

CROQUI DE REFERÊNCIA

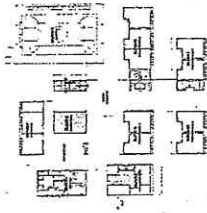

NOTA:
1. O PROJETO DE ARQUITETURA DEVE SER ELABORADO EM CONFORMIDADE COM O PROJETO PADRÃO - FNDE, COM O OBJETIVO DE OBTENÇÃO DE LICITAÇÃO.
2. O PROJETO DE ARQUITETURA DEVE SER ELABORADO EM CONFORMIDADE COM O PROJETO PADRÃO - FNDE, COM O OBJETIVO DE OBTENÇÃO DE LICITAÇÃO.
3. O PROJETO DE ARQUITETURA DEVE SER ELABORADO EM CONFORMIDADE COM O PROJETO PADRÃO - FNDE, COM O OBJETIVO DE OBTENÇÃO DE LICITAÇÃO.
4. O PROJETO DE ARQUITETURA DEVE SER ELABORADO EM CONFORMIDADE COM O PROJETO PADRÃO - FNDE, COM O OBJETIVO DE OBTENÇÃO DE LICITAÇÃO.
5. O PROJETO DE ARQUITETURA DEVE SER ELABORADO EM CONFORMIDADE COM O PROJETO PADRÃO - FNDE, COM O OBJETIVO DE OBTENÇÃO DE LICITAÇÃO.
6. O PROJETO DE ARQUITETURA DEVE SER ELABORADO EM CONFORMIDADE COM O PROJETO PADRÃO - FNDE, COM O OBJETIVO DE OBTENÇÃO DE LICITAÇÃO.
7. O PROJETO DE ARQUITETURA DEVE SER ELABORADO EM CONFORMIDADE COM O PROJETO PADRÃO - FNDE, COM O OBJETIVO DE OBTENÇÃO DE LICITAÇÃO.
8. O PROJETO DE ARQUITETURA DEVE SER ELABORADO EM CONFORMIDADE COM O PROJETO PADRÃO - FNDE, COM O OBJETIVO DE OBTENÇÃO DE LICITAÇÃO.
9. O PROJETO DE ARQUITETURA DEVE SER ELABORADO EM CONFORMIDADE COM O PROJETO PADRÃO - FNDE, COM O OBJETIVO DE OBTENÇÃO DE LICITAÇÃO.
10. O PROJETO DE ARQUITETURA DEVE SER ELABORADO EM CONFORMIDADE COM O PROJETO PADRÃO - FNDE, COM O OBJETIVO DE OBTENÇÃO DE LICITAÇÃO.

MINISTÉRIO DA EDUCAÇÃO
FNDE - FUNDO NACIONAL DE DESENVOLVIMENTO DA EDUCAÇÃO
PROJETO PADRÃO - FNDE

ESCOLA 8 SALAS DE AULA - MODELO TÍPICO
PROJETO DE ARQUITETURA

AMBIENTE DE ARQUITETURA

Georgiano de Araújo Pessoa
Engenheiro Civil
RNP 0600183610

COMISSÃO DE LICITAÇÃO
Rubrica

2124

42/18

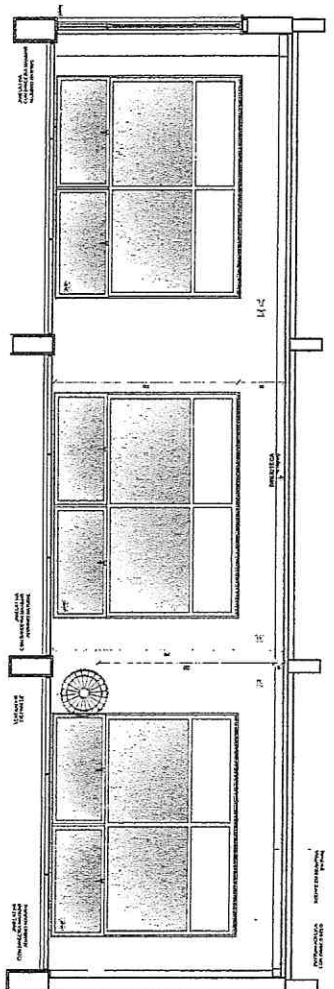
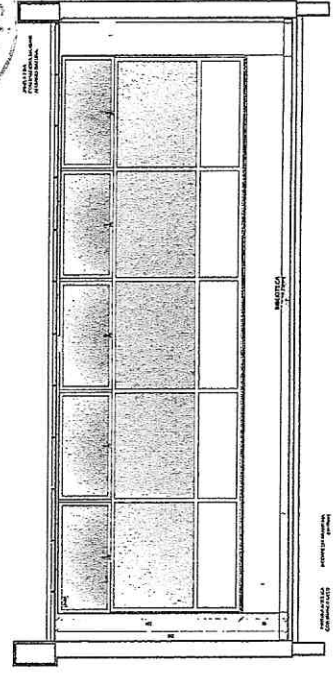
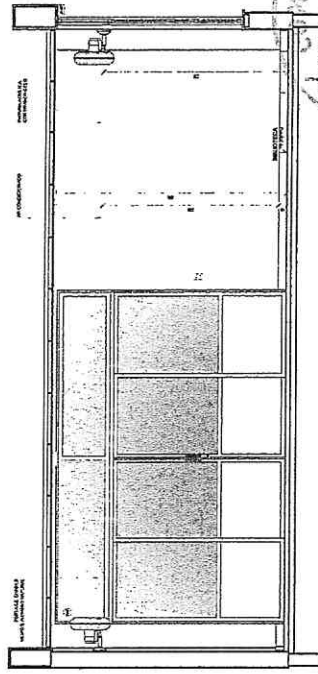

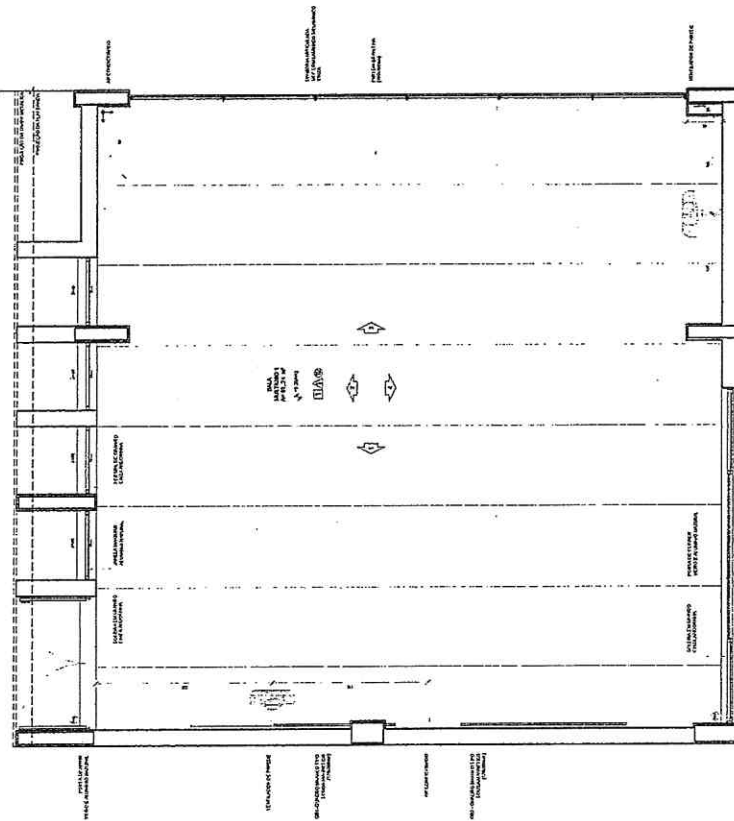

0 - PLANTA

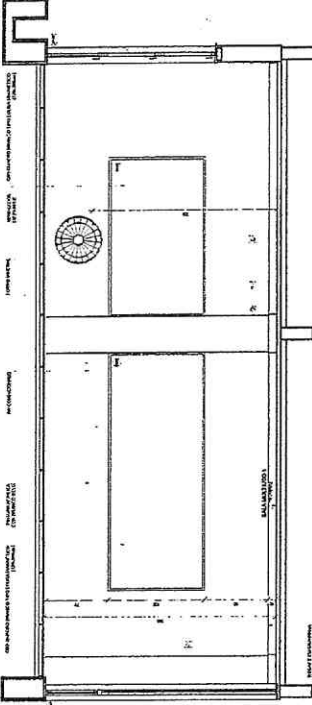

0 - VISTA

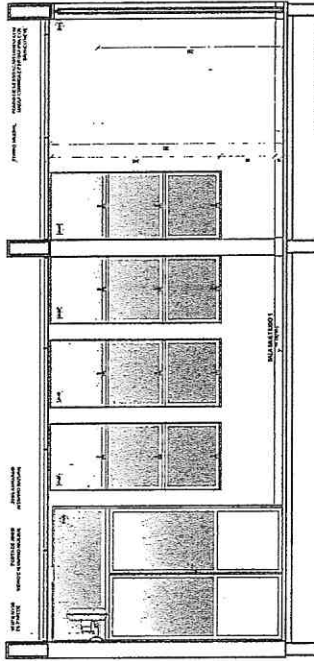

0 - VISTA

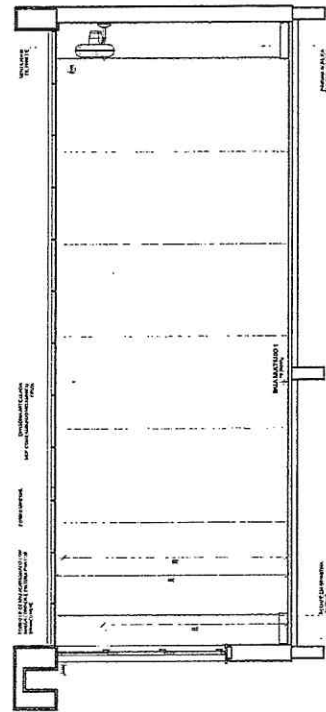

0 - VISTA

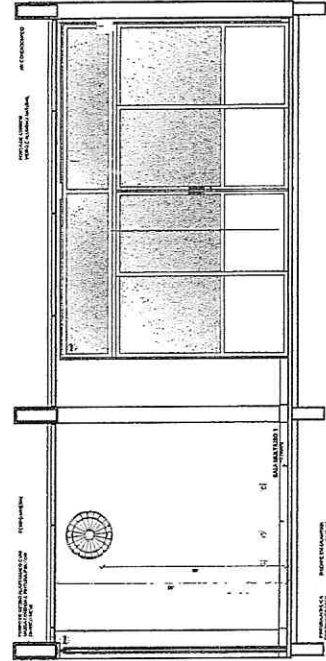

0 - VISTA

NOTA

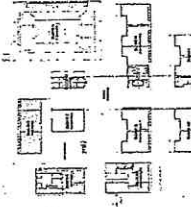

CROQUI DE REFERÊNCIA



CONTEÚDO DA ENCOMENDA

FADE Fundação de Amparo à Pesquisa e Desenvolvimento Científico e Tecnológico do Estado de Pernambuco
 MINISTÉRIO DA EDUCAÇÃO
 PROJETO PADRÃO - FNDE

PROJETO PADRÃO - FNDE

PROJETO PADRÃO - FNDE

PROJETO PADRÃO - FNDE

PROJETO PADRÃO - FNDE

PROJETO PADRÃO - FNDE

PROJETO PADRÃO - FNDE

PROJETO PADRÃO - FNDE

PROJETO PADRÃO - FNDE

PROJETO PADRÃO - FNDE

PROJETO PADRÃO - FNDE

PROJETO PADRÃO - FNDE

PROJETO PADRÃO - FNDE

PROJETO PADRÃO - FNDE

PROJETO PADRÃO - FNDE

PROJETO PADRÃO - FNDE

PROJETO PADRÃO - FNDE

PROJETO PADRÃO - FNDE

PROJETO PADRÃO - FNDE

PROJETO PADRÃO - FNDE

PROJETO PADRÃO - FNDE

PROJETO PADRÃO - FNDE

PROJETO PADRÃO - FNDE

PROJETO PADRÃO - FNDE

PROJETO PADRÃO - FNDE

PROJETO PADRÃO - FNDE

PROJETO PADRÃO - FNDE

Engenheiro Civil
 RNP 0600183610

ESCOLA B SALAS DE AULA - MODELO TERNÉO
 PROJETO DE ARQUITETURA
 AMPLIAÇÃO DO SALA MULTIFUNÇÃO 1
 ARQ
 43/49

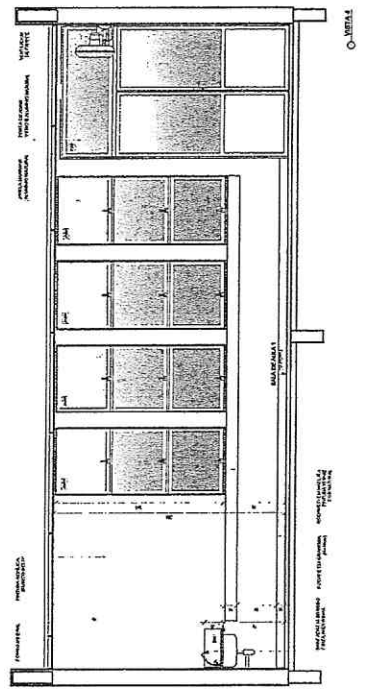
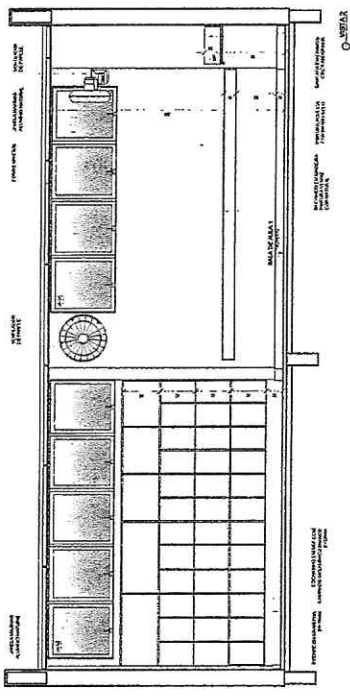
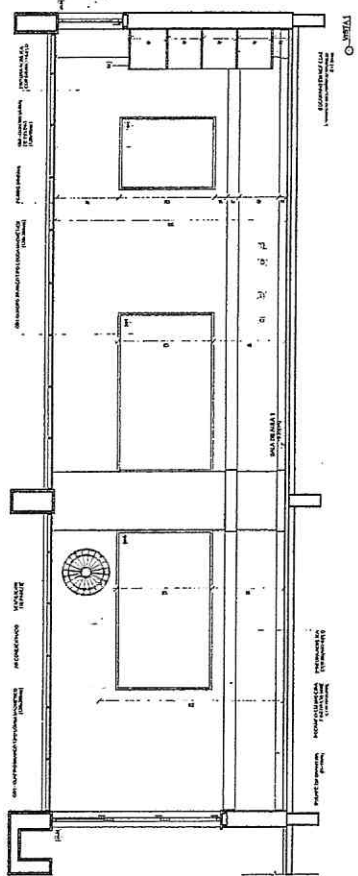
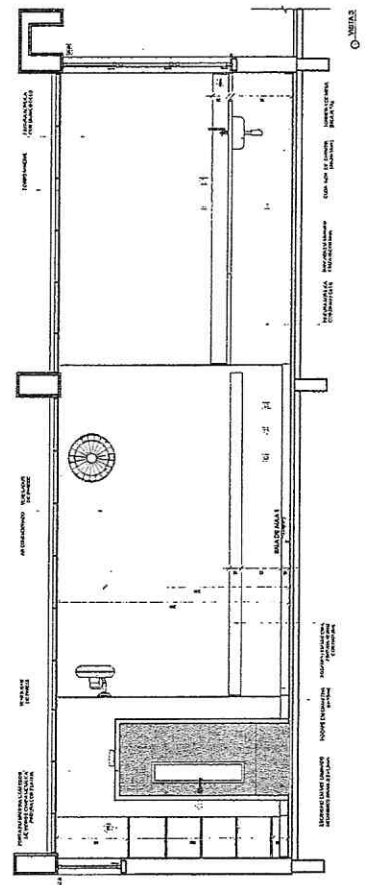
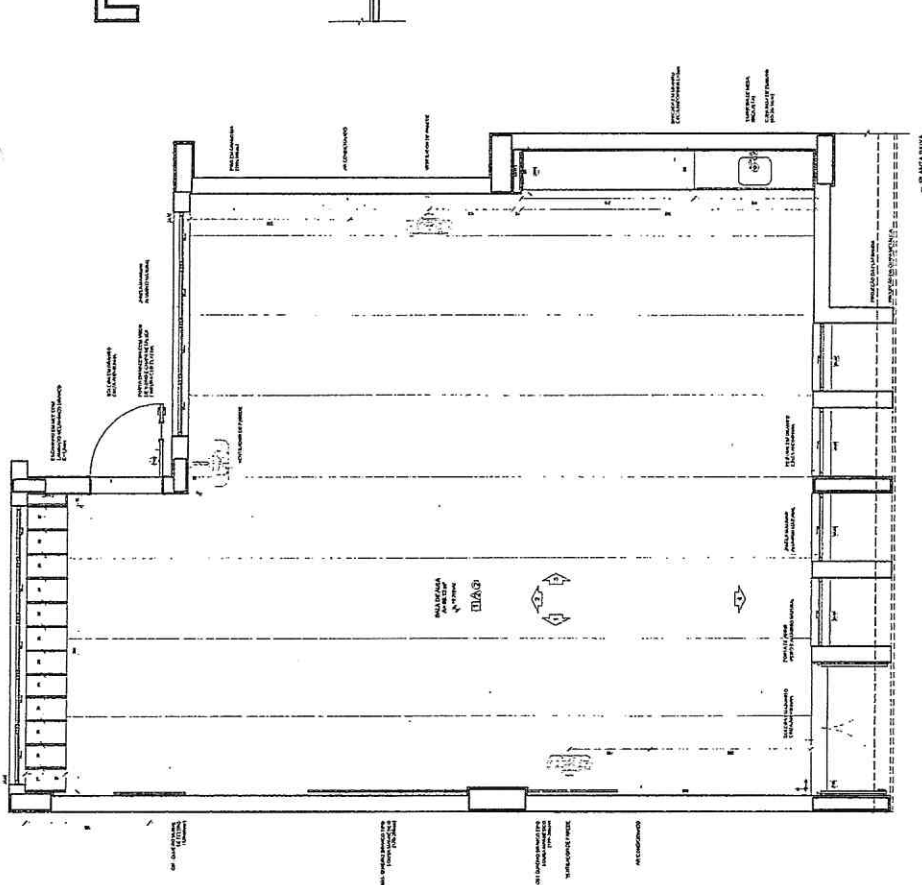

CROQUI DE REFERÊNCIA

NOTAS
 1. VERIFICAR A SALA DE AULA...
 2. VERIFICAR A SALA DE AULA...
 3. VERIFICAR A SALA DE AULA...
 4. VERIFICAR A SALA DE AULA...
 5. VERIFICAR A SALA DE AULA...
 6. VERIFICAR A SALA DE AULA...
 7. VERIFICAR A SALA DE AULA...
 8. VERIFICAR A SALA DE AULA...
 9. VERIFICAR A SALA DE AULA...
 10. VERIFICAR A SALA DE AULA...



MINISTÉRIO DA EDUCAÇÃO
FINE FUNDO NACIONAL DE INVESTIMENTO EM EDUCAÇÃO
 PROJETO PADRÃO - FINE

PROFESSOR(A):
 ALUNO(A):
 TURMA: _____
 ANO DO PROJETO: _____
 DATA: _____

PROFESSOR(A) RESPONSÁVEL:
 RNP: 0600183610
 Georjane de Araújo Pires
 Engenheira-Civil

ESCOLA 8 SALAS DE AULA - MODELO TERREO
 PROJETO DE ARQUITETURA
 LOCAL: Colônia de Aquecimento
 SALA DE AULA
 ARQ
 44/8



Instalação de água fria – 08 pranchas

Nome do arquivo	Título	Escala	Prancha
5T-HAG-PLB-GER0-01_R00	Lançamento Hidráulico – Térreo	1:100	A0
5T-HAG-PLB-GER0-02_R00	Lançamento Hidráulico – Barrilete	1:100	A0
5T-HAG-DET-GER0-03_R00	Detalhes H1 ao H6	1:25	A0
5T-HAG-DET-GER0-04_R00	Detalhes H7 ao H27	1:25	A0
5T-HAG-DET-GER0-05_R00	Detalhes H28 ao H41, detalhes gerais	indicada	A0
5T-HAG-CRT-GER0-06_R00	Cortes C2 ao C24	1:25	A0
5T-HAG-CRT-GER0-07_R00	Cortes C25 ao C40	1:25	A0
5T-HAG-DET-GER0-08_R00	Detalhe Reservatório	indicada	A1

Instalação Sanitária – 07 pranchas

Nome do arquivo	Título	Escala	Prancha
5T-HEG-PLB-GER0-01_R00	Lançamento Pluvial e Esgoto - Fundação	1:100	A0
5T-HEG-PLB-GER0-02_R00	Lançamento Pluvial e Esgoto - Térreo	1:100	A0
5T-HEG-DET-GER0-03_R00	Detalhes S1 ao S20	1:25	A0
5T-HEG-DET-GER0-04_R00	Detalhes S21 ao S36	1:25	A0
5T-HEG-DET-GER0-05_R00	Detalhes Construtivos	indicada	1050X594
5T-HEG-PLB-GER0-06_R00	Lançamento Pluvial e Esgoto - Barrilete	1:100	A0
5T-HEG-PLB-GER0-07_R00	Lançamento Pluvial e Esgoto - Cobertura	1:100	A0

Sistema De Proteção Contra Incêndio – 05 pranchas

Nome do arquivo	Título	Escala	Prancha
5T-HIN-PLD-GER0-01_R00	Sinalização de Emergência	indicada	A0
5T-HIN-PLD-GER0-02_R00	Iluminação de Emergência; Extintor	indicada	A0
5T-HIN-PLD-GER0-03_R00	Alarme Manual	indicada	A0
5T-HIN-PLD-GER0-04_R00	Hidrantes	indicada	A0
5T-HIN-CRD-GER0-05_R00	Detalhes Hidrantes, detalhe reservatório	indicada	A0

Instalação de Gás Combustível – 01 prancha

Nome do arquivo	Título	Escala	Prancha
5T-HGC-PDL-GER0-01_R00	Central de Gás, detalhamento	indicada	A1



COMISSÃO DE LICITAÇÃO
Fls. 2133
Rubrica

MINISTÉRIO DA EDUCAÇÃO
FNDCE
FUNDO NACIONAL DE DESENVOLVIMENTO DA EDUCAÇÃO

PROJETO PADRÃO - FNDE

PROPOSTANTE: _____
EMPRESA: _____
CNPJ: _____
RUA: _____
Cidade: _____

Geordano de Araújo Pessoa
Engenheiro Civil
RNP 0600183610

ESCOLA 9 SALAS DE AULA - FUNDIÓ TERREO
PROJETO DE INSTALAÇÕES
TERREO
LAMPAREJO INSTALADO

HAG

Item	Descrição	Quantidade	Valor Unitário	Valor Total
1	Iluminação de emergência	10	100,00	1.000,00
2	Iluminação de emergência	10	100,00	1.000,00
3	Iluminação de emergência	10	100,00	1.000,00
4	Iluminação de emergência	10	100,00	1.000,00
5	Iluminação de emergência	10	100,00	1.000,00
6	Iluminação de emergência	10	100,00	1.000,00
7	Iluminação de emergência	10	100,00	1.000,00
8	Iluminação de emergência	10	100,00	1.000,00
9	Iluminação de emergência	10	100,00	1.000,00
10	Iluminação de emergência	10	100,00	1.000,00

NOTAS GERAIS

1. O CONTRATADO DEVERÁ ENTREGAR O PROJETO COMPLETO EM 05 (CINCO) DIAS ÚTEIS ANTES DO INÍCIO DAS OBRAS.
2. O PROJETO DEVERÁ SER ELABORADO EM CONFORMIDADE COM O PROJETO PADRÃO DO FNDE, SENDO OBRIGATORIO O USO DO SISTEMA DE UNIDADES SI.
3. O PROJETO DEVERÁ SER ELABORADO EM CONFORMIDADE COM O PROJETO PADRÃO DO FNDE, SENDO OBRIGATORIO O USO DO SISTEMA DE UNIDADES SI.
4. O PROJETO DEVERÁ SER ELABORADO EM CONFORMIDADE COM O PROJETO PADRÃO DO FNDE, SENDO OBRIGATORIO O USO DO SISTEMA DE UNIDADES SI.
5. O PROJETO DEVERÁ SER ELABORADO EM CONFORMIDADE COM O PROJETO PADRÃO DO FNDE, SENDO OBRIGATORIO O USO DO SISTEMA DE UNIDADES SI.
6. O PROJETO DEVERÁ SER ELABORADO EM CONFORMIDADE COM O PROJETO PADRÃO DO FNDE, SENDO OBRIGATORIO O USO DO SISTEMA DE UNIDADES SI.
7. O PROJETO DEVERÁ SER ELABORADO EM CONFORMIDADE COM O PROJETO PADRÃO DO FNDE, SENDO OBRIGATORIO O USO DO SISTEMA DE UNIDADES SI.
8. O PROJETO DEVERÁ SER ELABORADO EM CONFORMIDADE COM O PROJETO PADRÃO DO FNDE, SENDO OBRIGATORIO O USO DO SISTEMA DE UNIDADES SI.
9. O PROJETO DEVERÁ SER ELABORADO EM CONFORMIDADE COM O PROJETO PADRÃO DO FNDE, SENDO OBRIGATORIO O USO DO SISTEMA DE UNIDADES SI.
10. O PROJETO DEVERÁ SER ELABORADO EM CONFORMIDADE COM O PROJETO PADRÃO DO FNDE, SENDO OBRIGATORIO O USO DO SISTEMA DE UNIDADES SI.

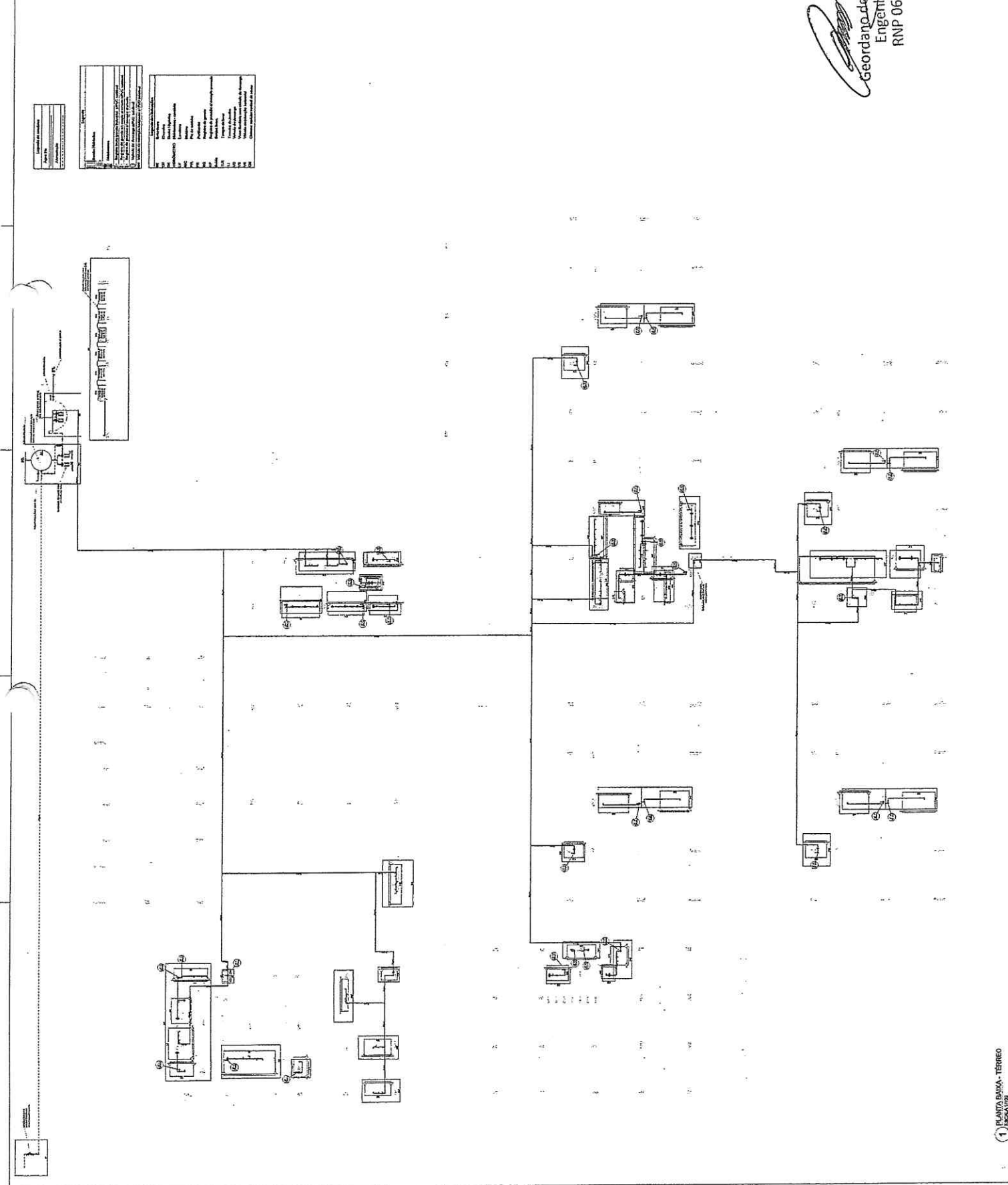

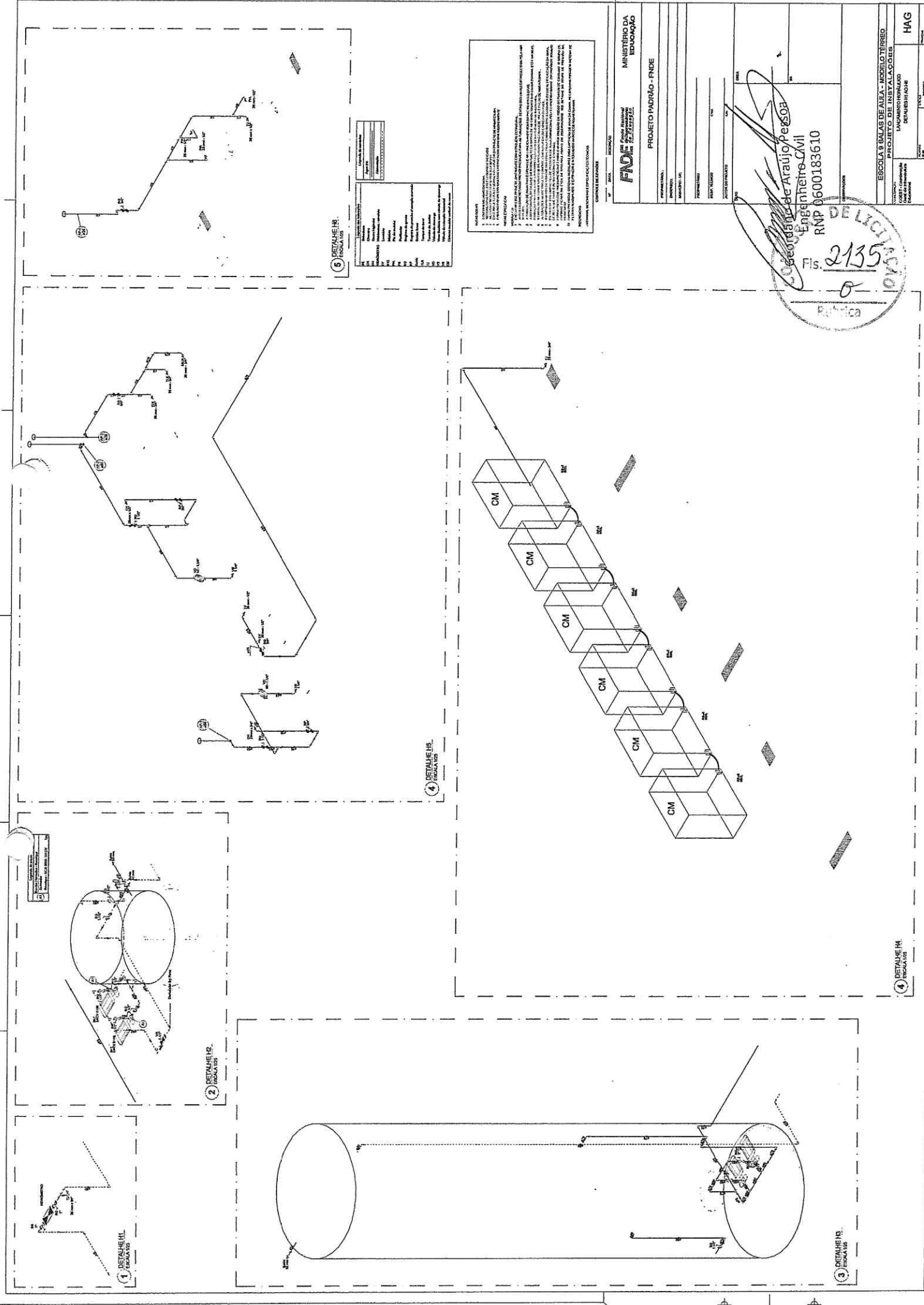

NOTAS GERAIS

1. OBRAS DE RECONSTRUÇÃO DE EDIFÍCIO EXISTENTE.
2. OBRAS DE RECONSTRUÇÃO DE EDIFÍCIO EXISTENTE COM SUPLEMENTAÇÃO DE ÁREAS.
3. OBRAS DE RECONSTRUÇÃO DE EDIFÍCIO EXISTENTE COM SUPLEMENTAÇÃO DE ÁREAS E ADIÇÃO DE ANDAR.
4. OBRAS DE RECONSTRUÇÃO DE EDIFÍCIO EXISTENTE COM SUPLEMENTAÇÃO DE ÁREAS E ADIÇÃO DE ANDAR E SUPLEMENTAÇÃO DE ÁREAS.
5. OBRAS DE RECONSTRUÇÃO DE EDIFÍCIO EXISTENTE COM SUPLEMENTAÇÃO DE ÁREAS E ADIÇÃO DE ANDAR E SUPLEMENTAÇÃO DE ÁREAS E ADIÇÃO DE ANDAR E SUPLEMENTAÇÃO DE ÁREAS.
6. OBRAS DE RECONSTRUÇÃO DE EDIFÍCIO EXISTENTE COM SUPLEMENTAÇÃO DE ÁREAS E ADIÇÃO DE ANDAR E SUPLEMENTAÇÃO DE ÁREAS E ADIÇÃO DE ANDAR E SUPLEMENTAÇÃO DE ÁREAS.

CONTINUA EM ANEXO

MINISTÉRIO DA EDUCAÇÃO

FNDE - FUNDO NACIONAL DE DESENVOLVIMENTO DA EDUCAÇÃO

PROJETO PADRÃO - FNDE

ESCOLA S. SALAS DE AULA - MODELO TERREO

PROJETO DE ARQUITETURA

DETALHE Nº 008

Engenheiro Civil

RNP 0600183610

2135

0

DE LICITAÇÃO

Edifício

4 DETALHE Nº 008

3 DETALHE Nº 008

4 DETALHE Nº 008

5 DETALHE Nº 008

1 DETALHE Nº 008

2 DETALHE Nº 008

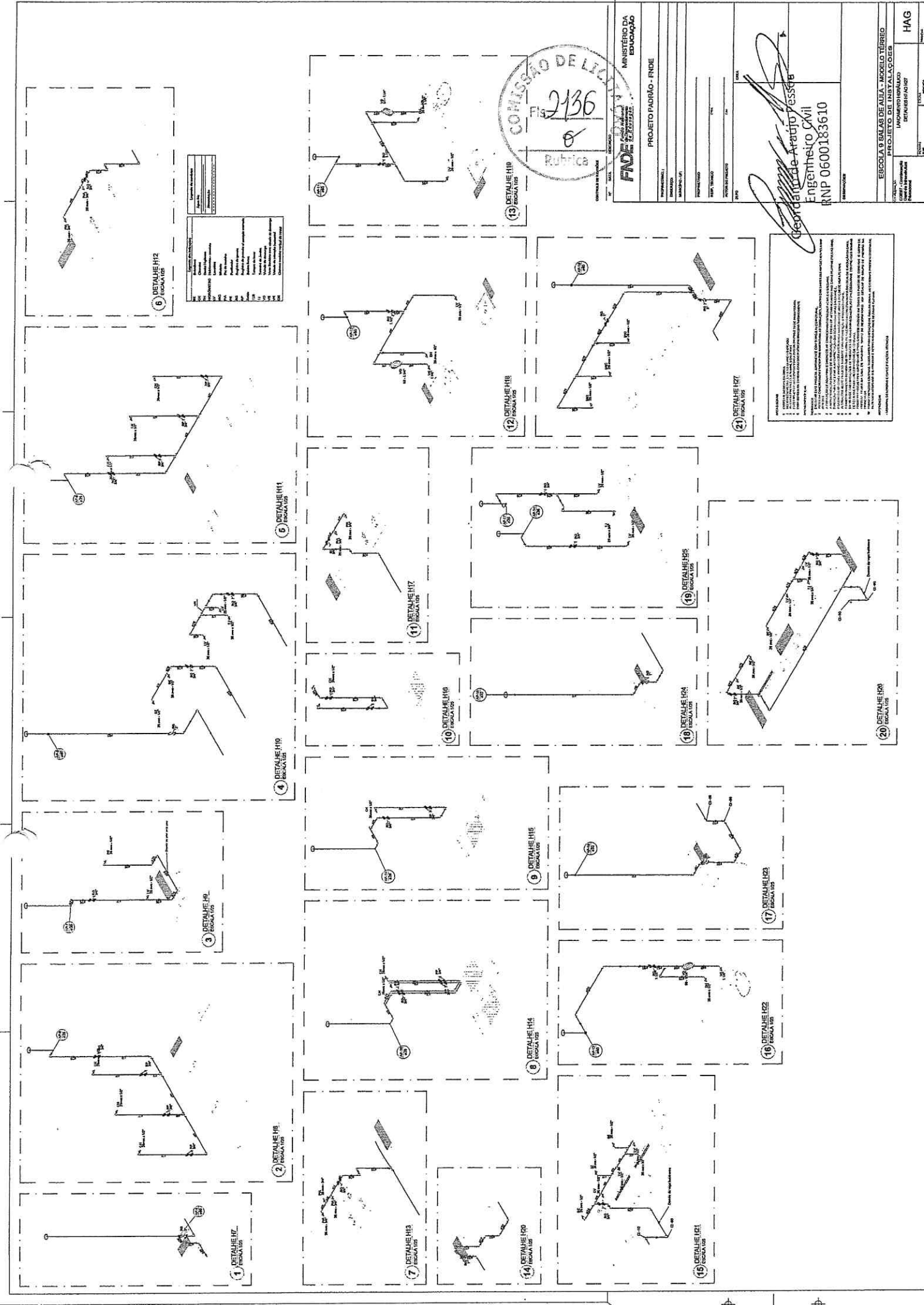

COMISSÃO DE LICITAÇÃO
 Nº 2136
 Rubrica

MINISTÉRIO DA EDUCAÇÃO
FADE
 PROJETO PADRÃO - FNDE

PROFESSOR(A):
 NOME DO(A) ALUNO(A):
 Nº DE INSCRIÇÃO:
 Nº DE MATRÍCULA:
 Nº DE IDENTIFICAÇÃO:

Georgina de Araújo Pesseti
 Engenheira Civil
 RNP 0600183610

ESCOLA D. SALAS DE AULIA - NORELO TERREIRO
 LOCAL: SALAS DE AULA
 DATA: 20/05/2017
 H.A.G.

NOTAS GERAIS:

1. O projeto foi elaborado com base no projeto arquitetônico fornecido pelo cliente.
2. O projeto foi elaborado de acordo com as normas técnicas vigentes.
3. O projeto foi elaborado considerando as condições de instalação e utilização.
4. O projeto foi elaborado considerando as condições de segurança.
5. O projeto foi elaborado considerando as condições de manutenção.
6. O projeto foi elaborado considerando as condições de custo.
7. O projeto foi elaborado considerando as condições de prazo.
8. O projeto foi elaborado considerando as condições de qualidade.
9. O projeto foi elaborado considerando as condições de eficiência.
10. O projeto foi elaborado considerando as condições de sustentabilidade.
11. O projeto foi elaborado considerando as condições de acessibilidade.
12. O projeto foi elaborado considerando as condições de ergonomia.
13. O projeto foi elaborado considerando as condições de saúde e segurança.
14. O projeto foi elaborado considerando as condições de meio ambiente.
15. O projeto foi elaborado considerando as condições de economia.
16. O projeto foi elaborado considerando as condições de inovação.
17. O projeto foi elaborado considerando as condições de competitividade.
18. O projeto foi elaborado considerando as condições de responsabilidade social.
19. O projeto foi elaborado considerando as condições de transparência.
20. O projeto foi elaborado considerando as condições de integridade.
21. O projeto foi elaborado considerando as condições de ética.

INFORMAÇÕES

1. Este projeto foi elaborado de acordo com as normas técnicas vigentes.
2. O autor declara que este projeto é original e não se trata de cópia ou reprodução de qualquer obra.
3. O autor declara que este projeto não contém informações sigilosas ou de caráter reservado.
4. O autor declara que este projeto não contém informações de caráter comercial ou industrial.
5. O autor declara que este projeto não contém informações de caráter científico ou técnico.
6. O autor declara que este projeto não contém informações de caráter artístico ou literário.
7. O autor declara que este projeto não contém informações de caráter político ou social.
8. O autor declara que este projeto não contém informações de caráter religioso ou filosófico.
9. O autor declara que este projeto não contém informações de caráter histórico ou geográfico.
10. O autor declara que este projeto não contém informações de caráter econômico ou financeiro.

DECLARAÇÃO

Eu, o(a) Sr(a) _____, de nacionalidade _____, residente e domiciliado(a) em _____, nº _____, cidade de _____, Estado de _____, por meio deste documento declaro que este projeto é original e não se trata de cópia ou reprodução de qualquer obra.

Assinatura: _____

Data: _____

Nome	_____
Matrícula	_____
Assinatura	_____
Data	_____

Original
 Cópia

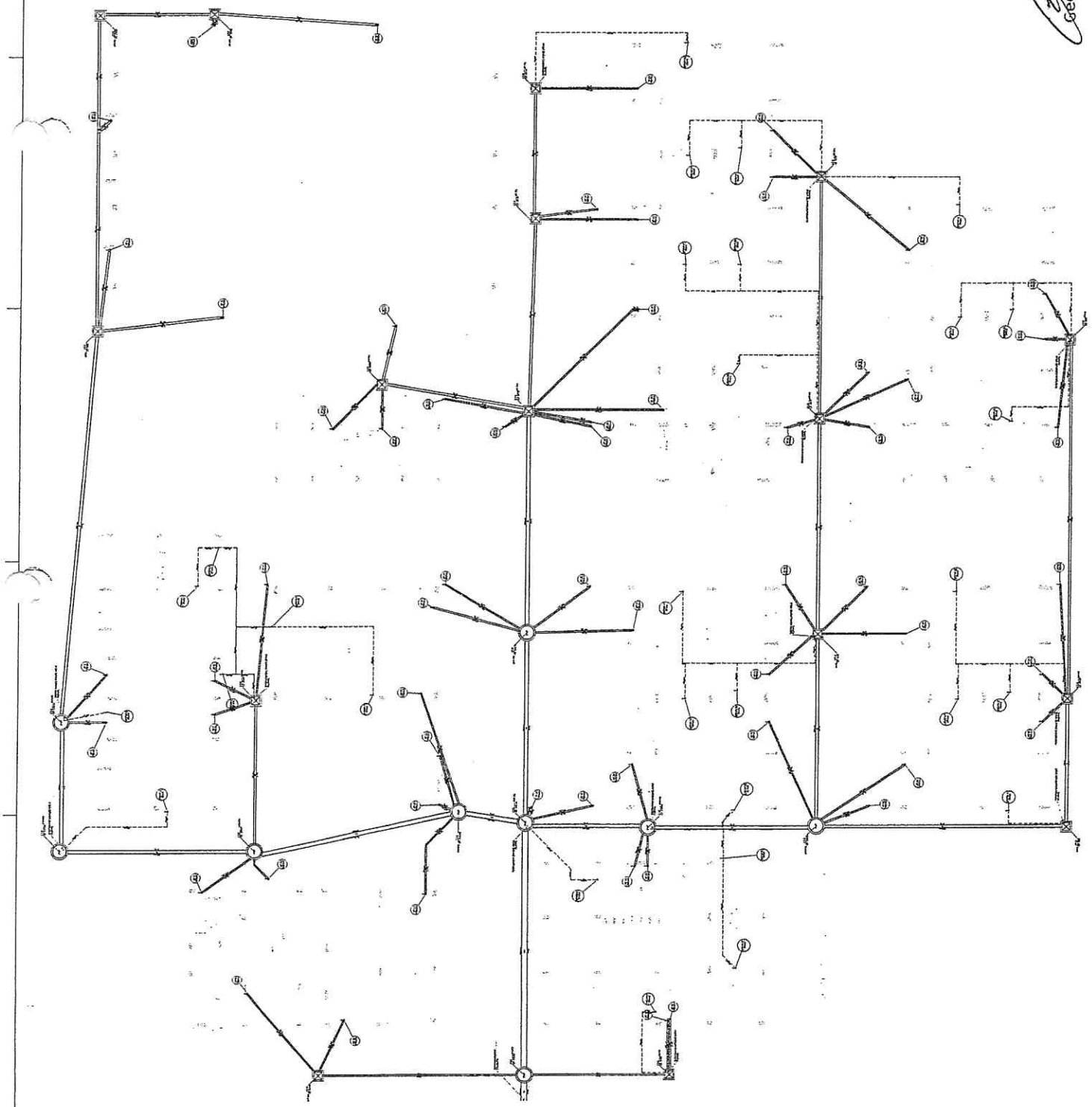

CONTROLE DE DOCUMENTOS

PROJETO PADRÃO - FINE

MINISTÉRIO DA EDUCAÇÃO

FINE

PROJETO DE INSTALAÇÕES

ESCOLA 9 BALAS DE ALUA - MODELO TERREO

PROJETO DE INSTALAÇÕES

TERREO

HEG



Geordano de Araujo Pessoa
 Engenheiro Civil
 RNP 0600183610

NOTAS GERAIS:

1. OBRAS DE INSTALAÇÃO DE EQUIPAMENTOS DE LABORATÓRIOS DE FÍSICA, QUÍMICA, BIOLÓGICA, ETC., DEVEM SER EXECUTADAS DE ACORDO COM AS NORMAS DE SEGURANÇA DESENVOLVIDAS PARA ESTES FINS.
2. O PROJETO DEVE CONSIDERAR A NECESSIDADE DE INSTALAR EQUIPAMENTOS DE PROTEÇÃO CONTRA INCÊNDIO, DE ACORDO COM AS NORMAS DE SEGURANÇA DESENVOLVIDAS PARA ESTES FINS.
3. O PROJETO DEVE CONSIDERAR A NECESSIDADE DE INSTALAR EQUIPAMENTOS DE PROTEÇÃO CONTRA RUADELO, DE ACORDO COM AS NORMAS DE SEGURANÇA DESENVOLVIDAS PARA ESTES FINS.
4. O PROJETO DEVE CONSIDERAR A NECESSIDADE DE INSTALAR EQUIPAMENTOS DE PROTEÇÃO CONTRA RUÍDO, DE ACORDO COM AS NORMAS DE SEGURANÇA DESENVOLVIDAS PARA ESTES FINS.
5. O PROJETO DEVE CONSIDERAR A NECESSIDADE DE INSTALAR EQUIPAMENTOS DE PROTEÇÃO CONTRA VIBRAÇÃO, DE ACORDO COM AS NORMAS DE SEGURANÇA DESENVOLVIDAS PARA ESTES FINS.
6. O PROJETO DEVE CONSIDERAR A NECESSIDADE DE INSTALAR EQUIPAMENTOS DE PROTEÇÃO CONTRA POLUIÇÃO DO AR, DE ACORDO COM AS NORMAS DE SEGURANÇA DESENVOLVIDAS PARA ESTES FINS.
7. O PROJETO DEVE CONSIDERAR A NECESSIDADE DE INSTALAR EQUIPAMENTOS DE PROTEÇÃO CONTRA POLUIÇÃO DO SOLO, DE ACORDO COM AS NORMAS DE SEGURANÇA DESENVOLVIDAS PARA ESTES FINS.
8. O PROJETO DEVE CONSIDERAR A NECESSIDADE DE INSTALAR EQUIPAMENTOS DE PROTEÇÃO CONTRA POLUIÇÃO D'ÁGUA, DE ACORDO COM AS NORMAS DE SEGURANÇA DESENVOLVIDAS PARA ESTES FINS.
9. O PROJETO DEVE CONSIDERAR A NECESSIDADE DE INSTALAR EQUIPAMENTOS DE PROTEÇÃO CONTRA POLUIÇÃO LUMINOSA, DE ACORDO COM AS NORMAS DE SEGURANÇA DESENVOLVIDAS PARA ESTES FINS.
10. O PROJETO DEVE CONSIDERAR A NECESSIDADE DE INSTALAR EQUIPAMENTOS DE PROTEÇÃO CONTRA POLUIÇÃO SONORA, DE ACORDO COM AS NORMAS DE SEGURANÇA DESENVOLVIDAS PARA ESTES FINS.
11. O PROJETO DEVE CONSIDERAR A NECESSIDADE DE INSTALAR EQUIPAMENTOS DE PROTEÇÃO CONTRA POLUIÇÃO TÉRMICA, DE ACORDO COM AS NORMAS DE SEGURANÇA DESENVOLVIDAS PARA ESTES FINS.
12. O PROJETO DEVE CONSIDERAR A NECESSIDADE DE INSTALAR EQUIPAMENTOS DE PROTEÇÃO CONTRA POLUIÇÃO QUÍMICA, DE ACORDO COM AS NORMAS DE SEGURANÇA DESENVOLVIDAS PARA ESTES FINS.
13. O PROJETO DEVE CONSIDERAR A NECESSIDADE DE INSTALAR EQUIPAMENTOS DE PROTEÇÃO CONTRA POLUIÇÃO BIOLÓGICA, DE ACORDO COM AS NORMAS DE SEGURANÇA DESENVOLVIDAS PARA ESTES FINS.
14. O PROJETO DEVE CONSIDERAR A NECESSIDADE DE INSTALAR EQUIPAMENTOS DE PROTEÇÃO CONTRA POLUIÇÃO RADIATIVA, DE ACORDO COM AS NORMAS DE SEGURANÇA DESENVOLVIDAS PARA ESTES FINS.
15. O PROJETO DEVE CONSIDERAR A NECESSIDADE DE INSTALAR EQUIPAMENTOS DE PROTEÇÃO CONTRA POLUIÇÃO ELETROMAGNÉTICA, DE ACORDO COM AS NORMAS DE SEGURANÇA DESENVOLVIDAS PARA ESTES FINS.
16. O PROJETO DEVE CONSIDERAR A NECESSIDADE DE INSTALAR EQUIPAMENTOS DE PROTEÇÃO CONTRA POLUIÇÃO ACÚSTICA, DE ACORDO COM AS NORMAS DE SEGURANÇA DESENVOLVIDAS PARA ESTES FINS.
17. O PROJETO DEVE CONSIDERAR A NECESSIDADE DE INSTALAR EQUIPAMENTOS DE PROTEÇÃO CONTRA POLUIÇÃO VISUAL, DE ACORDO COM AS NORMAS DE SEGURANÇA DESENVOLVIDAS PARA ESTES FINS.
18. O PROJETO DEVE CONSIDERAR A NECESSIDADE DE INSTALAR EQUIPAMENTOS DE PROTEÇÃO CONTRA POLUIÇÃO OLFATIVA, DE ACORDO COM AS NORMAS DE SEGURANÇA DESENVOLVIDAS PARA ESTES FINS.
19. O PROJETO DEVE CONSIDERAR A NECESSIDADE DE INSTALAR EQUIPAMENTOS DE PROTEÇÃO CONTRA POLUIÇÃO GUSTATIVA, DE ACORDO COM AS NORMAS DE SEGURANÇA DESENVOLVIDAS PARA ESTES FINS.
20. O PROJETO DEVE CONSIDERAR A NECESSIDADE DE INSTALAR EQUIPAMENTOS DE PROTEÇÃO CONTRA POLUIÇÃO TÁTIL, DE ACORDO COM AS NORMAS DE SEGURANÇA DESENVOLVIDAS PARA ESTES FINS.

ABRIL 2014

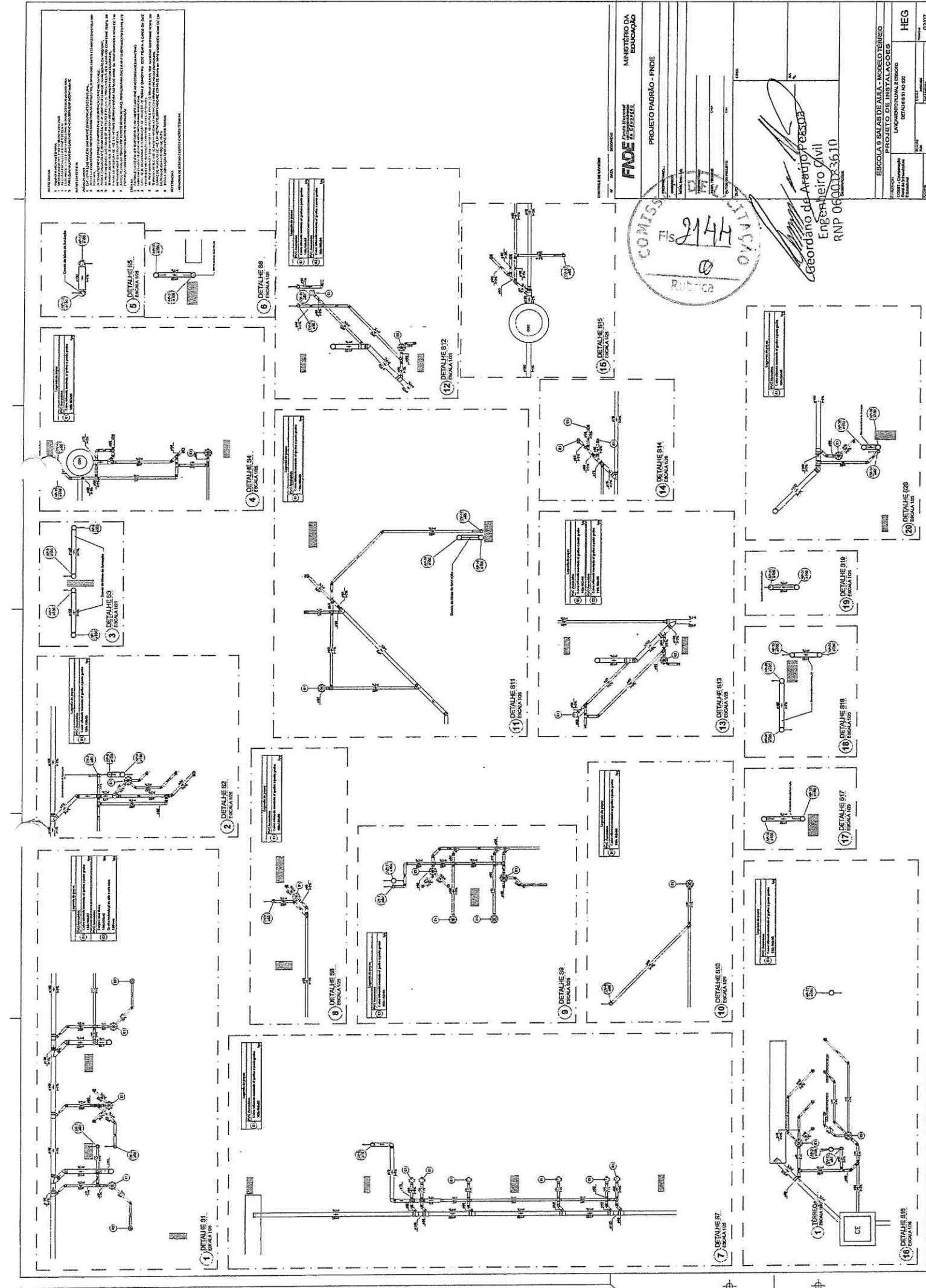

MINISTÉRIO DA EDUCAÇÃO

FADE Fundação de Amparo à Pesquisa do Estado de Pernambuco

PROJETO PADRÃO - FNDE

COMISSÃO DE LICITAÇÃO

FIS 214H

Rubrica

Geordano de Araújo PEREIRA
Engenheiro Civil
RNP 06/00023610

ESCOLA B SALAS DE AULA - MODELO TERREO

PROJETO DE INSTALAÇÕES

UNIVERSIDADE FEDERAL DE PERNAMBUCO

DETALHE S1 NO 02

HEG

10/04/2014

13/04/2014

15/04/2014

17/04/2014

19/04/2014

21/04/2014

23/04/2014

25/04/2014

27/04/2014

29/04/2014

01/05/2014

03/05/2014

05/05/2014

07/05/2014

09/05/2014

11/05/2014

13/05/2014

15/05/2014

17/05/2014

19/05/2014

21/05/2014

23/05/2014

25/05/2014

27/05/2014

29/05/2014

31/05/2014

02/06/2014

04/06/2014

06/06/2014

08/06/2014

10/06/2014

12/06/2014

14/06/2014

16/06/2014

18/06/2014

20/06/2014

22/06/2014

24/06/2014

26/06/2014

28/06/2014

30/06/2014

02/07/2014

04/07/2014

06/07/2014

08/07/2014

10/07/2014

12/07/2014

14/07/2014

16/07/2014

18/07/2014

20/07/2014

22/07/2014

24/07/2014

26/07/2014

28/07/2014

30/07/2014

01/08/2014

03/08/2014

05/08/2014

07/08/2014

09/08/2014

11/08/2014

13/08/2014

15/08/2014

17/08/2014

19/08/2014

21/08/2014

23/08/2014

25/08/2014

27/08/2014

29/08/2014

31/08/2014

02/09/2014

04/09/2014

06/09/2014

08/09/2014

10/09/2014

12/09/2014

14/09/2014

16/09/2014

18/09/2014

20/09/2014

22/09/2014

24/09/2014

26/09/2014

28/09/2014

30/09/2014

02/10/2014

04/10/2014

06/10/2014

08/10/2014

10/10/2014

12/10/2014

14/10/2014

16/10/2014

18/10/2014

20/10/2014

22/10/2014

24/10/2014

26/10/2014

28/10/2014

30/10/2014

01/11/2014

03/11/2014

05/11/2014

07/11/2014

09/11/2014

11/11/2014

13/11/2014

15/11/2014

17/11/2014

19/11/2014

21/11/2014

23/11/2014

25/11/2014

27/11/2014

29/11/2014

01/12/2014

03/12/2014

05/12/2014

07/12/2014

09/12/2014

11/12/2014

13/12/2014

15/12/2014

17/12/2014

19/12/2014

21/12/2014

23/12/2014

25/12/2014

27/12/2014

29/12/2014

31/12/2014

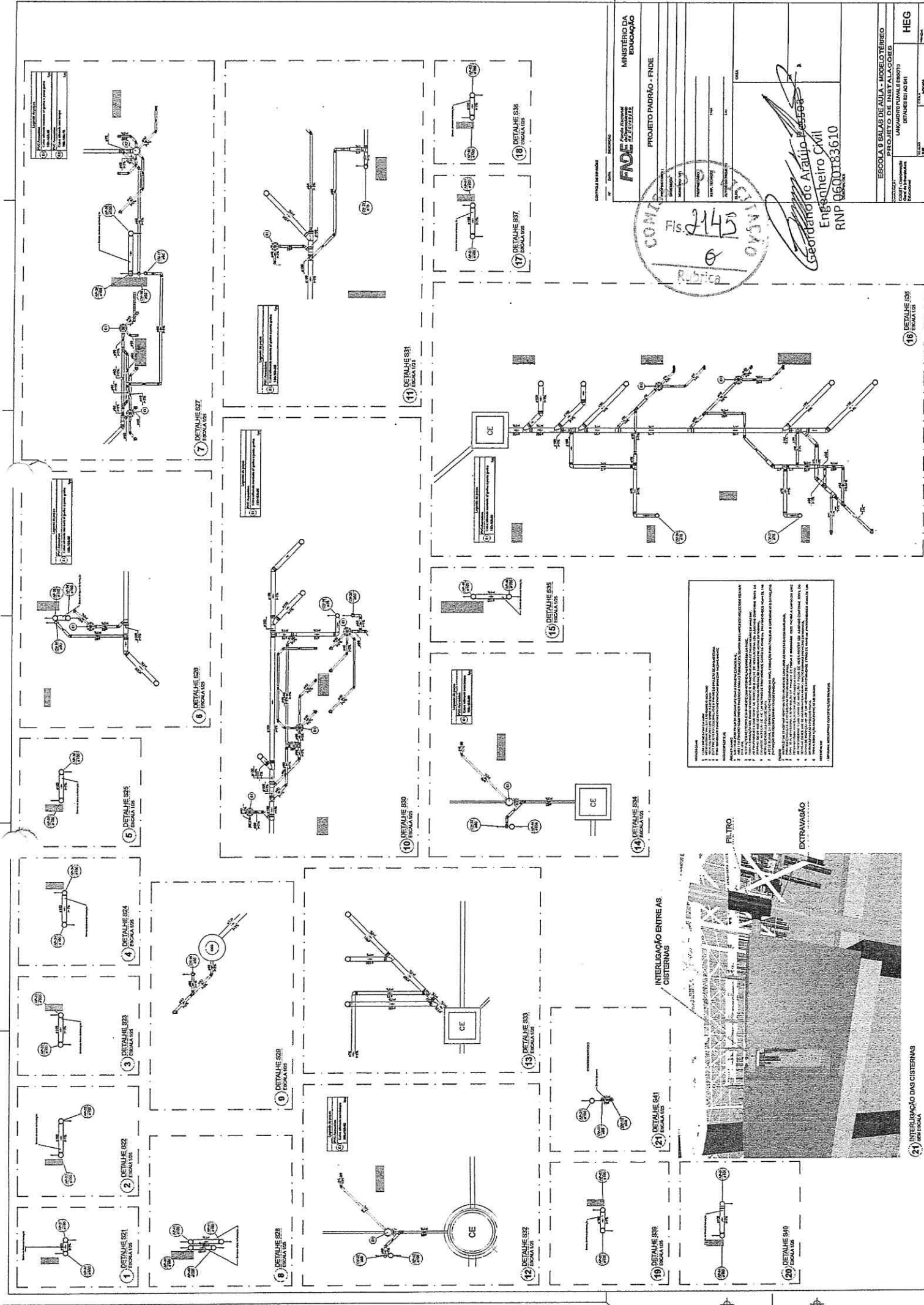

MINISTÉRIO DA EDUCAÇÃO
FINE 2772722
 PROJETO PADRÃO - FNDE

COMISSÃO DE LICITAÇÃO
 Fls. 2145
 Rubrica

Engenheiro Civil
 RNP: 0600183610

ESCOLA 9 SÉCULOS DE ALULA - INDIETO TERREIRO
 PROJETO DE LICITAÇÃO Nº 00000000000000000000
 MANUTENÇÃO DE REPARO DE
 DETALHES DO BDI

HEG

NOTAS:

1. OBRAS DE REPARO DE DETALHES DO BDI.
2. OBRAS DE REPARO DE DETALHES DO BDI.
3. OBRAS DE REPARO DE DETALHES DO BDI.
4. OBRAS DE REPARO DE DETALHES DO BDI.
5. OBRAS DE REPARO DE DETALHES DO BDI.
6. OBRAS DE REPARO DE DETALHES DO BDI.
7. OBRAS DE REPARO DE DETALHES DO BDI.
8. OBRAS DE REPARO DE DETALHES DO BDI.
9. OBRAS DE REPARO DE DETALHES DO BDI.
10. OBRAS DE REPARO DE DETALHES DO BDI.
11. OBRAS DE REPARO DE DETALHES DO BDI.
12. OBRAS DE REPARO DE DETALHES DO BDI.
13. OBRAS DE REPARO DE DETALHES DO BDI.
14. OBRAS DE REPARO DE DETALHES DO BDI.
15. OBRAS DE REPARO DE DETALHES DO BDI.
16. OBRAS DE REPARO DE DETALHES DO BDI.
17. OBRAS DE REPARO DE DETALHES DO BDI.
18. OBRAS DE REPARO DE DETALHES DO BDI.
19. OBRAS DE REPARO DE DETALHES DO BDI.
20. OBRAS DE REPARO DE DETALHES DO BDI.
21. OBRAS DE REPARO DE DETALHES DO BDI.

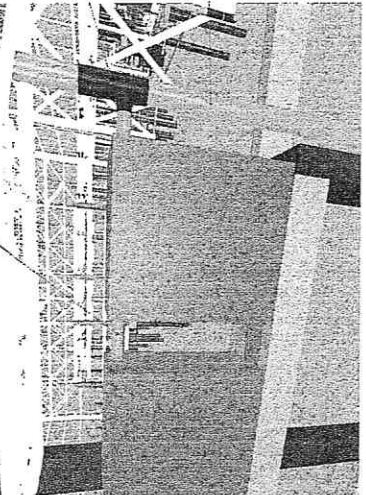

INTERLIGAÇÃO ENTRE AS CISTERNAS

21) INTERLIGAÇÃO DAS CISTERNAS

LEGENDA

1. BARRAS DE ALUMÍNIO
2. BARRAS DE AÇO
3. BARRAS DE CIMENTO
4. BARRAS DE FERRO
5. BARRAS DE CIMENTO
6. BARRAS DE FERRO
7. BARRAS DE CIMENTO
8. BARRAS DE FERRO
9. BARRAS DE CIMENTO
10. BARRAS DE FERRO
11. BARRAS DE CIMENTO
12. BARRAS DE FERRO
13. BARRAS DE CIMENTO
14. BARRAS DE FERRO
15. BARRAS DE CIMENTO
16. BARRAS DE FERRO
17. BARRAS DE CIMENTO
18. BARRAS DE FERRO
19. BARRAS DE CIMENTO
20. BARRAS DE FERRO
21. BARRAS DE CIMENTO
22. BARRAS DE FERRO
23. BARRAS DE CIMENTO
24. BARRAS DE FERRO
25. BARRAS DE CIMENTO
26. BARRAS DE FERRO
27. BARRAS DE CIMENTO
28. BARRAS DE FERRO
29. BARRAS DE CIMENTO
30. BARRAS DE FERRO
31. BARRAS DE CIMENTO
32. BARRAS DE FERRO
33. BARRAS DE CIMENTO
34. BARRAS DE FERRO
35. BARRAS DE CIMENTO
36. BARRAS DE FERRO
37. BARRAS DE CIMENTO
38. BARRAS DE FERRO
39. BARRAS DE CIMENTO
40. BARRAS DE FERRO
41. BARRAS DE CIMENTO
42. BARRAS DE FERRO
43. BARRAS DE CIMENTO
44. BARRAS DE FERRO
45. BARRAS DE CIMENTO
46. BARRAS DE FERRO
47. BARRAS DE CIMENTO
48. BARRAS DE FERRO
49. BARRAS DE CIMENTO
50. BARRAS DE FERRO
51. BARRAS DE CIMENTO
52. BARRAS DE FERRO
53. BARRAS DE CIMENTO
54. BARRAS DE FERRO
55. BARRAS DE CIMENTO
56. BARRAS DE FERRO
57. BARRAS DE CIMENTO
58. BARRAS DE FERRO
59. BARRAS DE CIMENTO
60. BARRAS DE FERRO
61. BARRAS DE CIMENTO
62. BARRAS DE FERRO
63. BARRAS DE CIMENTO
64. BARRAS DE FERRO
65. BARRAS DE CIMENTO
66. BARRAS DE FERRO
67. BARRAS DE CIMENTO
68. BARRAS DE FERRO
69. BARRAS DE CIMENTO
70. BARRAS DE FERRO
71. BARRAS DE CIMENTO
72. BARRAS DE FERRO
73. BARRAS DE CIMENTO
74. BARRAS DE FERRO
75. BARRAS DE CIMENTO
76. BARRAS DE FERRO
77. BARRAS DE CIMENTO
78. BARRAS DE FERRO
79. BARRAS DE CIMENTO
80. BARRAS DE FERRO
81. BARRAS DE CIMENTO
82. BARRAS DE FERRO
83. BARRAS DE CIMENTO
84. BARRAS DE FERRO
85. BARRAS DE CIMENTO
86. BARRAS DE FERRO
87. BARRAS DE CIMENTO
88. BARRAS DE FERRO
89. BARRAS DE CIMENTO
90. BARRAS DE FERRO
91. BARRAS DE CIMENTO
92. BARRAS DE FERRO
93. BARRAS DE CIMENTO
94. BARRAS DE FERRO
95. BARRAS DE CIMENTO
96. BARRAS DE FERRO
97. BARRAS DE CIMENTO
98. BARRAS DE FERRO
99. BARRAS DE CIMENTO
100. BARRAS DE FERRO

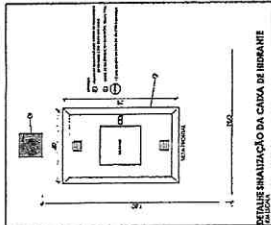
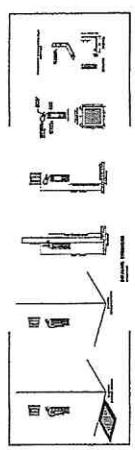
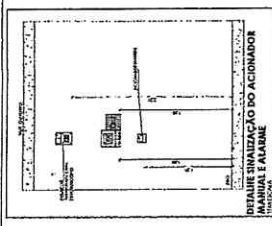

QUANTIDADE	DESCRIÇÃO	UNIDADE	VALOR UNITÁRIO	VALOR TOTAL
13	BARRAS DE ALUMÍNIO	kg	1,40	18,20
14	BARRAS DE AÇO	kg	1,40	19,60
17	BARRAS DE CIMENTO	kg	1,40	23,80
20	BARRAS DE FERRO	kg	1,40	28,00
21	BARRAS DE CIMENTO	kg	1,40	29,40
23	BARRAS DE FERRO	kg	1,40	32,20
25	BARRAS DE CIMENTO	kg	1,40	35,00
27	BARRAS DE FERRO	kg	1,40	37,80
29	BARRAS DE CIMENTO	kg	1,40	40,60
31	BARRAS DE FERRO	kg	1,40	43,40
33	BARRAS DE CIMENTO	kg	1,40	46,20
35	BARRAS DE FERRO	kg	1,40	49,00
37	BARRAS DE CIMENTO	kg	1,40	51,80
39	BARRAS DE FERRO	kg	1,40	54,60
41	BARRAS DE CIMENTO	kg	1,40	57,40
43	BARRAS DE FERRO	kg	1,40	60,20
45	BARRAS DE CIMENTO	kg	1,40	63,00
47	BARRAS DE FERRO	kg	1,40	65,80
49	BARRAS DE CIMENTO	kg	1,40	68,60
51	BARRAS DE FERRO	kg	1,40	71,40
53	BARRAS DE CIMENTO	kg	1,40	74,20
55	BARRAS DE FERRO	kg	1,40	77,00
57	BARRAS DE CIMENTO	kg	1,40	79,80
59	BARRAS DE FERRO	kg	1,40	82,60
61	BARRAS DE CIMENTO	kg	1,40	85,40
63	BARRAS DE FERRO	kg	1,40	88,20
65	BARRAS DE CIMENTO	kg	1,40	91,00
67	BARRAS DE FERRO	kg	1,40	93,80
69	BARRAS DE CIMENTO	kg	1,40	96,60
71	BARRAS DE FERRO	kg	1,40	99,40
73	BARRAS DE CIMENTO	kg	1,40	102,20
75	BARRAS DE FERRO	kg	1,40	105,00
77	BARRAS DE CIMENTO	kg	1,40	107,80
79	BARRAS DE FERRO	kg	1,40	110,60
81	BARRAS DE CIMENTO	kg	1,40	113,40
83	BARRAS DE FERRO	kg	1,40	116,20
85	BARRAS DE CIMENTO	kg	1,40	119,00
87	BARRAS DE FERRO	kg	1,40	121,80
89	BARRAS DE CIMENTO	kg	1,40	124,60
91	BARRAS DE FERRO	kg	1,40	127,40
93	BARRAS DE CIMENTO	kg	1,40	130,20
95	BARRAS DE FERRO	kg	1,40	133,00
97	BARRAS DE CIMENTO	kg	1,40	135,80
99	BARRAS DE FERRO	kg	1,40	138,60
101	BARRAS DE CIMENTO	kg	1,40	141,40
103	BARRAS DE FERRO	kg	1,40	144,20
105	BARRAS DE CIMENTO	kg	1,40	147,00
107	BARRAS DE FERRO	kg	1,40	149,80
109	BARRAS DE CIMENTO	kg	1,40	152,60
111	BARRAS DE FERRO	kg	1,40	155,40
113	BARRAS DE CIMENTO	kg	1,40	158,20
115	BARRAS DE FERRO	kg	1,40	161,00
117	BARRAS DE CIMENTO	kg	1,40	163,80
119	BARRAS DE FERRO	kg	1,40	166,60
121	BARRAS DE CIMENTO	kg	1,40	169,40
123	BARRAS DE FERRO	kg	1,40	172,20
125	BARRAS DE CIMENTO	kg	1,40	175,00
127	BARRAS DE FERRO	kg	1,40	177,80
129	BARRAS DE CIMENTO	kg	1,40	180,60
131	BARRAS DE FERRO	kg	1,40	183,40
133	BARRAS DE CIMENTO	kg	1,40	186,20
135	BARRAS DE FERRO	kg	1,40	189,00
137	BARRAS DE CIMENTO	kg	1,40	191,80
139	BARRAS DE FERRO	kg	1,40	194,60
141	BARRAS DE CIMENTO	kg	1,40	197,40
143	BARRAS DE FERRO	kg	1,40	200,20
145	BARRAS DE CIMENTO	kg	1,40	203,00
147	BARRAS DE FERRO	kg	1,40	205,80
149	BARRAS DE CIMENTO	kg	1,40	208,60
151	BARRAS DE FERRO	kg	1,40	211,40
153	BARRAS DE CIMENTO	kg	1,40	214,20
155	BARRAS DE FERRO	kg	1,40	217,00
157	BARRAS DE CIMENTO	kg	1,40	219,80
159	BARRAS DE FERRO	kg	1,40	222,60
161	BARRAS DE CIMENTO	kg	1,40	225,40
163	BARRAS DE FERRO	kg	1,40	228,20
165	BARRAS DE CIMENTO	kg	1,40	231,00
167	BARRAS DE FERRO	kg	1,40	233,80
169	BARRAS DE CIMENTO	kg	1,40	236,60
171	BARRAS DE FERRO	kg	1,40	239,40
173	BARRAS DE CIMENTO	kg	1,40	242,20
175	BARRAS DE FERRO	kg	1,40	245,00
177	BARRAS DE CIMENTO	kg	1,40	247,80
179	BARRAS DE FERRO	kg	1,40	250,60
181	BARRAS DE CIMENTO	kg	1,40	253,40
183	BARRAS DE FERRO	kg	1,40	256,20
185	BARRAS DE CIMENTO	kg	1,40	259,00
187	BARRAS DE FERRO	kg	1,40	261,80
189	BARRAS DE CIMENTO	kg	1,40	264,60
191	BARRAS DE FERRO	kg	1,40	267,40
193	BARRAS DE CIMENTO	kg	1,40	270,20
195	BARRAS DE FERRO	kg	1,40	273,00
197	BARRAS DE CIMENTO	kg	1,40	275,80
199	BARRAS DE FERRO	kg	1,40	278,60
201	BARRAS DE CIMENTO	kg	1,40	281,40
203	BARRAS DE FERRO	kg	1,40	284,20
205	BARRAS DE CIMENTO	kg	1,40	287,00
207	BARRAS DE FERRO	kg	1,40	289,80
209	BARRAS DE CIMENTO	kg	1,40	292,60
211	BARRAS DE FERRO	kg	1,40	295,40
213	BARRAS DE CIMENTO	kg	1,40	298,20
215	BARRAS DE FERRO	kg	1,40	301,00
217	BARRAS DE CIMENTO	kg	1,40	303,80
219	BARRAS DE FERRO	kg	1,40	306,60
221	BARRAS DE CIMENTO	kg	1,40	309,40
223	BARRAS DE FERRO	kg	1,40	312,20
225	BARRAS DE CIMENTO	kg	1,40	315,00
227	BARRAS DE FERRO	kg	1,40	317,80
229	BARRAS DE CIMENTO	kg	1,40	320,60
231	BARRAS DE FERRO	kg	1,40	323,40
233	BARRAS DE CIMENTO	kg	1,40	326,20
235	BARRAS DE FERRO	kg	1,40	329,00
237	BARRAS DE CIMENTO	kg	1,40	331,80
239	BARRAS DE FERRO	kg	1,40	334,60
241	BARRAS DE CIMENTO	kg	1,40	337,40
243	BARRAS DE FERRO	kg	1,40	340,20
245	BARRAS DE CIMENTO	kg	1,40	343,00
247	BARRAS DE FERRO	kg	1,40	345,80
249	BARRAS DE CIMENTO	kg	1,40	348,60
251	BARRAS DE FERRO	kg	1,40	351,40
253	BARRAS DE CIMENTO	kg	1,40	354,20
255	BARRAS DE FERRO	kg	1,40	357,00
257	BARRAS DE CIMENTO	kg	1,40	359,80
259	BARRAS DE FERRO	kg	1,40	362,60
261	BARRAS DE CIMENTO	kg	1,40	365,40
263	BARRAS DE FERRO	kg	1,40	368,20
265	BARRAS DE CIMENTO	kg	1,40	371,00
267	BARRAS DE FERRO	kg	1,40	373,80
269	BARRAS DE CIMENTO	kg	1,40	376,60
271	BARRAS DE FERRO	kg	1,40	379,40
273	BARRAS DE CIMENTO	kg	1,40	382,20
275	BARRAS DE FERRO	kg	1,40	385,00
277	BARRAS DE CIMENTO	kg	1,40	387,80
279	BARRAS DE FERRO	kg	1,40	390,60
281	BARRAS DE CIMENTO	kg	1,40	393,40
283	BARRAS DE FERRO	kg	1,40	396,20
285	BARRAS DE CIMENTO	kg	1,40	399,00
287	BARRAS DE FERRO	kg	1,40	401,80
289	BARRAS DE CIMENTO	kg	1,40	404,60
291	BARRAS DE FERRO	kg	1,40	407,40
293	BARRAS DE CIMENTO	kg	1,40	410,20
295	BARRAS DE FERRO	kg	1,40	413,00
297	BARRAS DE CIMENTO	kg	1,40	415,80
299	BARRAS DE FERRO	kg	1,40	418,60
301	BARRAS DE CIMENTO	kg	1,40	421,40
303	BARRAS DE FERRO	kg	1,40	424,20
305	BARRAS DE CIMENTO	kg	1,40	427,00
307	BARRAS DE FERRO	kg	1,40	429,80
309	BARRAS DE CIMENTO	kg	1,40	432,60
311	BARRAS DE FERRO	kg	1,40	435,40
313	BARRAS DE CIMENTO	kg	1,40	438,20
315	BARRAS DE FERRO	kg	1,40	441,00
317	BARRAS DE CIMENTO	kg	1,40	443,80
319	BARRAS DE FERRO	kg	1,40	446,60
321	BARRAS DE CIMENTO	kg	1,40	449,40
323	BARRAS DE FERRO	kg	1,40	452,20
325	BARRAS DE CIMENTO	kg	1,40	455,00
327	BARRAS DE FERRO	kg	1,40	457,80
329	BARRAS DE CIMENTO	kg	1,40	460,60
331	BARRAS DE FERRO	kg	1,40	463,40
333	BARRAS DE CIMENTO	kg	1,40	466,20
335	BARRAS DE FERRO	kg	1,40	469,00
337	BARRAS DE CIMENTO	kg	1,40	471,80
339	BARRAS DE FERRO	kg	1,40	474,60
341	BARRAS DE CIMENTO	kg	1,40	477,40
343	BARRAS DE FERRO	kg	1,40	480,20
345	BARRAS DE CIMENTO	kg	1,40	483,00
347	BARRAS DE FERRO	kg	1,40	485,80
349	BARRAS DE CIMENTO	kg	1,40	488,60
351	BARRAS DE FERRO	kg	1,40	491,40
353	BARRAS DE CIMENTO	kg	1,40	494,20
355	BARRAS DE FERRO	kg	1,40	497,00
357	BARRAS DE CIMENTO	kg	1,40	499,80
359	BARRAS DE FERRO	kg	1,40	502,60
361	BARRAS DE CIMENTO	kg	1,40	505,40
363	BARRAS DE FERRO	kg	1,40	508,20
365	BARRAS DE CIMENTO	kg	1,40	511,00
367	BARRAS DE FERRO	kg	1,40	513,80
369	BARRAS DE CIMENTO	kg	1,40	516,60
371	BARRAS DE FERRO	kg	1,40	519,40
373	BARRAS DE CIMENTO	kg	1,40	522,20
375	BARRAS DE FERRO	kg	1,40	525,00
377	BARRAS DE CIMENTO	kg	1,40	527,80
379	BARRAS DE FERRO	kg	1,40	530,60
381	BARRAS DE CIMENTO	kg	1,40	533,40
383	BARRAS DE FERRO	kg	1,40	536,20
385	BARRAS DE CIMENTO	kg	1,40	539,00
387	BARRAS DE FERRO	kg	1,40	541,80
389	BARRAS DE CIMENTO	kg	1,40</	

- REGRAS**
1. A CENTRAL DE GÁS BAIXA DEVE SER INSTALADA EM LOCAL PROTEGIDO DE CHAMUSCADA, SEM ACESSO DIRETO PARA O TUBO DE EXATLAÇÃO DE GÁS.
 2. A CENTRAL DE GÁS DEVE SER INSTALADA EM LOCAL PROTEGIDO DE CHAMUSCADA, SEM ACESSO DIRETO PARA O TUBO DE EXATLAÇÃO DE GÁS.
 3. O TUBO DE EXATLAÇÃO DE GÁS DEVE SER INSTALADO EM LOCAL PROTEGIDO DE CHAMUSCADA, SEM ACESSO DIRETO PARA O TUBO DE EXATLAÇÃO DE GÁS.
 4. O TUBO DE EXATLAÇÃO DE GÁS DEVE SER INSTALADO EM LOCAL PROTEGIDO DE CHAMUSCADA, SEM ACESSO DIRETO PARA O TUBO DE EXATLAÇÃO DE GÁS.
 5. O TUBO DE EXATLAÇÃO DE GÁS DEVE SER INSTALADO EM LOCAL PROTEGIDO DE CHAMUSCADA, SEM ACESSO DIRETO PARA O TUBO DE EXATLAÇÃO DE GÁS.
 6. O TUBO DE EXATLAÇÃO DE GÁS DEVE SER INSTALADO EM LOCAL PROTEGIDO DE CHAMUSCADA, SEM ACESSO DIRETO PARA O TUBO DE EXATLAÇÃO DE GÁS.
 7. O TUBO DE EXATLAÇÃO DE GÁS DEVE SER INSTALADO EM LOCAL PROTEGIDO DE CHAMUSCADA, SEM ACESSO DIRETO PARA O TUBO DE EXATLAÇÃO DE GÁS.
 8. O TUBO DE EXATLAÇÃO DE GÁS DEVE SER INSTALADO EM LOCAL PROTEGIDO DE CHAMUSCADA, SEM ACESSO DIRETO PARA O TUBO DE EXATLAÇÃO DE GÁS.
 9. O TUBO DE EXATLAÇÃO DE GÁS DEVE SER INSTALADO EM LOCAL PROTEGIDO DE CHAMUSCADA, SEM ACESSO DIRETO PARA O TUBO DE EXATLAÇÃO DE GÁS.
 10. O TUBO DE EXATLAÇÃO DE GÁS DEVE SER INSTALADO EM LOCAL PROTEGIDO DE CHAMUSCADA, SEM ACESSO DIRETO PARA O TUBO DE EXATLAÇÃO DE GÁS.
 11. O TUBO DE EXATLAÇÃO DE GÁS DEVE SER INSTALADO EM LOCAL PROTEGIDO DE CHAMUSCADA, SEM ACESSO DIRETO PARA O TUBO DE EXATLAÇÃO DE GÁS.
 12. O TUBO DE EXATLAÇÃO DE GÁS DEVE SER INSTALADO EM LOCAL PROTEGIDO DE CHAMUSCADA, SEM ACESSO DIRETO PARA O TUBO DE EXATLAÇÃO DE GÁS.
 13. O TUBO DE EXATLAÇÃO DE GÁS DEVE SER INSTALADO EM LOCAL PROTEGIDO DE CHAMUSCADA, SEM ACESSO DIRETO PARA O TUBO DE EXATLAÇÃO DE GÁS.
 14. O TUBO DE EXATLAÇÃO DE GÁS DEVE SER INSTALADO EM LOCAL PROTEGIDO DE CHAMUSCADA, SEM ACESSO DIRETO PARA O TUBO DE EXATLAÇÃO DE GÁS.
 15. O TUBO DE EXATLAÇÃO DE GÁS DEVE SER INSTALADO EM LOCAL PROTEGIDO DE CHAMUSCADA, SEM ACESSO DIRETO PARA O TUBO DE EXATLAÇÃO DE GÁS.
 16. O TUBO DE EXATLAÇÃO DE GÁS DEVE SER INSTALADO EM LOCAL PROTEGIDO DE CHAMUSCADA, SEM ACESSO DIRETO PARA O TUBO DE EXATLAÇÃO DE GÁS.
 17. O TUBO DE EXATLAÇÃO DE GÁS DEVE SER INSTALADO EM LOCAL PROTEGIDO DE CHAMUSCADA, SEM ACESSO DIRETO PARA O TUBO DE EXATLAÇÃO DE GÁS.
 18. O TUBO DE EXATLAÇÃO DE GÁS DEVE SER INSTALADO EM LOCAL PROTEGIDO DE CHAMUSCADA, SEM ACESSO DIRETO PARA O TUBO DE EXATLAÇÃO DE GÁS.
 19. O TUBO DE EXATLAÇÃO DE GÁS DEVE SER INSTALADO EM LOCAL PROTEGIDO DE CHAMUSCADA, SEM ACESSO DIRETO PARA O TUBO DE EXATLAÇÃO DE GÁS.
 20. O TUBO DE EXATLAÇÃO DE GÁS DEVE SER INSTALADO EM LOCAL PROTEGIDO DE CHAMUSCADA, SEM ACESSO DIRETO PARA O TUBO DE EXATLAÇÃO DE GÁS.

- NOTAS**
1. QUANTO ÀS DIMENSÕES DESEMPENHADAS, VER O PROJETO DE INSTALAÇÃO DE GÁS.
 2. QUANTO ÀS DIMENSÕES DESEMPENHADAS, VER O PROJETO DE INSTALAÇÃO DE GÁS.
 3. QUANTO ÀS DIMENSÕES DESEMPENHADAS, VER O PROJETO DE INSTALAÇÃO DE GÁS.
 4. QUANTO ÀS DIMENSÕES DESEMPENHADAS, VER O PROJETO DE INSTALAÇÃO DE GÁS.
 5. QUANTO ÀS DIMENSÕES DESEMPENHADAS, VER O PROJETO DE INSTALAÇÃO DE GÁS.
 6. QUANTO ÀS DIMENSÕES DESEMPENHADAS, VER O PROJETO DE INSTALAÇÃO DE GÁS.
 7. QUANTO ÀS DIMENSÕES DESEMPENHADAS, VER O PROJETO DE INSTALAÇÃO DE GÁS.
 8. QUANTO ÀS DIMENSÕES DESEMPENHADAS, VER O PROJETO DE INSTALAÇÃO DE GÁS.
 9. QUANTO ÀS DIMENSÕES DESEMPENHADAS, VER O PROJETO DE INSTALAÇÃO DE GÁS.
 10. QUANTO ÀS DIMENSÕES DESEMPENHADAS, VER O PROJETO DE INSTALAÇÃO DE GÁS.
 11. QUANTO ÀS DIMENSÕES DESEMPENHADAS, VER O PROJETO DE INSTALAÇÃO DE GÁS.
 12. QUANTO ÀS DIMENSÕES DESEMPENHADAS, VER O PROJETO DE INSTALAÇÃO DE GÁS.
 13. QUANTO ÀS DIMENSÕES DESEMPENHADAS, VER O PROJETO DE INSTALAÇÃO DE GÁS.
 14. QUANTO ÀS DIMENSÕES DESEMPENHADAS, VER O PROJETO DE INSTALAÇÃO DE GÁS.
 15. QUANTO ÀS DIMENSÕES DESEMPENHADAS, VER O PROJETO DE INSTALAÇÃO DE GÁS.
 16. QUANTO ÀS DIMENSÕES DESEMPENHADAS, VER O PROJETO DE INSTALAÇÃO DE GÁS.
 17. QUANTO ÀS DIMENSÕES DESEMPENHADAS, VER O PROJETO DE INSTALAÇÃO DE GÁS.
 18. QUANTO ÀS DIMENSÕES DESEMPENHADAS, VER O PROJETO DE INSTALAÇÃO DE GÁS.
 19. QUANTO ÀS DIMENSÕES DESEMPENHADAS, VER O PROJETO DE INSTALAÇÃO DE GÁS.
 20. QUANTO ÀS DIMENSÕES DESEMPENHADAS, VER O PROJETO DE INSTALAÇÃO DE GÁS.

- CONTROLE DE REVISÕES**
- | Nº | DATA | EXECUÇÃO |
|----|------|----------|
| 1 | | |

MINISTÉRIO DA EDUCAÇÃO
FUNDO NACIONAL DE DESENVOLVIMENTO DA EDUCAÇÃO

PROJETO PADRÃO - FNDE

PROPRIETÁRIO: _____
 ENERGIA: _____
 MANUTENÇÃO: _____
 PROJETISTA: _____
 RESP. TÉCNICO: _____
 AUTOR DO PROJETO: _____
 EM VIGOR: _____

Geordiano de Araujo Pessoa
 Engenheiro Civil
 RNP 0600183610

COMISSÃO DE LICITAÇÃO
 Fis. 2194
 Subscrição

ESCOLA 9 SALAS DE AUIJA - MODELO TÉRREO
PROJETO DE INSTALAÇÕES
 CENTRAL DE GÁS
 DETALHAMENTO

HGC
 01/01

