

NOTA: O PROJETO DE ARQUITETURA DESTE PROJETO DE LICITAÇÃO É UM PROJETO DE REFERÊNCIA. O CONTRATADO DEVERÁ REALIZAR O PROJETO EXECUTIVO DE ACORDO COM O EDITAL DE LICITAÇÃO E O PROJETO DE REFERÊNCIA. O PROJETO EXECUTIVO DEVERÁ SER ELABORADO EM CONFORMIDADE COM O PROJETO DE REFERÊNCIA E O PROJETO EXECUTIVO DEVERÁ SER ELABORADO EM CONFORMIDADE COM O PROJETO DE REFERÊNCIA. O PROJETO EXECUTIVO DEVERÁ SER ELABORADO EM CONFORMIDADE COM O PROJETO DE REFERÊNCIA. O PROJETO EXECUTIVO DEVERÁ SER ELABORADO EM CONFORMIDADE COM O PROJETO DE REFERÊNCIA.

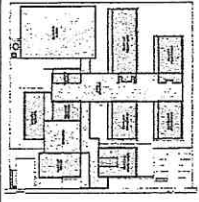

CRICUI DE REFERÊNCIA



Geordano de Araújo Passos
Engenheiro Civil
RNP 0600183610

MATERIALS DE CONSTRUÇÃO		MATERIALS DE CONSTRUÇÃO	
Quantidade	Valor Unitário	Quantidade	Valor Unitário
1	1000	1	1000
2	2000	2	2000
3	3000	3	3000
4	4000	4	4000
5	5000	5	5000
6	6000	6	6000
7	7000	7	7000
8	8000	8	8000
9	9000	9	9000
10	10000	10	10000

MATERIALS DE CONSTRUÇÃO		MATERIALS DE CONSTRUÇÃO	
Quantidade	Valor Unitário	Quantidade	Valor Unitário
1	1000	1	1000
2	2000	2	2000
3	3000	3	3000
4	4000	4	4000
5	5000	5	5000
6	6000	6	6000
7	7000	7	7000
8	8000	8	8000
9	9000	9	9000
10	10000	10	10000

MATERIALS DE CONSTRUÇÃO		MATERIALS DE CONSTRUÇÃO	
Quantidade	Valor Unitário	Quantidade	Valor Unitário
1	1000	1	1000
2	2000	2	2000
3	3000	3	3000
4	4000	4	4000
5	5000	5	5000
6	6000	6	6000
7	7000	7	7000
8	8000	8	8000
9	9000	9	9000
10	10000	10	10000

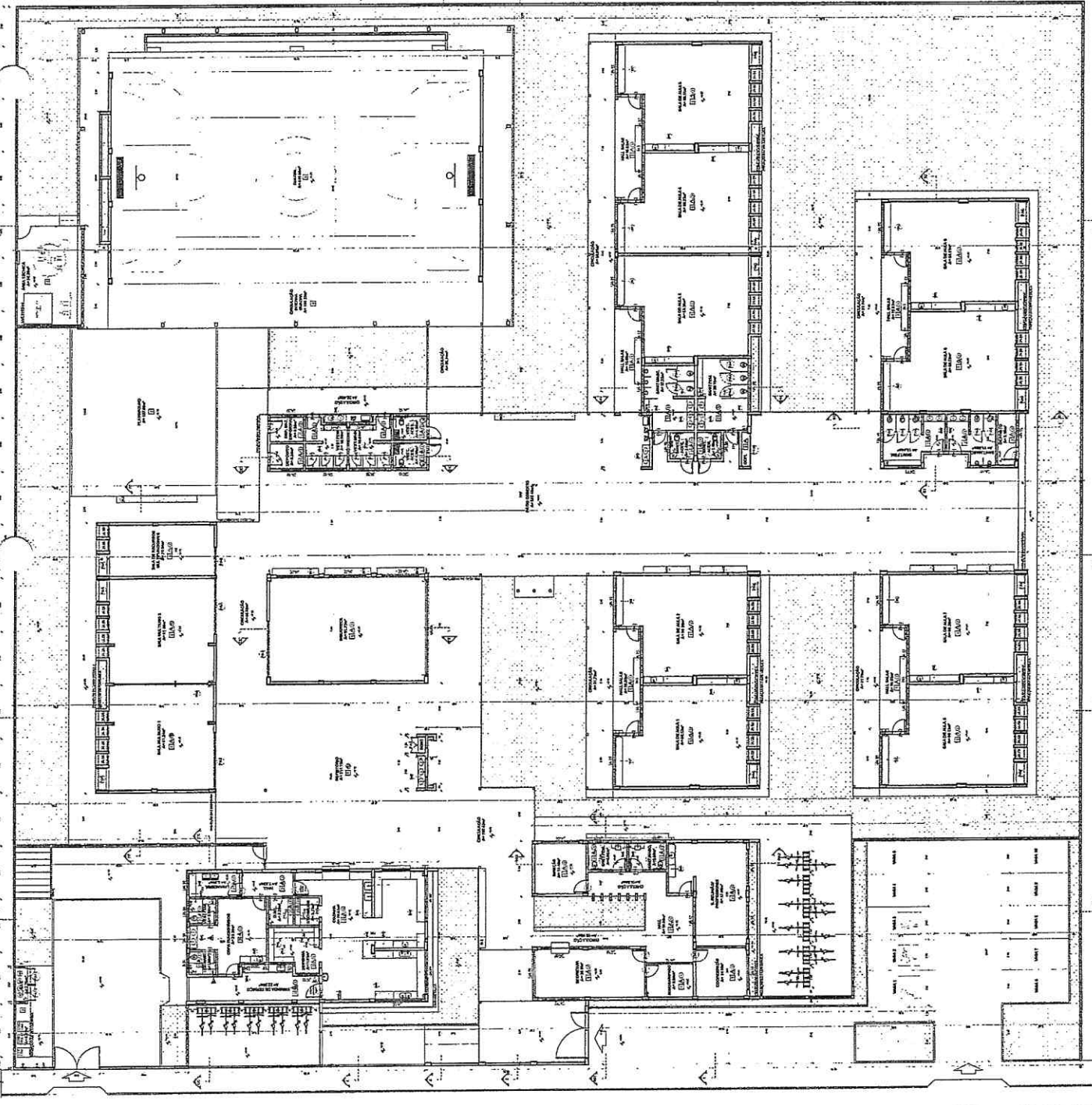

MINISTÉRIO DA EDUCAÇÃO
FUNDE
PROJETO PADRÃO - FUNDE

ESCOLA 9 SALAS DE ALTA MOBILIDADE
PROJETO DE ARQUITETURA

ARQ

COMISSÃO DE LICITAÇÃO
 FIS. 2087

NÚMERO

Geordano de Araújo Pessoa
 Engenheiro Civil
 RNP 0600183610

NOTA: Este projeto foi elaborado de acordo com as normas técnicas vigentes e sob a responsabilidade do profissional responsável. O autor não se responsabiliza por danos ou prejuízos decorrentes do uso indevido das informações aqui contidas.



CÍRCULO DE REFERÊNCIA

LEGENDA SIMBOLÓGICA		LEGENDA ESPECIFICAÇÃO DE PREÇOS	
1	Área de estacionamento	1	Área de estacionamento
2	Área de circulação	2	Área de circulação
3	Área de aula	3	Área de aula
4	Área de laboratório	4	Área de laboratório
5	Área de biblioteca	5	Área de biblioteca
6	Área de sala de aula	6	Área de sala de aula
7	Área de sala de aula	7	Área de sala de aula
8	Área de sala de aula	8	Área de sala de aula
9	Área de sala de aula	9	Área de sala de aula
10	Área de sala de aula	10	Área de sala de aula
11	Área de sala de aula	11	Área de sala de aula
12	Área de sala de aula	12	Área de sala de aula
13	Área de sala de aula	13	Área de sala de aula
14	Área de sala de aula	14	Área de sala de aula
15	Área de sala de aula	15	Área de sala de aula
16	Área de sala de aula	16	Área de sala de aula
17	Área de sala de aula	17	Área de sala de aula
18	Área de sala de aula	18	Área de sala de aula
19	Área de sala de aula	19	Área de sala de aula
20	Área de sala de aula	20	Área de sala de aula
21	Área de sala de aula	21	Área de sala de aula
22	Área de sala de aula	22	Área de sala de aula
23	Área de sala de aula	23	Área de sala de aula
24	Área de sala de aula	24	Área de sala de aula
25	Área de sala de aula	25	Área de sala de aula
26	Área de sala de aula	26	Área de sala de aula
27	Área de sala de aula	27	Área de sala de aula
28	Área de sala de aula	28	Área de sala de aula
29	Área de sala de aula	29	Área de sala de aula
30	Área de sala de aula	30	Área de sala de aula
31	Área de sala de aula	31	Área de sala de aula
32	Área de sala de aula	32	Área de sala de aula
33	Área de sala de aula	33	Área de sala de aula
34	Área de sala de aula	34	Área de sala de aula
35	Área de sala de aula	35	Área de sala de aula
36	Área de sala de aula	36	Área de sala de aula
37	Área de sala de aula	37	Área de sala de aula
38	Área de sala de aula	38	Área de sala de aula
39	Área de sala de aula	39	Área de sala de aula
40	Área de sala de aula	40	Área de sala de aula
41	Área de sala de aula	41	Área de sala de aula
42	Área de sala de aula	42	Área de sala de aula
43	Área de sala de aula	43	Área de sala de aula
44	Área de sala de aula	44	Área de sala de aula
45	Área de sala de aula	45	Área de sala de aula
46	Área de sala de aula	46	Área de sala de aula
47	Área de sala de aula	47	Área de sala de aula
48	Área de sala de aula	48	Área de sala de aula
49	Área de sala de aula	49	Área de sala de aula
50	Área de sala de aula	50	Área de sala de aula
51	Área de sala de aula	51	Área de sala de aula
52	Área de sala de aula	52	Área de sala de aula
53	Área de sala de aula	53	Área de sala de aula
54	Área de sala de aula	54	Área de sala de aula
55	Área de sala de aula	55	Área de sala de aula
56	Área de sala de aula	56	Área de sala de aula
57	Área de sala de aula	57	Área de sala de aula
58	Área de sala de aula	58	Área de sala de aula
59	Área de sala de aula	59	Área de sala de aula
60	Área de sala de aula	60	Área de sala de aula
61	Área de sala de aula	61	Área de sala de aula
62	Área de sala de aula	62	Área de sala de aula
63	Área de sala de aula	63	Área de sala de aula
64	Área de sala de aula	64	Área de sala de aula
65	Área de sala de aula	65	Área de sala de aula
66	Área de sala de aula	66	Área de sala de aula
67	Área de sala de aula	67	Área de sala de aula
68	Área de sala de aula	68	Área de sala de aula
69	Área de sala de aula	69	Área de sala de aula
70	Área de sala de aula	70	Área de sala de aula
71	Área de sala de aula	71	Área de sala de aula
72	Área de sala de aula	72	Área de sala de aula
73	Área de sala de aula	73	Área de sala de aula
74	Área de sala de aula	74	Área de sala de aula
75	Área de sala de aula	75	Área de sala de aula
76	Área de sala de aula	76	Área de sala de aula
77	Área de sala de aula	77	Área de sala de aula
78	Área de sala de aula	78	Área de sala de aula
79	Área de sala de aula	79	Área de sala de aula
80	Área de sala de aula	80	Área de sala de aula
81	Área de sala de aula	81	Área de sala de aula
82	Área de sala de aula	82	Área de sala de aula
83	Área de sala de aula	83	Área de sala de aula
84	Área de sala de aula	84	Área de sala de aula
85	Área de sala de aula	85	Área de sala de aula
86	Área de sala de aula	86	Área de sala de aula
87	Área de sala de aula	87	Área de sala de aula
88	Área de sala de aula	88	Área de sala de aula
89	Área de sala de aula	89	Área de sala de aula
90	Área de sala de aula	90	Área de sala de aula
91	Área de sala de aula	91	Área de sala de aula
92	Área de sala de aula	92	Área de sala de aula
93	Área de sala de aula	93	Área de sala de aula
94	Área de sala de aula	94	Área de sala de aula
95	Área de sala de aula	95	Área de sala de aula
96	Área de sala de aula	96	Área de sala de aula
97	Área de sala de aula	97	Área de sala de aula
98	Área de sala de aula	98	Área de sala de aula
99	Área de sala de aula	99	Área de sala de aula
100	Área de sala de aula	100	Área de sala de aula

MINISTÉRIO DA EDUCAÇÃO
FNDE Fundação Nacional do Desenvolvimento

PROJETO PADRÃO - FINE

PROJETO Nº: _____
 ANO: _____
 Nº DE FOLHAS: _____
 Nº DE FOLHA: _____

ESCOLA B ALAS DE AULA - MODELO TURNER
 PROJETO DE ARQUITETURA

ARQ
 05/00

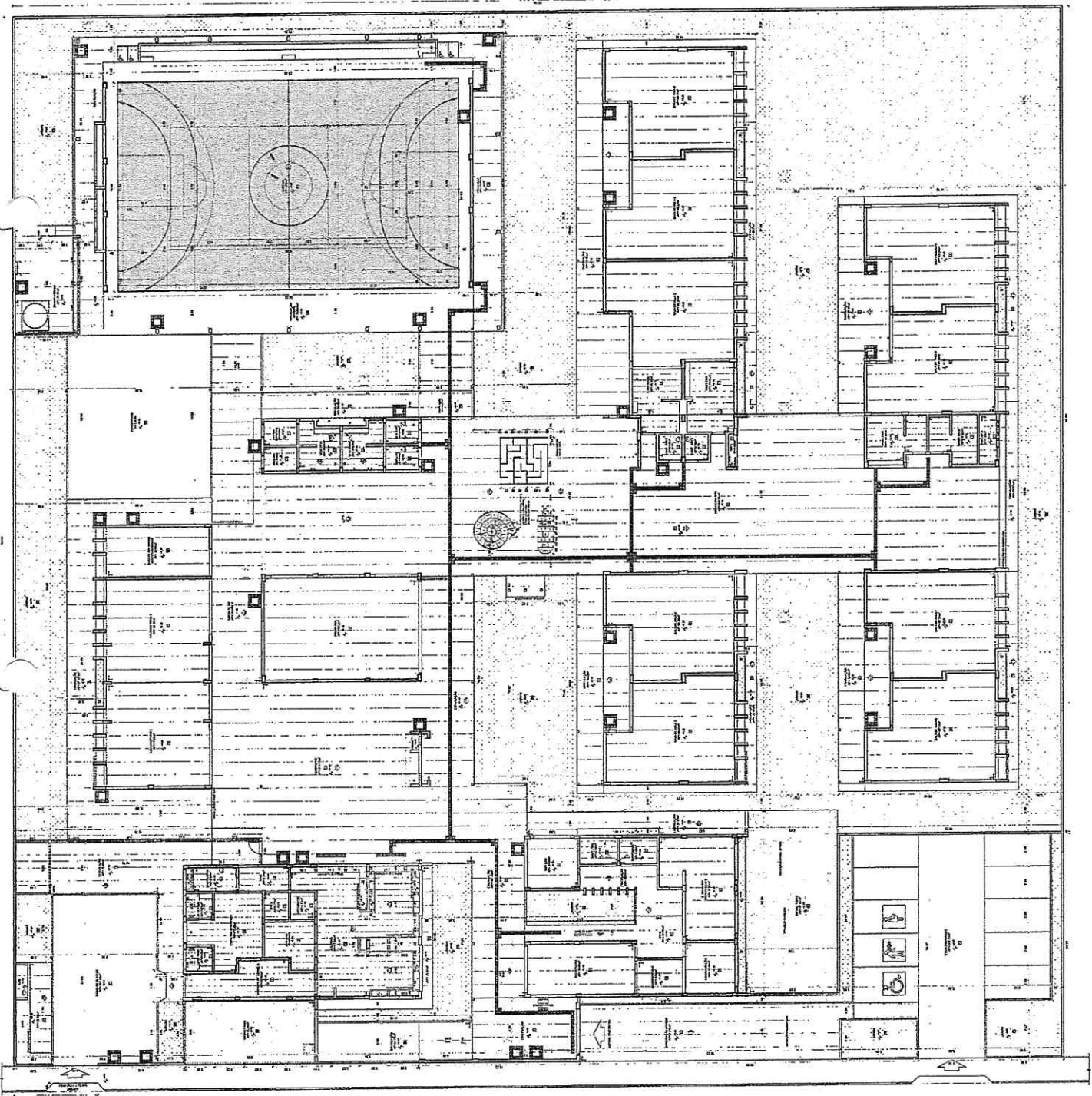

PLANTA DE FABRICAÇÃO DE FERRO
 1 - ESCOLA B

1 DETALHAMENTO DAS PORTAS
ESCALA 1/25

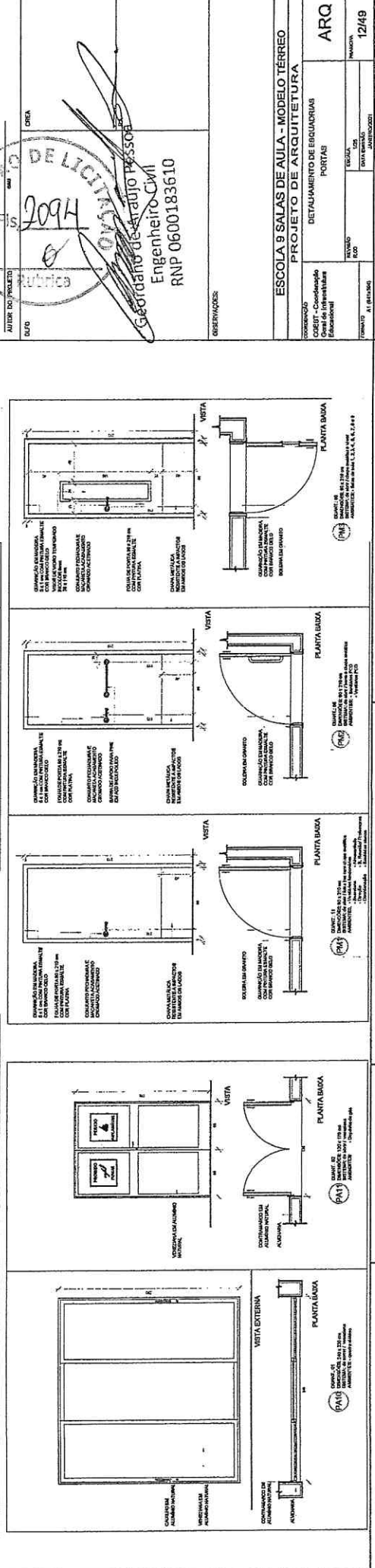
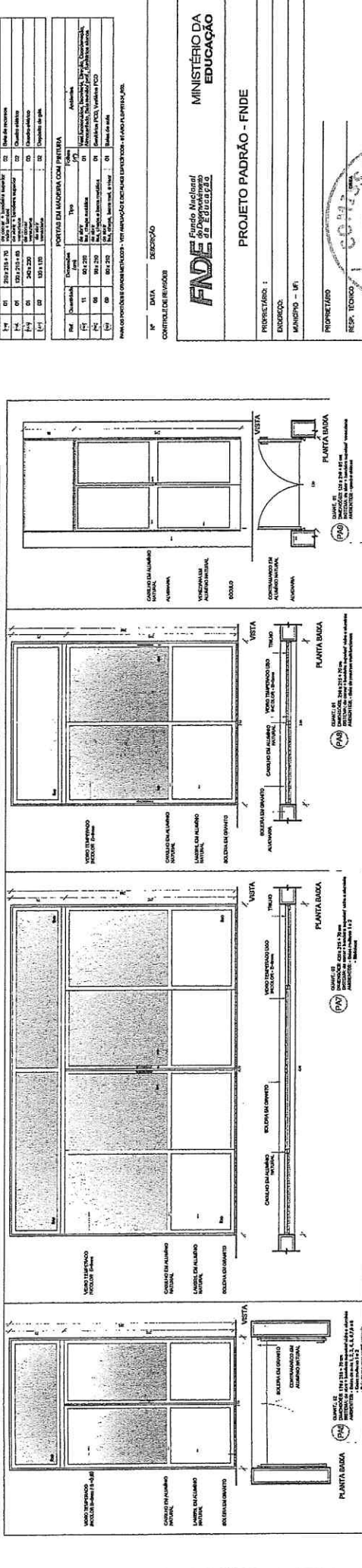
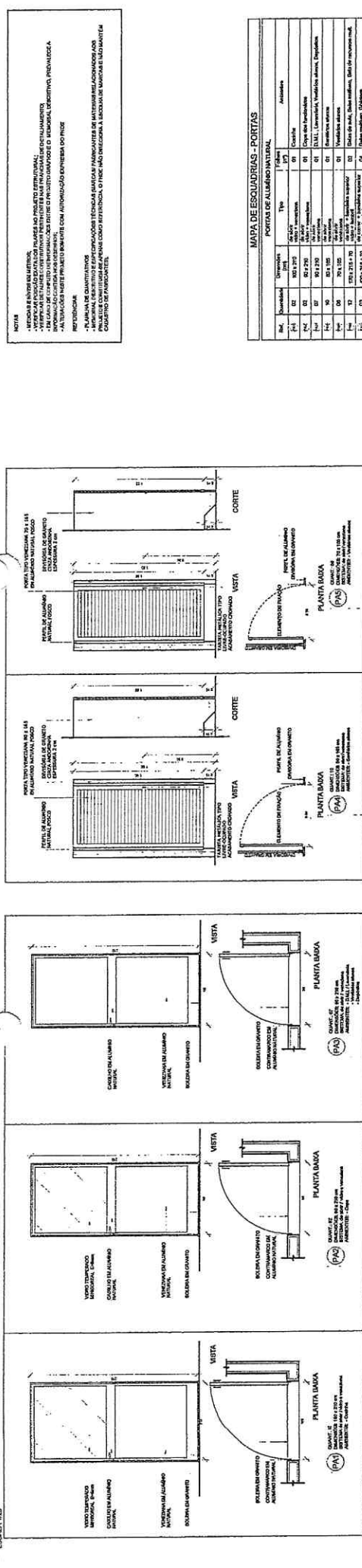

NOTA

1- REFORÇAR E SUAVIZAR O LÍQUIDO, VERIFICAR A QUANTIDADE DE LÍQUIDO E O TIPO DE LÍQUIDO UTILIZADO PARA O PINTAMENTO DAS PAREDES E DO TETO, DE ACORDO COM O PROJETO DE PINTURA E O MANUAL TÉCNICO DO PRODUTOR DO TINTO.

2- APLICAR O TINTO EM DUAS COADAS, COM O TINTO EM BRANCO E O TINTO EM CINZA, DE ACORDO COM O PROJETO DE PINTURA E O MANUAL TÉCNICO DO PRODUTOR DO TINTO.

3- APLICAR O TINTO EM BRANCO E O TINTO EM CINZA, DE ACORDO COM O PROJETO DE PINTURA E O MANUAL TÉCNICO DO PRODUTOR DO TINTO.

4- APLICAR O TINTO EM BRANCO E O TINTO EM CINZA, DE ACORDO COM O PROJETO DE PINTURA E O MANUAL TÉCNICO DO PRODUTOR DO TINTO.

5- APLICAR O TINTO EM BRANCO E O TINTO EM CINZA, DE ACORDO COM O PROJETO DE PINTURA E O MANUAL TÉCNICO DO PRODUTOR DO TINTO.

6- APLICAR O TINTO EM BRANCO E O TINTO EM CINZA, DE ACORDO COM O PROJETO DE PINTURA E O MANUAL TÉCNICO DO PRODUTOR DO TINTO.

7- APLICAR O TINTO EM BRANCO E O TINTO EM CINZA, DE ACORDO COM O PROJETO DE PINTURA E O MANUAL TÉCNICO DO PRODUTOR DO TINTO.

8- APLICAR O TINTO EM BRANCO E O TINTO EM CINZA, DE ACORDO COM O PROJETO DE PINTURA E O MANUAL TÉCNICO DO PRODUTOR DO TINTO.

9- APLICAR O TINTO EM BRANCO E O TINTO EM CINZA, DE ACORDO COM O PROJETO DE PINTURA E O MANUAL TÉCNICO DO PRODUTOR DO TINTO.

10- APLICAR O TINTO EM BRANCO E O TINTO EM CINZA, DE ACORDO COM O PROJETO DE PINTURA E O MANUAL TÉCNICO DO PRODUTOR DO TINTO.

MAPA DE ESQUADRIAS - PORTAS		PORTAS DE ALUMÍNIO NATURAL	
Ordem	Quantidade	Dimensões	Localização
01	02	80 x 210	01 - Sala de aula
02	02	80 x 210	02 - Sala de aula
03	02	80 x 210	03 - Sala de aula
04	02	80 x 210	04 - Sala de aula
05	02	80 x 210	05 - Sala de aula
06	02	80 x 210	06 - Sala de aula
07	02	80 x 210	07 - Sala de aula
08	02	80 x 210	08 - Sala de aula
09	02	80 x 210	09 - Sala de aula
10	02	80 x 210	10 - Sala de aula
11	02	80 x 210	11 - Sala de aula
12	02	80 x 210	12 - Sala de aula
13	02	80 x 210	13 - Sala de aula
14	02	80 x 210	14 - Sala de aula
15	02	80 x 210	15 - Sala de aula
16	02	80 x 210	16 - Sala de aula
17	02	80 x 210	17 - Sala de aula
18	02	80 x 210	18 - Sala de aula
19	02	80 x 210	19 - Sala de aula
20	02	80 x 210	20 - Sala de aula
21	02	80 x 210	21 - Sala de aula
22	02	80 x 210	22 - Sala de aula
23	02	80 x 210	23 - Sala de aula
24	02	80 x 210	24 - Sala de aula
25	02	80 x 210	25 - Sala de aula
26	02	80 x 210	26 - Sala de aula
27	02	80 x 210	27 - Sala de aula
28	02	80 x 210	28 - Sala de aula
29	02	80 x 210	29 - Sala de aula
30	02	80 x 210	30 - Sala de aula
31	02	80 x 210	31 - Sala de aula
32	02	80 x 210	32 - Sala de aula
33	02	80 x 210	33 - Sala de aula
34	02	80 x 210	34 - Sala de aula
35	02	80 x 210	35 - Sala de aula
36	02	80 x 210	36 - Sala de aula
37	02	80 x 210	37 - Sala de aula
38	02	80 x 210	38 - Sala de aula
39	02	80 x 210	39 - Sala de aula
40	02	80 x 210	40 - Sala de aula
41	02	80 x 210	41 - Sala de aula
42	02	80 x 210	42 - Sala de aula
43	02	80 x 210	43 - Sala de aula
44	02	80 x 210	44 - Sala de aula
45	02	80 x 210	45 - Sala de aula
46	02	80 x 210	46 - Sala de aula
47	02	80 x 210	47 - Sala de aula
48	02	80 x 210	48 - Sala de aula
49	02	80 x 210	49 - Sala de aula
50	02	80 x 210	50 - Sala de aula

Nº _____ DATA _____ EXECUÇÃO _____

CONTROLE DE REVISÃO _____

MINISTÉRIO DA EDUCAÇÃO

FUNDO NACIONAL DE DESENVOLVIMENTO DA EDUCAÇÃO

PROJETO PADRÃO - FNDE

PROPRIETÁRIO: _____

RESP. TÉCNICO: _____

AUTOR DO PROJETO: _____

TIPO: _____

PROJETO PADRÃO - FNDE

Georgiano de Araújo Pessoa
Engenheiro Civil
RNP 0600183610

ESCOLA 9 SALAS DE AULA - MODELO TERREO
PROJETO DE ARQUITETURA

DETALHAMENTO DE ESQUADRIAS

ARQ

12/49



Fig. 1.1.1

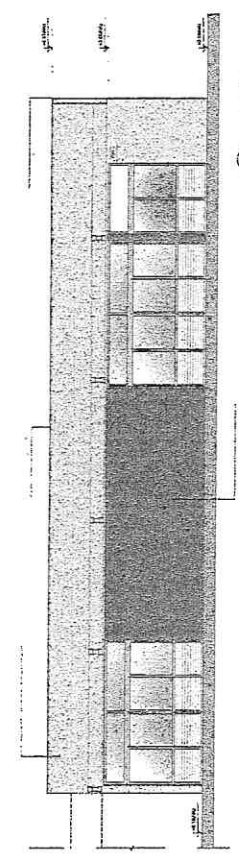

Fig. 1.1.2

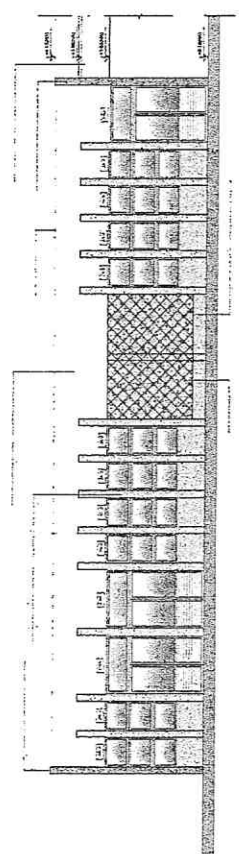

Fig. 1.1.3

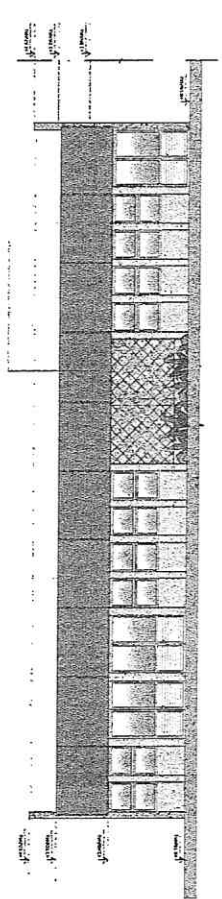
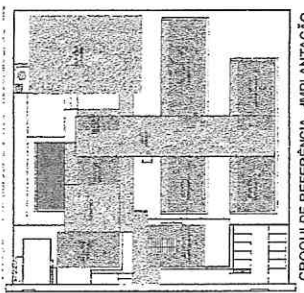

Fig. 1.1.4



CROQUI DE REFERÊNCIA - IMPLANTAÇÃO.

-
-
-
-
-
-

CROQUI DE REFERÊNCIA BLOCO



1ª DATA: 22/03/2011
 2ª DATA: 22/03/2011

FNDE
 Fundo Nacional de Educação

MINISTÉRIO DA EDUCAÇÃO

SECRETARIA DE EDUCAÇÃO BÁSICA

Geordano de Araújo Pessôa
 Engenheiro-Civil
 RNP 0600183610



SECRETARIA DE EDUCAÇÃO BÁSICA
 COMISSÃO DE LICITAÇÃO
 Rua ... nº ...
 CEP: ...

2449

139
 139
 139

SECRETARIA DE EDUCAÇÃO BÁSICA
 COMISSÃO DE LICITAÇÃO
 Rua ... nº ...
 CEP: ...



CROQUI DE REFERÊNCIA - IMPLANTAÇÃO

NOTAS

- 1- INCLUIRE INTERIORES EM METROS QUADRADOS PARA ÁREAS VERTICAIS.
- 2- INCLUIRE INTERIORES EM METROS QUADRADOS PARA ÁREAS HORIZONTAIS.
- 3- INCLUIRE INTERIORES EM METROS QUADRADOS PARA ÁREAS DE PAVIMENTO.
- 4- INCLUIRE INTERIORES EM METROS QUADRADOS PARA ÁREAS DE PAVIMENTO.
- 5- INCLUIRE INTERIORES EM METROS QUADRADOS PARA ÁREAS DE PAVIMENTO.
- 6- INCLUIRE INTERIORES EM METROS QUADRADOS PARA ÁREAS DE PAVIMENTO.
- 7- INCLUIRE INTERIORES EM METROS QUADRADOS PARA ÁREAS DE PAVIMENTO.
- 8- INCLUIRE INTERIORES EM METROS QUADRADOS PARA ÁREAS DE PAVIMENTO.
- 9- INCLUIRE INTERIORES EM METROS QUADRADOS PARA ÁREAS DE PAVIMENTO.
- 10- INCLUIRE INTERIORES EM METROS QUADRADOS PARA ÁREAS DE PAVIMENTO.

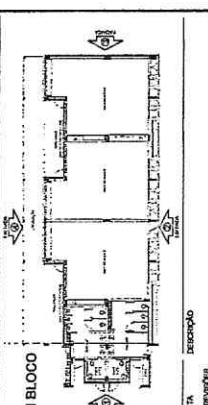

Nº	DATA	DESCRIÇÃO
		CONTROLE DE REVISÃO

FNDE Fundo Nacional de Desenvolvimento da Educação

MINISTÉRIO DA EDUCAÇÃO

PROJETO PADRÃO - FNDE

PROPRIETÁRIO: _____

ENGENHEIRO: _____

ARQUITETO: _____

PROFESSOR: _____

RESP. TÉCNICO: _____

AUTOR DO PROJETO: _____

DELO: _____

ORÇ: _____

COMISSÃO DE LICITAÇÃO

FIS 2110

Rubrica

Geordano de Araújo Freire
Engenheiro Civil
RNP 0600183610

ESCOLA 9 SALAS DE AULA - MODELO TÉRREO

PROJETO DE ARQUITETURA

FACHADAS BLOCO H - PEDAGÓGICO 2

ARQ

28/19

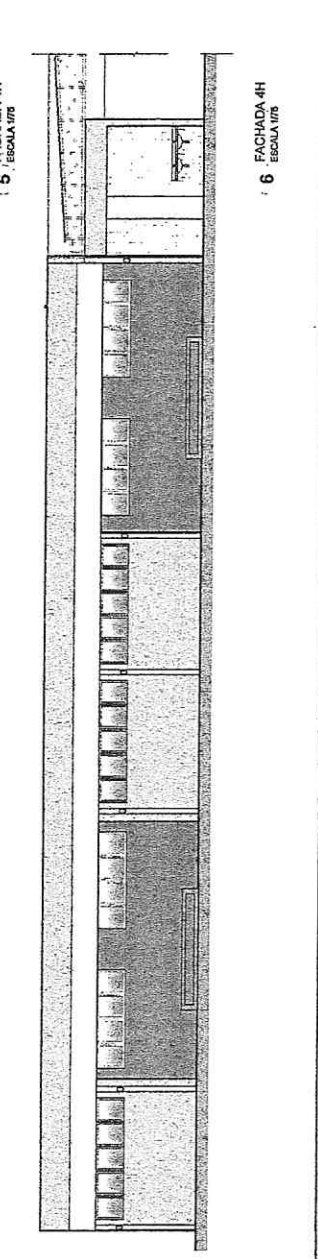
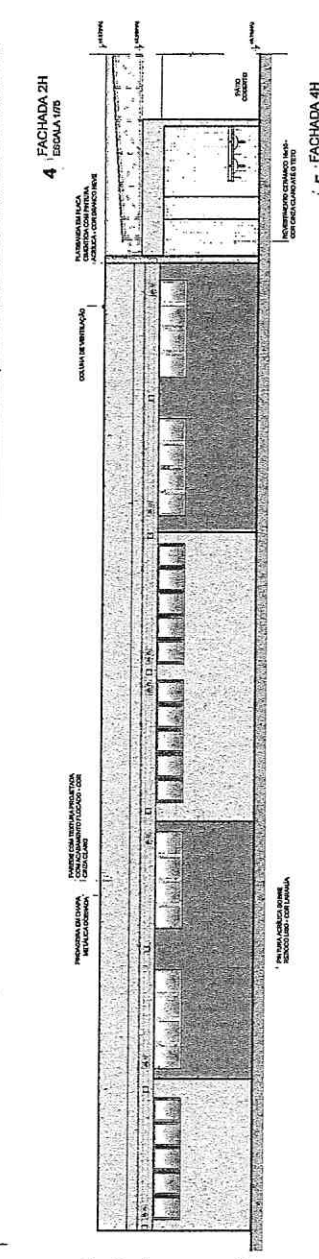
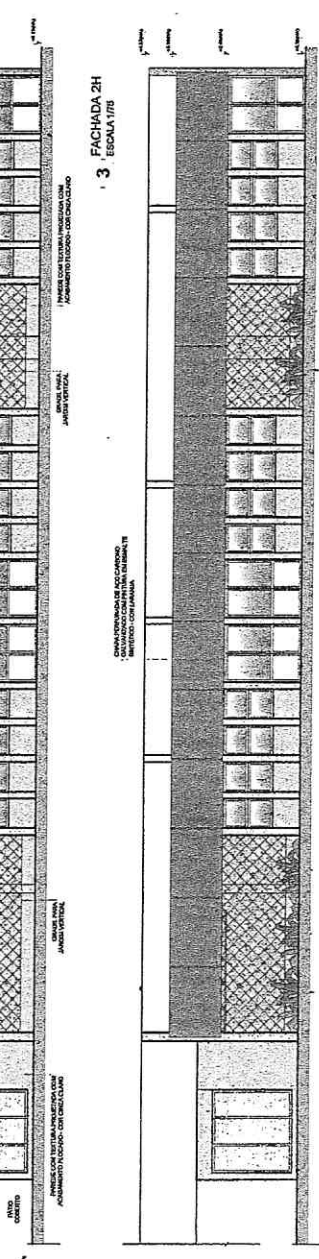
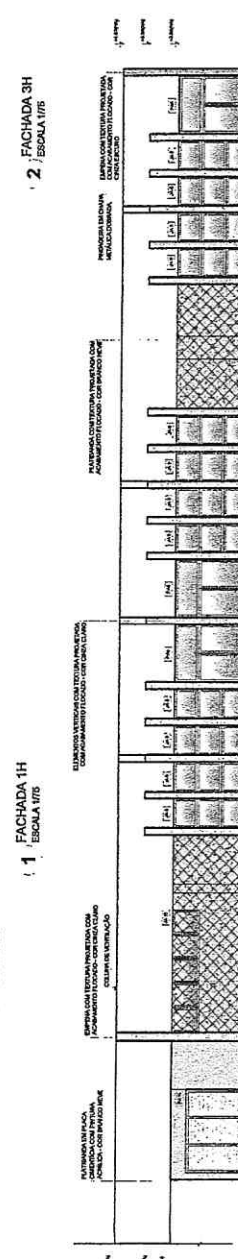
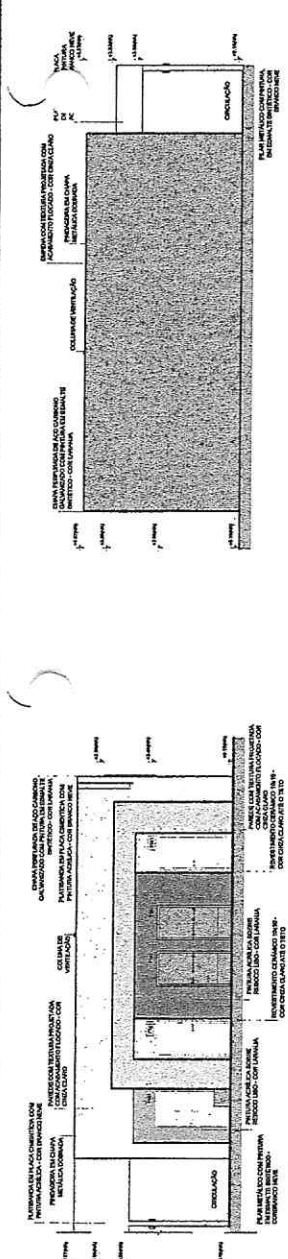

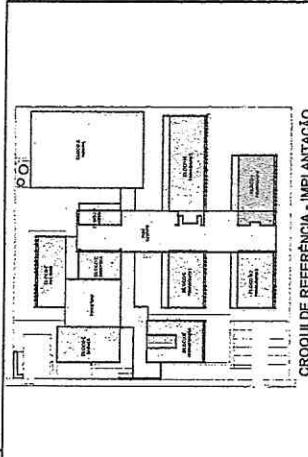

CROQUI DE REFERÊNCIA - IMPLANTAÇÃO

NOTAS

1- NOME E ENDEREÇO DO LOTE.

2- NOME DO PROJETO E DATA DE ELABORAÇÃO.

3- NOME DO PROJETISTA E ENDEREÇO.

4- NOME DO CLIENTE E ENDEREÇO.

5- NOME DO ARQUITETO E ENDEREÇO.

6- NOME DO ENGENHEIRO E ENDEREÇO.

7- NOME DO RESPONSÁVEL TÉCNICO E ENDEREÇO.

8- NOME DO RESPONSÁVEL FISCAL E ENDEREÇO.

9- NOME DO RESPONSÁVEL FISCAL E ENDEREÇO.

10- NOME DO RESPONSÁVEL FISCAL E ENDEREÇO.

11- NOME DO RESPONSÁVEL FISCAL E ENDEREÇO.

12- NOME DO RESPONSÁVEL FISCAL E ENDEREÇO.

13- NOME DO RESPONSÁVEL FISCAL E ENDEREÇO.

14- NOME DO RESPONSÁVEL FISCAL E ENDEREÇO.

15- NOME DO RESPONSÁVEL FISCAL E ENDEREÇO.

16- NOME DO RESPONSÁVEL FISCAL E ENDEREÇO.

17- NOME DO RESPONSÁVEL FISCAL E ENDEREÇO.

18- NOME DO RESPONSÁVEL FISCAL E ENDEREÇO.

19- NOME DO RESPONSÁVEL FISCAL E ENDEREÇO.

20- NOME DO RESPONSÁVEL FISCAL E ENDEREÇO.



CROQUI DE REFERÊNCIA BLOCO

Nº DATA SEÇÃO

CONTROLE DE REVISÕES

FNDE Fundo Nacional de Desenvolvimento da Educação

MINISTÉRIO DA EDUCAÇÃO

PROJETO PADRÃO - FNDE

PROPRIETÁRIO:

ENGENHEIRO:

MUNICÍPIO-UF:

PROPRIETÁRIO:

RESP. TÉCNICO:

AUTORIZADO PROANTO:

DATA:

ESCALA:

Georgiano de Araújo Passos
Engenheiro Civil
RNP 0600183610

ESCOLA 9 SALAS DE AULA - MODELO TÉRREO		PROJETO DE ARQUITETURA	
FACHADA 8		BLOCO 1 - PEDAGÓGICO 4	
PROJETO	ARQ	ESCALA	30/48
PROJETO	ARQ	ESCALA	30/48

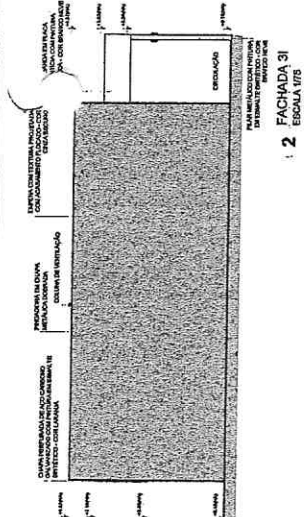
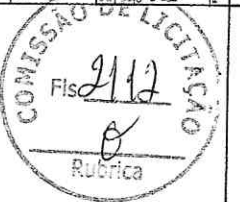

2 FACHADA 31 ESCALA 1/15

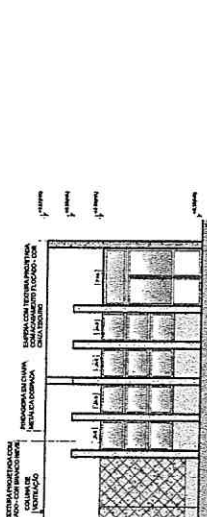

3 FACHADA 21 ESCALA 1/15

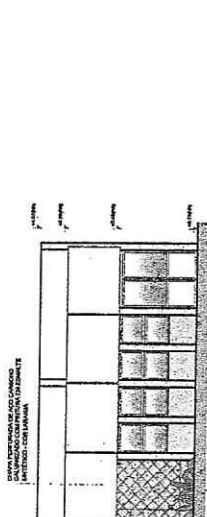

4 FACHADA 21 ESCALA 1/15

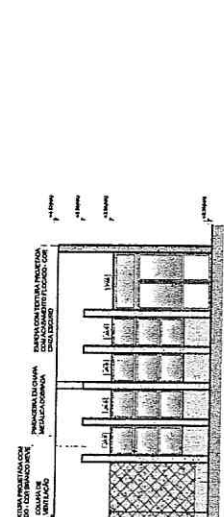

5 FACHADA 41 ESCALA 1/15

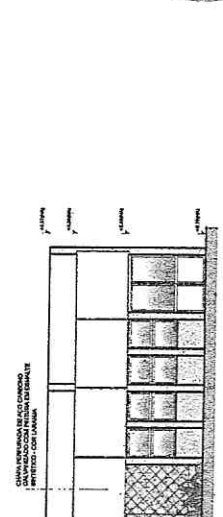

6 FACHADA 41 ESCALA 1/15

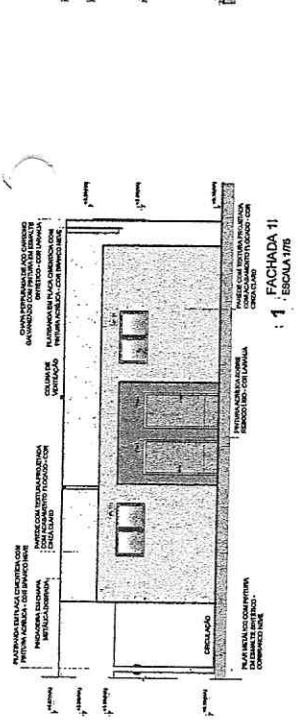

1 FACHADA 11 ESCALA 1/15

