



FNDE

Fundo Nacional
de Desenvolvimento
da Educação

MINISTÉRIO DA EDUCAÇÃO

OBRA: CONSTRUÇÃO DE 02 ESCOLAS DE 9 SALAS
LOCAL: DISTRITO DE GUIA E ANAFUÊ
MUNICÍPIO: BOA VIAGEM-CE
DATA DO PREÇO: JANEIRO/2021 C/ DESONERAÇÃO

BDI : 28,35%

COMPOSIÇÃO DE PREÇOS - SEINFRA/SINAPI

91533	COMPACTADOR DE SOLOS DE PERCUSSÃO (SOQUETE) COM MOTOR A GASOLINA 4 TEMPOS, POTÊNCIA 4 CV - CHP DIURNO. AF_08/2015	SINAPI	CHP	0,27400000	24,84	6,80
TOTAL Equipamento Custo Horário:						11,64
Mão de Obra com Encargos Complementares		FONTE	UNID	COEFICIENTE	PREÇO UNITÁRIO	TOTAL
88316	SERVENTE COM ENCARGOS COMPLEMENTARES	SINAPI	H	0,65000000	14,78	9,60
TOTAL Mão de Obra com Encargos						9,60
Serviço		FONTE	UNID	COEFICIENTE	PREÇO UNITÁRIO	TOTAL
95606	UMIDIFICAÇÃO DE MATERIAL PARA VALAS COM CAMINHÃO PIPA 10000L. AF_11/2016	SINAPI	M3	1,00000000	1,34	1,34
TOTAL Serviço:						1,34
VALOR:						22,58

22.10. 96985 - HASTE DE ATERRAMENTO 5/8 PARA SPDA - FORNECIMENTO E INSTALAÇÃO. AF_12/2017 (UN)

Material		FONTE	UNID	COEFICIENTE	PREÇO UNITÁRIO	TOTAL
00003379	ITEM PROCESSO DE DESATIVACAO: HASTE DE ATERRAMENTO EM ACO COM 3,00 M DE COMPRIMENTO E DN = 5/8", REVESTIDA COM BAIXA CAMADA DE COBRE, SEM CONECTOR	SINAPI	UN	1,00000000	46,82	46,82
TOTAL Material:						46,82
Mão de Obra com Encargos Complementares		FONTE	UNID	COEFICIENTE	PREÇO UNITÁRIO	TOTAL
88247	AUXILIAR DE ELETRICISTA COM ENCARGOS COMPLEMENTARES	SINAPI	H	0,25310000	14,82	3,75
88264	ELETRICISTA COM ENCARGOS COMPLEMENTARES	SINAPI	H	0,25310000	18,76	4,74
TOTAL Mão de Obra com Encargos						8,49
VALOR:						55,31

22.11. 96973 - CORDOALHA DE COBRE NU 35 MM², NÃO ENTERRADA, COM ISOLADOR - FORNECIMENTO E INSTALAÇÃO. AF_12/2017 (M)

Material		FONTE	UNID	COEFICIENTE	PREÇO UNITÁRIO	TOTAL
00000863	CABO DE COBRE NU 35 MM2 MEIO-DURO	SINAPI	M	1,05000000	25,18	26,43
TOTAL Material:						26,43
Mão de Obra com Encargos Complementares		FONTE	UNID	COEFICIENTE	PREÇO UNITÁRIO	TOTAL
88247	AUXILIAR DE ELETRICISTA COM ENCARGOS COMPLEMENTARES	SINAPI	H	0,25330000	14,82	3,75
88264	ELETRICISTA COM ENCARGOS COMPLEMENTARES	SINAPI	H	0,25330000	18,76	4,75
TOTAL Mão de Obra com Encargos						8,50
Serviço		FONTE	UNID	COEFICIENTE	PREÇO UNITÁRIO	TOTAL
98463	SUPORTE ISOLADOR PARA CORDOALHA DE COBRE - FORNECIMENTO E INSTALAÇÃO. AF_12/2017	SINAPI	UN	0,50000000	20,05	10,02
TOTAL Serviço:						10,02
VALOR:						44,95

22.12. 96974 - CORDOALHA DE COBRE NU 50 MM², NÃO ENTERRADA, COM ISOLADOR - FORNECIMENTO E INSTALAÇÃO. AF_12/2017 (M)

Material		FONTE	UNID	COEFICIENTE	PREÇO UNITÁRIO	TOTAL
00000867	CABO DE COBRE NU 50 MM2 MEIO-DURO	SINAPI	M	1,05000000	35,06	36,81
TOTAL Material:						36,81
Mão de Obra com Encargos Complementares		FONTE	UNID	COEFICIENTE	PREÇO UNITÁRIO	TOTAL



FNDE

Fundo Nacional
de Desenvolvimento
da Educação

MINISTÉRIO DA EDUCAÇÃO

OBRA: CONSTRUÇÃO DE 02 ESCOLAS DE 9 SALAS
LOCAL: DISTRITO DE GUIA E ANAFUÊ
MUNICÍPIO: BOA VIAGEM-CE
DATA DO PREÇO: JANEIRO/2021 C/ DESONERAÇÃO

BDI : 28,35%

COMPOSIÇÃO DE PREÇOS - SEINFRA/SINAPI

88247	AUXILIAR DE ELETRICISTA COM ENCARGOS COMPLEMENTARES	SINAPI	H	0,32510000	14,82	4,81
88264	ELETRICISTA COM ENCARGOS COMPLEMENTARES	SINAPI	H	0,32510000	18,76	6,09
TOTAL Mão de Obra com Encargos						10,90
Serviço		FONTES	UNID	COEFICIENTE	PREÇO UNITÁRIO	TOTAL
98463	SUORTE ISOLADOR PARA CORDOALHA DE COBRE - FORNECIMENTO E INSTALAÇÃO. AF_12/2017	SINAPI	UN	0,50000000	20,05	10,02
TOTAL Serviço:						10,02
VALOR:						57,73

22.13. 98111 - CAIXA DE INSPEÇÃO PARA ATERRAMENTO, CIRCULAR, EM POLIETILENO, DIÂMETRO INTERNO = 0,3 M. AF_12/2020 (UN)

Material		FONTES	UNID	COEFICIENTE	PREÇO UNITÁRIO	TOTAL
00034643	CAIXA INSPECAO EM POLIETILENO PARA ATERRAMENTO E PARA RAIOS DIAMETRO = 300 MM	SINAPI	UN	1,00000000	13,71	13,71
TOTAL Material:						13,71
Mão de Obra com Encargos Complementares		FONTES	UNID	COEFICIENTE	PREÇO UNITÁRIO	TOTAL
88309	PEDREIRO COM ENCARGOS COMPLEMENTARES	SINAPI	H	0,16930000	18,61	3,15
88316	SERVENTE COM ENCARGOS COMPLEMENTARES	SINAPI	H	0,16930000	14,78	2,50
TOTAL Mão de Obra com Encargos						5,65
Serviço		FONTES	UNID	COEFICIENTE	PREÇO UNITÁRIO	TOTAL
10168	PREPARO DE FUNDO DE VALA COM LARGURA MENOR QUE 1,5 M, COM CAMADA DE AREIA, LANÇAMENTO MANUAL. AF_08/2020	SINAPI	M3	0,01410000	184,48	2,60
TOTAL Serviço:						2,60
VALOR:						21,96

22.14. C2457 - TERMINAL DE PRESSÃO P/ CABOS ATÉ 35MM2 (UN)

Material		FONTES	UNID	COEFICIENTE	PREÇO UNITÁRIO	TOTAL
12076	TERMINAL PRESSÃO P/CABO 35MM2	SEINFRA	UN	1,00000000	4,2900	4,2900
TOTAL Material:						4,2900
Mão de Obra		FONTES	UNID	COEFICIENTE	PREÇO UNITÁRIO	TOTAL
10042	AJUDANTE DE ELETRICISTA	SEINFRA	H	0,20000000	16,7700	3,3540
12312	ELETRICISTA	SEINFRA	H	0,20000000	20,7700	4,1540
TOTAL Mão de Obra:						7,5080
VALOR:						11,80

22.15. C3909 - SOLDA EXOTÉRMICA (UN)

Material		FONTES	UNID	COEFICIENTE	PREÇO UNITÁRIO	TOTAL
17377	CARTUCHO DE SOLDA EXOTÉRMICA N.º 90	SEINFRA	UN	1,00000000	26,2900	26,2900
17378	IGNEX - PALITO IGNITOR PARA SOLDA EXOTÉRMICA	SEINFRA	UN	1,00000000	3,7600	3,7600
17379	MOLDE P/ SOLDA TIPO "T" ATÉ 35mm²	SEINFRA	UN	0,04000000	194,6800	7,7872
TOTAL Material:						37,8372
Mão de Obra		FONTES	UNID	COEFICIENTE	PREÇO UNITÁRIO	TOTAL
12312	ELETRICISTA	SEINFRA	H	0,08000000	20,7700	1,6616
12543	SERVENTE	SEINFRA	H	0,08000000	15,5500	1,2440
TOTAL Mão de Obra:						2,9056
VALOR:						40,74

23.1. C0864 - CONJUNTO DE MASTRO P/ TRÊS BANDEIRAS E PEDESTAL (UN)



FNDE

Fundo Nacional
de Desenvolvimento
da Educação

MINISTÉRIO DA EDUCAÇÃO

**OBRA: CONSTRUÇÃO DE 02 ESCOLAS DE 9 SALAS
LOCAL: DISTRITO DE GUIA E ANAFUÊ
MUNICÍPIO: BOA VIAGEM-CE
DATA DO PREÇO: JANEIRO/2021 C/ DESONERAÇÃO**

BDI : 28,35%

COMPOSIÇÃO DE PREÇOS - SEINFRA/SINAPI

Equipamento	Custo Horário	FONTE	UNID	COEFICIENTE	PREÇO UNITÁRIO	TOTAL
10749	MÁQUINA DE SOLDA (CHP)	SEINFRA	H	0,85000000	0,0610	0,0519
TOTAL Equipamento Custo Horário:						0,0519

Material	FONTE	UNID	COEFICIENTE	PREÇO UNITÁRIO	TOTAL	
10163	SEINFRA	KG	33,50000000	9,5000	318,2500	
10103	SEINFRA	KG	0,59000000	10,0500	5,9295	
10108	SEINFRA	M3	0,50000000	74,7200	37,3600	
10280	SEINFRA	M3	0,16000000	76,1900	12,1904	
10441	SEINFRA	KG	7,28000000	1,1000	8,0080	
10526	SEINFRA	M2	3,30000000	29,5700	97,5810	
10805	SEINFRA	KG	112,00000000	0,5600	62,7200	
10965	SEINFRA	L	1,80000000	7,3500	13,2300	
11061	SEINFRA	KG	0,85000000	18,1900	15,4615	
11100	SEINFRA	L	1,10000000	24,9900	27,4890	
11332	SEINFRA	M2	4,35000000	50,9000	221,4150	
11346	SEINFRA	UN	2,10000000	1,6900	3,5490	
11605	SEINFRA	M3	0,38000000	73,9000	28,0820	
11728	SEINFRA	KG	0,45000000	13,8000	6,2100	
11846	SEINFRA	M	2,25000000	4,7400	10,6650	
12172	SEINFRA	M	11,00000000	88,1400	969,5400	
12173	SEINFRA	M	10,50000000	118,6100	1,245,4050	
12293	SEINFRA	L	0,85000000	22,5800	19,1930	
TOTAL Material:						3.102,2784

Mão de Obra	FONTE	UNID	COEFICIENTE	PREÇO UNITÁRIO	TOTAL	
10040	SEINFRA	H	2,34000000	16,7700	39,2418	
10041	SEINFRA	H	3,50000000	16,7700	58,6950	
10045	SEINFRA	H	3,50000000	16,7700	58,6950	
10121	SEINFRA	H	2,34000000	20,7700	48,6018	
10498	SEINFRA	H	3,50000000	20,7700	72,6950	
11328	SEINFRA	H	5,50000000	20,7700	114,2350	
12391	SEINFRA	H	1,91000000	20,7700	39,6707	
12543	SEINFRA	H	12,50000000	15,5500	194,3750	
TOTAL Mão de Obra:						626,2093
VALOR:						3.728,54

23.2. C4068 - BANCADA DE GRANITO CINZA E=2cm (M2)

Material	FONTE	UNID	COEFICIENTE	PREÇO UNITÁRIO	TOTAL	
10108	SEINFRA	M3	0,00800000	74,7200	0,5978	
17893	SEINFRA	M2	1,00000000	268,5200	268,5200	
10805	SEINFRA	KG	3,20000000	0,5600	1,7920	
TOTAL Material:						270,9098

Mão de Obra	FONTE	UNID	COEFICIENTE	PREÇO UNITÁRIO	TOTAL	
12391	SEINFRA	H	1,20000000	20,7700	24,9240	
12543	SEINFRA	H	2,00000000	15,5500	31,1000	
TOTAL Mão de Obra:						56,0240
VALOR:						326,93

23.3. C4756 - PRATELEIRA DE GRANITO CINZA ESP.=2CM (M2)

Material	FONTE	UNID	COEFICIENTE	PREÇO UNITÁRIO	TOTAL	
10108	SEINFRA	M3	0,00200000	74,7200	0,1494	
10805	SEINFRA	KG	2,30000000	0,5600	1,2880	
11659	SEINFRA	M2	1,00000000	222,6400	222,6400	
TOTAL Material:						224,0774



FADE

Fundo Nacional
de Desenvolvimento
da Educação

MINISTÉRIO DA EDUCAÇÃO

OBRA: CONSTRUÇÃO DE 02 ESCOLAS DE 9 SALAS
LOCAL: DISTRITO DE GUIA E ANAFUÊ
MUNICÍPIO: BOA VIAGEM-CE
DATA DO PREÇO: JANEIRO/2021 C/ DESONERAÇÃO

BDI : 28,35%

COMPOSIÇÃO DE PREÇOS - SEINFRA/SINAPI

Mão de Obra	UNID	QUANTIDADE	COEFICIENTE	PREÇO UNITÁRIO	TOTAL
12391	PEDREIRO	1	0,50000000	20,7700	10,3850
12543	SERVENTE	1	0,75000000	15,5500	11,6625
TOTAL Mão de Obra:					22,0475
VALOR:					246,12

23.4. C4068 - BANCADA DE GRANITO CINZA E=2cm (M2)

Material	UNID	QUANTIDADE	COEFICIENTE	PREÇO UNITÁRIO	TOTAL
10108	AREIA GROSSA	1	0,00800000	74,7200	0,5978
17893	BANCADA DE GRANITO CINZA POLIDO E=2cm	1	1,00000000	268,5200	268,5200
10805	CIMENTO PORTLAND	1	3,20000000	0,5600	1,7920
TOTAL Material:					270,9098

Mão de Obra	UNID	QUANTIDADE	COEFICIENTE	PREÇO UNITÁRIO	TOTAL
12391	PEDREIRO	1	1,20000000	20,7700	24,9240
12543	SERVENTE	1	2,00000000	15,5500	31,1000
TOTAL Mão de Obra:					56,0240
VALOR:					326,93

23.5. C0224 - ARMÁRIO DE AÇO TIPO ESCANINHO - MODELO 3 PORTAS (UN)

Material	UNID	QUANTIDADE	COEFICIENTE	PREÇO UNITÁRIO	TOTAL
10123	ARMÁRIO DE AÇO TIPO ESCANINHO - MOD. 3 PORTAS	1	1,00000000	215,3500	215,3500
TOTAL Material:					215,3500
VALOR:					215,35

23.6. C0361 - BANCO EM ALVENARIA, TAMPO EM CONCRETO, C/ENCOSTO H=80cm (PINTADO) (M)

Material	UNID	QUANTIDADE	COEFICIENTE	PREÇO UNITÁRIO	TOTAL
10108	AREIA GROSSA	1	0,07900000	74,7200	5,9029
10280	BRITA	1	0,03200000	76,1900	2,4381
10441	CAL HIDRATADA	1	9,86500000	1,1000	10,8515
10805	CIMENTO PORTLAND	1	18,52100000	0,5600	10,3718
12081	TIJOLO CERÂMICO FURADO 9X19X19CM	1	45,00000000	0,6800	30,6000
12098	TINTA MINERAL IMPERMEÁVEL EM PÓ	1	0,96000000	3,1500	3,0240
TOTAL Material:					63,1883

Mão de Obra	UNID	QUANTIDADE	COEFICIENTE	PREÇO UNITÁRIO	TOTAL
10045	AJUDANTE DE PINTOR	1	1,00000000	16,7700	16,7700
12391	PEDREIRO	1	2,07000000	20,7700	42,9939
12543	SERVENTE	1	3,14200000	15,5500	48,8581
TOTAL Mão de Obra:					108,6220
VALOR:					171,81

23.8. C1871 - PEITORIL DE MÁRMORE L= 25cm (M)

Material	UNID	QUANTIDADE	COEFICIENTE	PREÇO UNITÁRIO	TOTAL
11608	PEITORIL DE MÁRMORE - 25CM	1	1,00000000	119,5000	119,5000
TOTAL Material:					119,5000

Mão de Obra	UNID	QUANTIDADE	COEFICIENTE	PREÇO UNITÁRIO	TOTAL
12391	PEDREIRO	1	0,12000000	20,7700	2,4924
12543	SERVENTE	1	0,06000000	15,5500	0,9330
TOTAL Mão de Obra:					3,4254

Serviço	UNID	QUANTIDADE	COEFICIENTE	PREÇO UNITÁRIO	TOTAL
C0197	ARGAMASSA MISTA DE CIMENTO CAL HIDR. E AREIA S/PEN. TRAÇO 1:1:4	1	0,00620000	642,1800	3,9815
TOTAL Serviço:					3,9815
VALOR:					126,91



FNDE

Fundo Nacional
de Desenvolvimento
da Educação

MINISTÉRIO DA EDUCAÇÃO

OBRA: CONSTRUÇÃO DE 02 ESCOLAS DE 9 SALAS
LOCAL: DISTRITO DE GUIA E ANAFUÊ
MUNICÍPIO: BOA VIAGEM-CE
DATA DO PREÇO: JANEIRO/2021 C/ DESONERAÇÃO

BDI : 28,35%

COMPOSIÇÃO DE PREÇOS - SEINFRA/SINAPI

23.9. 100861 - SUPORTE MÃO FRANCESA EM AÇO, ABAS IGUAIS 30 CM, CAPACIDADE MINIMA 60 KG, BRANCO - FORNECIMENTO E INSTALAÇÃO. AF_01/2020 (UN)

Material		FONTE	UNID	COEFICIENTE	PREÇO UNITÁRIO	TOTAL
00007568	BUCHA DE NYLON SEM ABA S10, COM PARAFUSO DE 6,10 X 65 MM EM AÇO ZINCADO COM ROSCA SOBERBA, CABECA CHATA E FENDA PHILLIPS	SINAPI	UN	3,00000000	0,92	2,76
00037590	SUPORTE MAO-FRANCESA EM AÇO, ABAS IGUAIS 30 CM, CAPACIDADE MINIMA 60 KG, BRANCO	SINAPI	UN	1,00000000	13,24	13,24
TOTAL Material:						16,00
Mão de Obra com Encargos Complementares		FONTE	UNID	COEFICIENTE	PREÇO UNITÁRIO	TOTAL
88267	ENCANADOR OU BOMBEIRO HIDRÁULICO COM ENCARGOS COMPLEMENTARES	SINAPI	H	0,47430000	18,13	8,59
88316	SERVENTE COM ENCARGOS COMPLEMENTARES	SINAPI	H	0,14940000	14,78	2,20
TOTAL Mão de Obra com Encargos						10,79
VALOR:						26,79

24.1. 99803 - LIMPEZA DE PISO CERÂMICO OU PORCELANATO COM PANO ÚMIDO. AF_04/2019 (M2)

Mão de Obra com Encargos Complementares		FONTE	UNID	COEFICIENTE	PREÇO UNITÁRIO	TOTAL
88316	SERVENTE COM ENCARGOS COMPLEMENTARES	SINAPI	H	0,09700000	14,78	1,43
TOTAL Mão de Obra com Encargos						1,43
VALOR:						1,43

Geordano de Araújo Pessoa
Engenheiro Civil
RNP 0600183610



PREFEITURA DE
BOAVIAGEM



9 - COMPOSIÇÃO DE B.D.I





OBRA: CONSTRUÇÃO DE UMA ESCOLA DE 9 SALAS
LOCAL: ANAFUÊ
MUNICÍPIO: BOA VIAGEM-CE
DATA DO PREÇO: JANEIRO/2021 C/ DESONERAÇÃO

BDI: 28,35%

COMPOSIÇÃO DE BDI		
CÓD	DESCRIÇÃO	%
	Benefício	
S + G	Garantia/seguros	0,80
L	Lucro	7,40
	TOTAL DE BENEFÍCIOS	8,20
	Despesas Indiretas	
AC	Administração central	4,00
DF	Despesas financeiras	1,23
R	Riscos	1,27
	TOTAL DE DESPESAS INDIRETAS	6,50
I	Impostos	
I1	COFINS	3,00
I2	ISS	2,00
I3	PIS	0,65
I4	CPRB	4,50
	TOTAL DOS IMPOSTOS	10,15
	BDI	28,35

$$BDI = \frac{(1 + AC + S + R + G)(1 + DF)(1 + L)}{(1 - I)} - 1$$

GEORDANO DE ARAUJO PESSOA
Engenheiro Civil
RNP Nº 0600183610



FNDE

Fundo Nacional
de Desenvolvimento
da Educação

MINISTÉRIO DA EDUCAÇÃO

OBRA: CONSTRUÇÃO DE UMA ESCOLA DE 9 SALAS
LOCAL: DISTRITO DE GUIA
MUNICÍPIO: BOA VIAGEM-CE
DATA DO PREÇO: JANEIRO/2021 C/ DESONERAÇÃO

BDI: 28,35%

COMPOSIÇÃO DE BDI		
CÓD	DESCRIÇÃO	%
	Benefício	
S + G	Garantia/seguros	0,80
L	Lucro	7,40
	TOTAL DE BENEFÍCIOS	8,20
	Despesas Indiretas	
AC	Administração central	4,00
DF	Despesas financeiras	1,23
R	Riscos	1,27
	TOTAL DE DESPESAS INDIRETAS	6,50
I	Impostos	
I1	COFINS	3,00
I2	ISS	2,00
I3	PIS	0,65
I4	CPRB	4,50
	TOTAL DOS IMPOSTOS	10,15
	BDI	28,35

$$BDI = \frac{(1 + AC + S + R + G)(1 + DF)(1 + L)}{(1 - I)} - 1$$



GEORDANO DE ARAUJO PESSOA
Engenheiro Civil
RNP Nº 0600183610



PREFEITURA DE
BOAVIAGEM

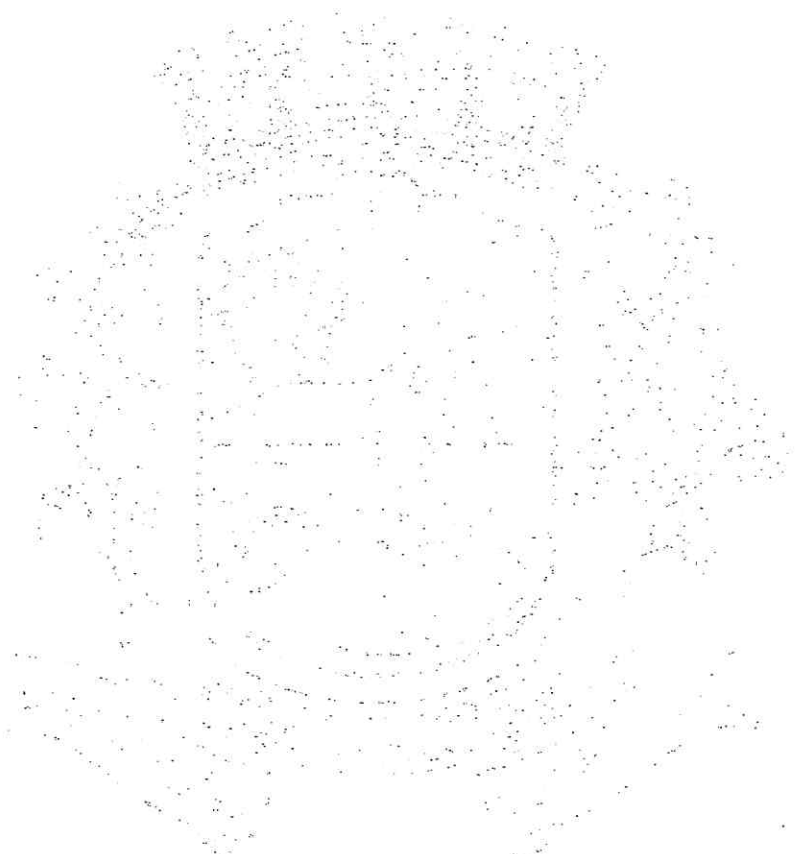

10 - COMPOSIÇÃO DE ENCARGOS SOCIAIS





Fundo Nacional
de Desenvolvimento
da Educação



OBRA: CONSTRUÇÃO DE UMA ESCOLA DE 9 SALAS
LOCAL: DISTRITO DE GUIA
MUNICÍPIO: BOA VIAGEM-CE
DATA DO PREÇO: JANEIRO/2021 C/ DESONERAÇÃO

SEINFRA - Composição de Encargos Sociais			
CEARÁ	TABELA SEINFRA 027.1		
ENCARGOS SOCIAIS SOBRE A MÃO DE OBRA			
CÓDIGO	DESCRIÇÃO	COM DESONERAÇÃO	
		HORISTA %	MENSALISTA %
GRUPO A			
A1	INSS	0,00	0,00
A2	SESI	1,50	1,50
A3	SENAI	1,00	1,00
A4	INCRA	0,20	0,20
A5	SEBRAE	0,60	0,60
A6	Salário Educação	2,50	2,50
A7	Seguro Contra Acidentes de Trabalho	3,00	3,00
A8	FGTS	8,00	8,00
A9	SECONCI	0,00	0,00
A	Total	16,80	16,80
GRUPO B			
B1	Repouso Semanal Remunerado	17,84	0,00
B2	Feriados	3,71	0,00
B3	Auxílio - Enfermidade	0,87	0,67
B4	13º Salário	10,80	8,33
B5	Licença Paternidade	0,07	0,06
B6	Faltas Justificadas	0,72	0,56
B7	Dias de Chuvas	1,55	0,00
B8	Auxílio Acidente de Trabalho	0,11	0,08
B9	Férias Gozadas	8,71	6,73
B10	Salário Maternidade	0,03	0,03
B	Total	44,41	16,46
GRUPO C			
C1	Aviso Prévio Indenizado	5,40	4,17
C2	Aviso Prévio Trabalhado	0,13	0,10
C3	Férias Indenizadas	4,85	3,75
C4	Depósito Rescisão Sem Justa Causa	3,90	3,01
C5	Indenização Adicional	0,45	0,35
C	Total	14,73	11,38
GRUPO D			
D1	Reincidência de Grupo A sobre Grupo B	7,46	2,77
D2	Reincidência de Grupo A sobre Aviso Prévio Trabalhado e Reincidência do FGTS sobre Aviso Prévio Indenizado	0,45	0,35
D	Total	7,91	3,12
TOTAL (A+B+C+D)		83,85	47,76

GEORDANO DE ARAÚJO PESSOA
Engenheiro Civil
RNP Nº 0600183610



Fundo Nacional
de Desenvolvimento
da Educação



OBRA: CONSTRUÇÃO DE UMA ESCOLA DE 9 SALAS
LOCAL: DISTRITO DE GUIA
MUNICÍPIO: BOA VIAGEM-CE
DATA DO PREÇO: JANEIRO/2021 C/ DESONERAÇÃO

SINAPI - Composição de Encargos Sociais			
CEARÁ			
ENCARGOS SOCIAIS SOBRE A MÃO DE OBRA			
CÓDIGO	DESCRIÇÃO	COM DESONERAÇÃO	
		HORISTA %	MENSALISTA %
GRUPO A			
A1	INSS	0,00	0,00
A2	SESI	1,50	1,50
A3	SENAI	1,00	1,00
A4	INCRA	0,20	0,20
A5	SEBRAE	0,60	0,60
A6	Salário Educação	2,50	2,50
A7	Seguro Contra Acidentes de Trabalho	3,00	3,00
A8	FGTS	8,00	8,00
A9	SECONCI	0,00	0,00
A	Total	16,80	16,80
GRUPO B			
B1	Repouso Semanal Remunerado	17,84	0,00
B2	Feriados	3,71	0,00
B3	Auxílio - Enfermidade	0,87	0,67
B4	13º Salário	10,80	8,33
B5	Licença Paternidade	0,07	0,06
B6	Faltas Justificadas	0,72	0,56
B7	Dias de Chuvas	1,55	0,00
B8	Auxílio Acidente de Trabalho	0,11	0,08
B9	Férias Gozadas	8,71	6,73
B10	Salário Maternidade	0,03	0,03
B	Total	44,41	16,46
GRUPO C			
C1	Aviso Prévio Indenizado	5,40	4,17
C2	Aviso Prévio Trabalhado	0,13	0,10
C3	Férias Indenizadas	4,85	3,75
C4	Depósito Rescisão Sem Justa Causa	3,90	3,01
C5	Indenização Adicional	0,45	0,35
C	Total	14,73	11,38
GRUPO D			
D1	Reincidência de Grupo A sobre Grupo B	7,46	2,77
D2	Reincidência de Grupo A sobre Aviso Prévio Trabalhado e Reincidência do FGTS sobre Aviso Prévio Indenizado	0,45	0,35
D	Total	7,91	3,12
TOTAL(A+B+C+D)		83,85	47,76

Fonte: Informação Dias de Chuva - INMET

GEORDANO DE ARAÚJO PESSOA
Engenheiro Civil
RNP Nº 0600183610



Fundo Nacional
de Desenvolvimento
da Educação



OBRA: CONSTRUÇÃO DE UMA ESCOLA DE 9 SALAS
LOCAL: ANAFUÊ
MUNICÍPIO: BOA VIAGEM-CE
DATA DO PREÇO: JANEIRO/2021 C/ DESONERAÇÃO

SEINFRA - Composição de Encargos Sociais			
CEARÁ		TABELA SEINFRA 027.1	
ENCARGOS SOCIAIS SOBRE A MÃO DE OBRA			
CÓDIGO	DESCRIÇÃO	COM DESONERAÇÃO	
		HORISTA %	MENSALISTA %
GRUPO A			
A1	INSS	0,00	0,00
A2	SESI	1,50	1,50
A3	SENAI	1,00	1,00
A4	INCRA	0,20	0,20
A5	SEBRAE	0,60	0,60
A6	Salário Educação	2,50	2,50
A7	Seguro Contra Acidentes de Trabalho	3,00	3,00
A8	FGTS	8,00	8,00
A9	SECONCI	0,00	0,00
A	Total	16,80	16,80
GRUPO B			
B1	Repouso Semanal Remunerado	17,84	0,00
B2	Feriados	3,71	0,00
B3	Auxílio - Enfermidade	0,87	0,67
B4	13º Salário	10,80	8,33
B5	Licença Paternidade	0,07	0,06
B6	Faltas Justificadas	0,72	0,56
B7	Dias de Chuvas	1,55	0,00
B8	Auxílio Acidente de Trabalho	0,11	0,08
B9	Férias Gozadas	8,71	6,73
B10	Salário Maternidade	0,03	0,03
B	Total	44,41	16,46
GRUPO C			
C1	Aviso Prévio Indenizado	5,40	4,17
C2	Aviso Prévio Trabalhado	0,13	0,10
C3	Férias Indenizadas	4,85	3,75
C4	Depósito Rescisão Sem Justa Causa	3,90	3,01
C5	Indenização Adicional	0,45	0,35
C	Total	14,73	11,38
GRUPO D			
D1	Reincidência de Grupo A sobre Grupo B	7,46	2,77
D2	Reincidência de Grupo A sobre Aviso Prévio Trabalhado e Reincidência do FGTS sobre Aviso Prévio Indenizado	0,45	0,35
D	Total	7,91	3,12
TOTAL (A+B+C+D)		83,85	47,76

GEORDANO DE ARAUJO PESSOA
Engenheiro Civil
RNP Nº 0600183610



Fundo Nacional
de Desenvolvimento
da Educação



OBRA: CONSTRUÇÃO DE UMA ESCOLA DE 9 SALAS
LOCAL: ANAFUÊ
MUNICÍPIO: BOA VIAGEM-CE
DATA DO PREÇO: JANEIRO/2021 C/ DESONERAÇÃO

CEARÁ			
SINAPI - Composição de Encargos Sociais			
ENCARGOS SOCIAIS SOBRE A MÃO DE OBRA			
CÓDIGO	DESCRIÇÃO	COM DESONERAÇÃO	
		HORISTA %	MENSALISTA %
GRUPO A			
A1	INSS	0,00	0,00
A2	SESI	1,50	1,50
A3	SENAI	1,00	1,00
A4	INCRA	0,20	0,20
A5	SEBRAE	0,60	0,60
A6	Salário Educação	2,50	2,50
A7	Seguro Contra Acidentes de Trabalho	3,00	3,00
A8	FGTS	8,00	8,00
A9	SECONCI	0,00	0,00
A	Total	16,80	16,80
GRUPO B			
B1	Repouso Semanal Remunerado	17,84	0,00
B2	Feriados	3,71	0,00
B3	Auxílio - Enfermidade	0,87	0,67
B4	13º Salário	10,80	8,33
B5	Licença Paternidade	0,07	0,06
B6	Faltas Justificadas	0,72	0,56
B7	Dias de Chuvas	1,55	0,00
B8	Auxílio Acidente de Trabalho	0,11	0,08
B9	Férias Gozadas	8,71	6,73
B10	Salário Maternidade	0,03	0,03
B	Total	44,41	16,46
GRUPO C			
C1	Aviso Prévio Indenizado	5,40	4,17
C2	Aviso Prévio Trabalhado	0,13	0,10
C3	Férias Indenizadas	4,85	3,75
C4	Depósito Rescisão Sem Justa Causa	3,90	3,01
C5	Indenização Adicional	0,45	0,35
C	Total	14,73	11,38
GRUPO D			
D1	Reincidência de Grupo A sobre Grupo B	7,46	2,77
D2	Reincidência de Grupo A sobre Aviso Prévio Trabalhado e Reincidência do FGTS sobre Aviso Prévio Indenizado	0,45	0,35
D	Total	7,91	3,12
TOTAL (A+B+C+D)		83,85	47,76

Fonte: Informação Dias de Chuva - INMET

GEORDANO DE ARAUJO PESSOA
Engenheiro Civil
RNP Nº 0600183610



PREFEITURA DE
BOAVIAGEM



11 - RELATÓRIO FOTOGRÁFICO



OBJETO: CONSTRUÇÃO DE UMA ESCOLA DE 9 SALAS, LOCALIZADA NO DISTRITO DE GUIA NO MUNICÍPIO DE BOA VIAGEM/CE.

DATA DO RELATÓRIO:
JANEIRO/2023

CONTRATANTE: PREFEITURA MUNICIPAL DE BOA VIAGEM

DESCRIÇÃO: RELATÓRIO DE VISITA TÉCNICA



DISTRITO DE GUIA - LOCAL ONDE SERÁ IMPLANTADA A ESCOLA.



DISTRITO DE GUIA - LOCAL ONDE SERÁ IMPLANTADA A ESCOLA.



DISTRITO DE GUIA - LOCAL ONDE SERÁ IMPLANTADA A ESCOLA.

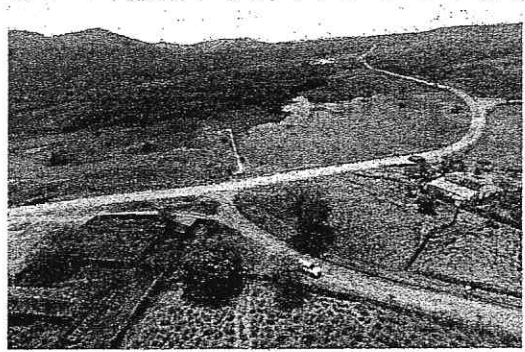

DISTRITO DE GUIA - LOCAL ONDE SERÁ IMPLANTADA A ESCOLA.

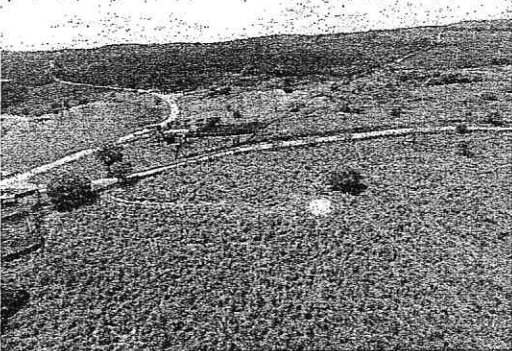

DISTRITO DE GUIA - LOCAL ONDE SERÁ IMPLANTADA A ESCOLA.

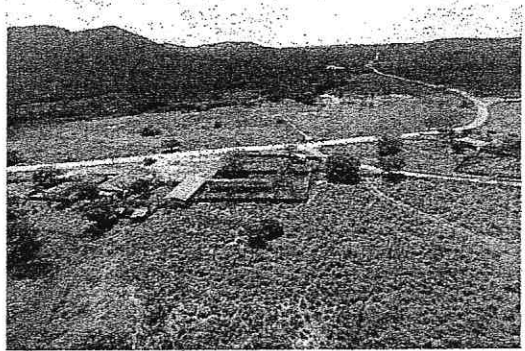

DISTRITO DE GUIA - LOCAL ONDE SERÁ IMPLANTADA A ESCOLA.

VISTOS E DATA

FISCALIZAÇÃO

GEORDANO DE ARAÚJO PESSOA
Engenheiro Civil
RNP Nº 0600183610

OBJETO: CONSTRUÇÃO DE UMA ESCOLA DE 9 SALAS, LOCALIZADA NA LOCALIDADE DE ANAFUÊ NO MUNICÍPIO DE BOA VIAGEM/CE.

DATA DO RELATÓRIO:
JANEIRO/2023

CONTRATANTE: PREFEITURA MUNICIPAL DE BOA VIAGEM

DESCRIÇÃO: RELATÓRIO DE VISITA TÉCNICA

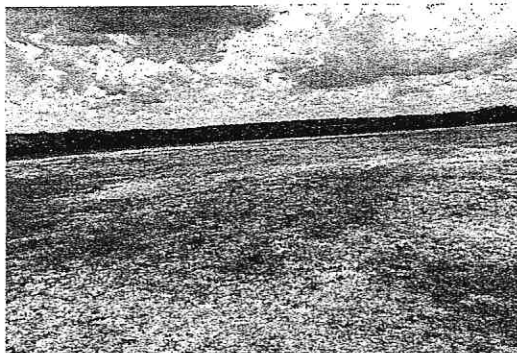

ANAFUÊ - LOCAL ONDE SERÁ IMPLANTADA A ESCOLA.



ANAFUÊ - LOCAL ONDE SERÁ IMPLANTADA A ESCOLA.



ANAFUÊ - LOCAL ONDE SERÁ IMPLANTADA A ESCOLA.



ANAFUÊ - LOCAL ONDE SERÁ IMPLANTADA A ESCOLA.



ANAFUÊ - LOCAL ONDE SERÁ IMPLANTADA A ESCOLA.

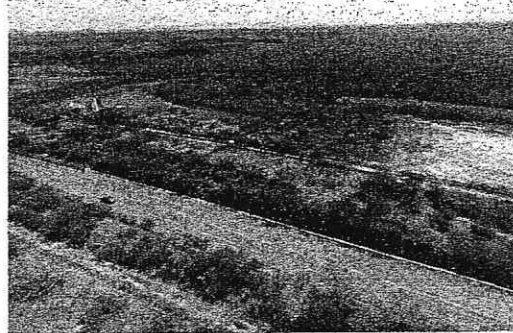

ANAFUÊ - LOCAL ONDE SERÁ IMPLANTADA A ESCOLA.

VISTOS E DATA

FISCALIZAÇÃO

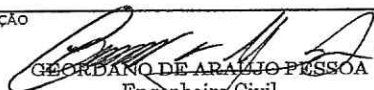
GEORDIANO DE ARAÚJO PESSOA
Engenheiro Civil
RNP Nº 0660183610



PREFEITURA DE
BOAVIAGEM



12 - ART (PROJETO, ORÇAMENTO E FISCALIZAÇÃO)





Anotação de Responsabilidade Técnica - ART
Lei nº 6.496, de 7 de dezembro de 1977

CREA-CE

ART OBRA / SERVIÇO
Nº CE20231147448



Conselho Regional de Engenharia e Agronomia do Ceará

INICIAL

1. Responsável Técnico

GEORDANO DE ARAUJO PESSOA
Título profissional: ENGENHEIRO CIVIL

RNP: 0600183610
Registro: 0600183610CE

Empresa contratada: GAP CONSTRUÇÕES E PROJETOS LTDA - EPP

Registro : 0000397032-CE

2. Dados do Contrato

Contratante: MUNICIPIO DE BOA VIAGEM
PRAÇA MONSENHOR JOSE CANDIDO
Complemento:
Cidade: BOA VIAGEM

Bairro: CENTRO
UF: CE

CPF/CNPJ: 07.963.515/0001-36
Nº: 100
CEP: 63870000

Contrato: Não especificado Celebrado em:
Valor: R\$ 15.892.103,08 Tipo de contratante: Pessoa Jurídica de Direito Público
Ação Institucional: NENHUMA - NÃO OPTANTE

3. Dados da Obra/Serviço

DISTRITO GUIA E ANAFUÊ
Complemento:
Cidade: BOA VIAGEM
Data de Início: 26/01/2023
Finalidade: Escolar
Proprietário: MUNICIPIO DE BOA VIAGEM

Bairro: ZONA RURAL
UF: CE
Previsão de término: 26/06/2025
Coordenadas Geográficas: -5.126016, -39.730995
Código: Não Especificado

Nº: S/N
CEP: 63870000
CPF/CNPJ: 07.963.515/0001-36

4. Atividade Técnica

Atividade	Quantidade	Unidade
14 - Elaboração 35 - Elaboração de orçamento > CONSTRUÇÃO CIVIL > EDIFICAÇÕES > DE EDIFICAÇÃO > #1.1.1.4 - EM MATERIAIS MISTOS	2,00	un
18 - Fiscalização 80 - Fiscalização de obra > CONSTRUÇÃO CIVIL > EDIFICAÇÕES > DE EDIFICAÇÃO > #1.1.1.4 - EM MATERIAIS MISTOS	2,00	un

Após a conclusão das atividades técnicas o profissional deve proceder a baixa desta ART

5. Observações

REF. AO ORÇAMENTO E FISCALIZAÇÃO DA CONSTRUÇÃO DE 02 (DUAS) ESCOLAS DE 9 SALAS PADRÃO FNDE NAS LOCALIDADES DE GUIA E ANAFUÊ.

6. Declarações

7. Entidade de Classe

SINDICATO DOS ENGENHEIROS NO ESTADO DO CEARÁ (SENGE-CE)

8. Assinaturas

Declaro serem verdadeiras as informações acima

_____ de _____ de _____
Local data

Geordano de Araujo Pessoa
GEORDANO DE ARAUJO PESSOA - CPF: 879.725.903-97
Stromerson Antonio da Silva Campos
MUNICIPIO DE BOA VIAGEM - CNPJ: 07.963.515/0001-36

9. Informações

* A ART é válida somente quando quitada, mediante apresentação do comprovante do pagamento ou conferência no site do Crea.

10. Valor

Valor da ART: R\$ 254,59 Registrada em: 27/01/2023 Valor pago: R\$ 254,59 Nosso Número: 8215913399

A autenticidade desta ART pode ser verificada em: <https://crea-ce.sitac.com.br/publico/>, com a chave: B506z
Impresso em: 01/02/2023 às 12:53:22 por: , ip: 200.25.37.76



**CAU/BR**Conselho de Arquitetura
e Urbanismo do Brasil

Registro de Responsabilidade Técnica - RRT

RRT 8349794



Verificar Autenticidade

**1. RESPONSÁVEL TÉCNICO**

Nome Civil/Social: VÍVIAN MAURER BORTOLOTTO

CPF: 969.XXX.XXX-00

Título Profissional: Arquiteto(a) e Urbanista

Nº do Registro: 000A477338

2. DETALHES DO RRT

Nº do RRT: SI8349794R01CT001

Modalidade: RRT SIMPLES

Data de Cadastro: 17/12/2021

Forma de Registro: RETIFICADOR

Data de Registro: 17/12/2021

Forma de Participação: EQUIPE

Tipologia: Educacional

2.1 Valor do RRT

DOCUMENTO ISENTO DE PAGAMENTO

2.2 Equipe Técnica

Nome Civil/Social

CPF

RRT Vinculado

3. DADOS DO SERVIÇO/CONTRATANTE**3.1 Serviço 001**

Contratante: FNDE - Fundo Nacional de Desenvolvimento da Educação - Ministério da Educação

CPF/CNPJ: 00.XXX.XXX/0001-81

Tipo: Pessoa jurídica de direito público

Data de Início: 01/10/2018

Valor do Serviço/Honorários: R\$1,00

Data de Previsão de Término:
01/12/2019**3.1.1 Dados da Obra/Serviço Técnico**

CEP: 70070120

Nº: 2

Logradouro: 2

Complemento: Bloco F Ed. FNDE

Bairro: ASA SUL

Cidade: BRASÍLIA

UF: DF

Longitude: 0

Latitude: 0

3.1.2 Descrição da Obra/Serviço Técnico

Projeto Arquitetônico para Unidade de Educação com 9 Salas de Aula Modelo Térreo Padrão FNDE.

3.1.3 Declaração de Acessibilidade

Declaro o atendimento às regras de acessibilidade previstas em legislação e em normas técnicas pertinentes para as edificações abertas ao público, de uso público ou privativas de uso coletivo, conforme § 1º do art. 56 da Lei nº 13146, de 06 de julho de 2015.

3.1.4 Dados da Atividade Técnica

Grupo: GESTÃO

Quantidade: 3589.39

Atividade: 3.1 - COORDENAÇÃO E COMPATIBILIZAÇÃO DE PROJETOS

Unidade: metro quadrado

Grupo: PROJETO

Quantidade: 3589.39

**CAU/BR**Conselho de Arquitetura
e Urbanismo do Brasil

Registro de Responsabilidade Técnica - RRT

RRT 8349794



Verificar Autenticidade



Atividade: 1.1.2 - Projeto arquitetônico

Unidade: metro quadrado

4. RRT VINCULADO POR FORMA DE REGISTRO

Nº do RRT	Contratante	Forma de Registro	Data de Registro
SI8349794I00CT001	FNDE - Fundo Nacional de Desenvolvimento da Educação - Ministério da Educação	INICIAL	07/06/2019
SI8349794R01CT001	FNDE - Fundo Nacional de Desenvolvimento da Educação - Ministério da Educação	RETIFICADOR	17/12/2021

5. DECLARAÇÃO DE VERACIDADE

Declaro para os devidos fins de direitos e obrigações, sob as penas previstas na legislação vigente, que as informações cadastradas neste RRT são verdadeiras e de minha responsabilidade técnica e civil.

6. ASSINATURA ELETRÔNICA

Documento assinado eletronicamente por meio do SICCAU do arquiteto(a) e urbanista VÍVIAN MAURER BORTOLOTTI, registro CAU nº 000A477338, na data e hora: 17/12/2021 15:44:18, com o uso de login e de senha. O **CPF/CNPJ** está oculto visando proteger os direitos fundamentais de liberdade, privacidade e o livre desenvolvimento da personalidade da pessoa natural (**LGPD**)

A autenticidade deste RRT pode ser verificada em: <https://siccau.cau.br.gov.br/app/view/sight/externo?form=Servicos>, ou via QRCode.



Anotação de Responsabilidade Técnica - ART
Lei nº 6.496, de 7 de dezembro de 1977

CREA-DF

ART Obra ou serviço
0720220001773



Conselho Regional de Engenharia e Agronomia do Distrito Federal

Substituição à 0720220000846

1. Responsável Técnico

PLÍNIO TEIXEIRA DO NASCIMENTO JUNIOR

Título profissional: **Engenheiro Eletricista**

RNP: **0700305840**

Registro: **13300/D-DF**

2. Dados do Contrato

Contratante: **FUNDO NACIONAL DE DESENVOLVIMENTO DA EDUCAÇÃO- FNDE**

CPF/CNPJ:

00.378.257/0001-81

SBS Quadra 2 Bloco F

Número: 02

Bairro: Asa Sul

CEP: 70070-929

Cidade: Brasília

UF: DF

Complemento: Edifício FNDE

E-Mail: projetos.engenharia@fnde.gov.br

Fone: (61)20224338

Contrato:

Celebrado em: 16/08/2018 Valor Obra/Serviço RS:
3.600,00

Vinculada a ART:

Tipo de contratante: Pessoa Jurídica de Direito Público

Ação institucional: Órgão Público

3. Dados da Obra/Serviço

Data de Início: 16/08/2018

Previsão término: 10/01/2022

Coordenadas Geográficas:
-15.800886,-47.88342

Finalidade: **Escolar**

Código/Obra pública:

Proprietário: **FUNDO NACIONAL DE DESENVOLVIMENTO DA EDUCAÇÃO-FNDE**

CPF/CNPJ: **00.378.257/0001-81**

E-Mail: projetos.engenharia@fnde.gov.br

Fone: (61) 20224338

1º Endereço

SBS Quadra 2 Bloco F

Número: 02

Bairro: Asa Sul

CEP: 70070-929

Complemento: Edifício FNDE

Cidade: Brasília - DF

4. Atividade Técnica

Consultoria

Quantidade Unidade

Projeto de Instalações de cablagem para instalações elétricas em baixa tensão para fins comerciais

3.589,3900 metros quadrados

Projeto de Instalações de cabeamento por meios metálicos

3.589,3900 metros quadrados

Projeto de Instalações de sistemas de proteção contra descargas atmosféricas - SPDA

3.589,3900 metros quadrados

Após a conclusão das atividades técnicas o profissional deverá proceder à baixa desta ART.

5. Observações

PROJETO DE INSTALAÇÕES ELÉTRICAS (127/220V E 220/380V), CABEAMENTO ESTRUTURADO E SPDA PARA UNIDADE DE EDUCAÇÃO COM 09 SALAS DE AULA, MODELO TÉRREO, PADRÃO FNDE.

6. Declarações

Acessibilidade: Sim: Declaro atendimento às regras de acessibilidade, previstas nas normas técnicas da ABNT e no Decreto nº 5.296, de 2 de dezembro de 2004.

7. Entidade de Classe

NENHUMA

8. Assinaturas

Declaro serem verdadeiras as informações acima

Brasília, 07 de janeiro de 2022

Local _____ Data _____

PLÍNIO TEIXEIRA DO NASCIMENTO JUNIOR - CPF:
712.442.121-72

FUNDO NACIONAL DE DESENVOLVIMENTO DA
EDUCAÇÃO-FNDE - CPF/CNPJ: 00.378.257/0001-81

9. Informações

- A ART é válida somente quando quitada, mediante apresentação do comprovante de pagamento ou conferência no site do Crea.

- A autenticidade deste documento pode ser verificada no site: www.creadf.org.br

- A guarda da via assinada da ART será de responsabilidade do profissional e do contratante com o objetivo de documentar o vínculo contratual.



www.creadf.org.br
informacao@creadf.org.br
Tel: (61) 3961-2800



Valor da ART: R\$ 0,00

Registrada em: 07/01/2022

Valor Pago: R\$ 0,00

Nosso Número/Baixa: Sem ônus



Anotação de Responsabilidade Técnica - ART
Lei nº 6.496, de 7 de dezembro de 1977

CREA-DF

ART Obra ou serviço
0720210056418

Conselho Regional de Engenharia e Agronomia do Distrito Federal

Complementar à 0720210069122

1. Responsável Técnico

CARLOS BRUNO PEDROSA
Título profissional: **Engenheiro Civil**

RNP: **0712785680**
Registro: **21106/D-DF**

2. Dados do Contrato

Contratante: **FUNDO NACIONAL DE DESENVOLVIMENTO DA EDUCAÇÃO - FNDE 9T** CPF/CNPJ: **00.378.257/0001-81**

QUADRA SBS QUADRA 2
BL. F ED. FNDE Número: 0
Cidade: BRASÍLIA UF: DF
E-Mail: carlosbpedrosa@hotmail.com

Bairro: ASA SUL CEP: 70070-120
Complemento:
Fone: (61)982137647

Contrato:

Celebrado em: 26/07/2021 Valor Obra/Serviço RS: 33.478,65

Vinculada a ART:

Tipo de contratante: Pessoa Jurídica de Direito Público

Ação institucional: Órgão Público

3. Dados da Obra/Serviço

Data de Início: 26/07/2021 Previsão término: 26/01/2022

Coordenadas Geográficas:
-15.800987379432584,-47.88333714008331

Finalidade: **Escolar**

Código/Obra pública:

Proprietário: **FUNDO NACIONAL DE DESENVOLVIMENTO DA EDUCAÇÃO - FNDE**

CPF/CNPJ: **00.378.257/0001-81**

E-Mail: carlosbpedrosa@hotmail.com

Fone: (61) 982137647

1º Endereço

QUADRA SBS QUADRA 2 BL. F ED. FNDE

Número: 0

Bairro: ASA SUL

CEP: 70070-120

Complemento:

Cidade: BRASÍLIA - DF

4. Atividade Técnica

Elaboração em BIM

	Quantidade	Unidade
Projeto de alvenaria estrutural	3.589,3900	metros quadrados
Projeto de estrutura de concreto armado	3.589,3900	metros quadrados
Projeto de estrutura de materiais mistos	3.589,3900	metros quadrados
Projeto de estrutura metálica	3.589,3900	metros quadrados
Projeto de fundações profundas em estacas de concreto pré-moldado	3.589,3900	metros quadrados
Projeto de fundações profundas em tubulões	3.589,3900	metros quadrados
Projeto de fundações superficiais em radier	3.589,3900	metros quadrados
Projeto de fundações superficiais em sapatas corridas	3.589,3900	metros quadrados
Projeto de fundações superficiais em sapatas isoladas	3.589,3900	metros quadrados
Projeto de cercamento	3.589,3900	metros quadrados
Projeto de muro	3.589,3900	metros quadrados
Projeto de central de gás	3.589,3900	metros quadrados
Projeto de ligação individual de rede de gás	3.589,3900	metros quadrados
Projeto de tubulação de gás	3.589,3900	metros quadrados
Projeto de instalação de hidrantes	3.589,3900	metros quadrados
Projeto de instalação de sprinkler	3.589,3900	metros quadrados
Projeto de instalação hidráulica para prevenção e combate a incêndio	3.589,3900	metros quadrados
Projeto de prevenção e combate a incêndio e pânico	3.589,3900	metros quadrados
Projeto de sinalização de emergência em edificação	3.589,3900	metros quadrados
Projeto de instalação de sistema de esgoto sanitário	3.589,3900	metros quadrados
Projeto de ligação individual de rede de água	3.589,3900	metros quadrados
Projeto de ligação individual de rede de esgoto	3.589,3900	metros quadrados
Projeto de sistema de água potável	3.589,3900	metros quadrados
Projeto de sistema de redes de águas pluviais	3.589,3900	metros quadrados
Projeto de sistema de detecção e alarme de incêndio	3.589,3900	metros quadrados

Após a conclusão das atividades técnicas o profissional deverá proceder à baixa desta ART.

5. Observações

Projeto Padrão FNDE - 9 Salas Térreo

6. Declarações



Acessibilidade: Sim: Declaro atendimento às regras de acessibilidade, previstas nas normas técnicas da ABNT e no Decreto nº 5.296, de 2 de dezembro de 2004.

7. Entidade de Classe

NENHUMA

8. Assinaturas

Assinado de forma digital por CARLOS BRUNO PEDROSA:07552501685

Assinado de forma digital por CARLOS BRUNO PEDROSA:07552501685

Data: 2021.09.16 11:02:14

CARLOS BRUNO PEDROSA - CPF: 075.525.016-85

FUNDO NACIONAL DE DESENVOLVIMENTO DA EDUCAÇÃO - FNDE 9T - CPF/CNPJ: 00.378.257/0001-81

9. Informações

- A ART é válida somente quando quitada, mediante apresentação do comprovante de pagamento ou conferência no site do Crea.
- A autenticidade deste documento pode ser verificada no site: www.creadf.org.br
- A guarda da via assinada da ART será de responsabilidade do profissional e do contratante com o objetivo de documentar o vínculo contratual.



www.creadf.org.br
informacao@creadf.org.br
Tel: (61) 3961-2800



Valor da ART: R\$ 233,94 Registrada em: 14/09/2021 Valor Pago: R\$ 0,00 Nosso Número/Baixa: andreperes



Anotação de Responsabilidade Técnica - ART
Lei nº 6.496, de 7 de dezembro de 1977

CREA-DF

ART Obra ou serviço
0720210060700



Substituição à 0720210058736

Conselho Regional de Engenharia e Agronomia do Distrito Federal

1. Responsável Técnico

DIOGO RODRIGUES PELLER

Título profissional: **Engenheiro Mecânico**

RNP: **0707648866**

Registro: **17999/D-DF**

2. Dados do Contrato

Contratante: **FUNDO NACIONAL DE DESENVOLVIMENTO DA EDUCAÇÃO**

CPF/CNPJ:

00.378.257/0001-81

SBS Quadra 2 Bloco F

Número: s/nº

Bairro: Asa Sul

CEP: 70070-929

Cidade: Brasília

UF: DF

Complemento: Edifício FNDE

E-Mail: silvana.silva@fnde.gov.br

Fone: (61)20225272

Contrato:

Celebrado em: 25/06/2021

Valor Obra/Serviço RS:

5.333,33

Vinculada a ART:

Tipo de contratante: Pessoa Jurídica de Direito Público

Ação institucional: Nenhuma/Não Aplicável

3. Dados da Obra/Serviço

Data de Início: 25/06/2021

Previsão término: 30/09/2021

Coordenadas Geográficas:

-15.800887736043931,-47.8834068775177

Finalidade: **Escolar**

Código/Obra pública:

Proprietário: **FUNDO NACIONAL DE DESENVOLVIMENTO DA EDUCAÇÃO**

CPF/CNPJ: **00.378.257/0001-81**

E-Mail: silvana.silva@fnde.gov.br

Fone: (61) 20225272

1º Endereço

SBS Quadra 2 Bloco F

Número: s/nº

Bairro: Asa Sul

CEP: 70070-929

Complemento: Edifício FNDE

Cidade: Brasília - DF

4. Atividade Técnica

Execução

Quantidade Unidade

Projeto de Instalações de sistemas térmicos de ventilação

3,0555

metro cúbico por segundo

Projeto de Instalações de sistemas térmicos de condicionamento de ar

81,0000

tonelada refrigeração

Projeto de Instalações de sistemas térmicos de condicionamento de ar

3.589,3900

metros quadrados

Projeto de Instalações de sistemas térmicos de ventilação

3.589,3900

metros quadrados

Após a conclusão das atividades técnicas o profissional deverá proceder à baixa desta ART.

5. Observações

PROJETO DE EXAUSTÃO DE COZINHA ESCOLAR E PROJETO DE CLIMATIZAÇÃO PARA O LAYOUT DE ESCOLAS, 9 SALAS

6. Declarações

Qualquer conflito ou litígio originado do presente contrato, bem como sua interpretação ou execução, será resolvido por arbitragem, de acordo com a Lei nº 9.307, de 23 de setembro de 1996, nos termos do respectivo regulamento de arbitragem que, expressamente, as partes declaram concordar.

Profissional

Contratante

Acessibilidade: Sim: Declaro atendimento às regras de acessibilidade, previstas nas normas técnicas da ABNT e no Decreto nº 5.296, de 2 de dezembro de 2004.

7. Entidade de Classe

NENHUMA

9. Informações

- A ART é válida somente quando quitada, mediante apresentação do comprovante de pagamento ou conferência no site do Crea.
- A autenticidade deste documento pode ser verificada no site: www.creadf.org.br

- A guarda da via assinada da ART será de responsabilidade do profissional e do contratante com o objetivo de documentar o vínculo contratual.



8. Assinaturas

Declaro serem verdadeiras as informações acima

Local _____ de _____ Data _____ de _____

DIOGO RODRIGUES PELLER - CPF: 708.547.001-10

FUNDO NACIONAL DE DESENVOLVIMENTO DA EDUCAÇÃO - CPF/CNPJ: 00.378.257/0001-81

www.creadf.org.br
informacao@creadf.org.br



Tel: (61) 3961-2800

Valor da ART: R\$ 88,78

Registrada em: 16/08/2021

Valor Pago: R\$ 88,78

Nosso Número/Baixa: 0121054019





PREFEITURA DE
BOAVIAGEM



13 - PEÇAS GRÁFICAS





PRODUTOS GRÁFICOS - ARQUITETURA – 49 pranchas

Nome do arquivo	Título	Escala	Prancha
9T-ARQ-IMP-GER0-01_R00	Implantação	1:100	1100x750
9T-ARQ-PLB-GER0-02_R00	Planta Baixa	1:100	1100x800
9T-ARQ-LYT-GER0-03_R00	Planta de Layout - Mobiliário	1:100	1100x800
9T-ARQ-LYT-GER0-04_R00	Planta de Layout - Equipamento	1:100	1100x800
9T-ARQ-PGP-GER0-05_R00	Paginação de Piso	1:100	1100x750
9T-ARQ-FOR-GER0-06_R00	Planta de Forro	1:100	1100x750
9T-ARQ-COB-GER0-07_R00	Planta de Cobertura	1:100	1100x750
9T-ARQ-CRT-GER0-08_R00	Cortes Gerais e Detalhe	1:100	1100x750
9T-ARQ-CRD-GER0-09_R00	Cortes Gerais e Detalhes	1:100	1100x750
9T-ARQ-FCH-GER0-10_R00	Fachadas Gerais	1:100	1100x750
9T-ARQ-ESQ-GER0-11_R00	Mapa de Esquadrias	1:150	A1
9T-ARQ-ESQ-GER0-12_R00	Detalhamento de Esquadrias - Portas	1:25	A1
9T-ARQ-ESQ-GER0-13_R00	Detalhamento de Esquadrias - Janelas	1:25	A1
9T-ARQ-ESQ-GER0-14_R00	Detalhamento de Esquadrias - Janelas	1:25	A1
9T-ARQ-PLB-QDGA-15_R00	Planta baixa, Cortes e Detalhes - Bloco A (Quadra Poliesportiva)	indicada	1100x750
9T-ARQ-FCH-QDGA-16_R00	Fachadas - Bloco A (Quadra Poliesportiva)	1:75	1100x594
9T-ARQ-PLC-ADMB-17_R00	Planta baixa, Cortes e Detalhe - Bloco B (Administrativo)	indicada	A1
9T-ARQ-FCH-ADMB-18_R00	Fachadas - Bloco B (Administrativo)	1:75	A1
9T-ARQ-PLC-SERC-19_R00	Planta baixa, Cortes e Detalhe - Bloco C (Serviço)	indicada	A1
9T-ARQ-FCH-SERC-20_R00	Fachadas - Bloco C (Serviço)	1:75	A1
9T-ARQ-PLA-HIGD-21_R00	Planta baixa, Cortes, Detalhe e Fachadas - Bloco D (Higiene)	indicada	A1
9T-ARQ-PLA-BLTE-22_R00	Planta baixa, Cortes, Detalhe e Fachadas - Bloco E (Biblioteca)	indicada	A1
9T-ARQ-PLC-MLTF-23_R00	Planta baixa, Cortes e Detalhe - Bloco F (Multiuso)	indicada	A1
9T-ARQ-FCH-MLTF-24_R00	Fachadas - Bloco F (Multiuso)	1:75	A1
9T-ARQ-PLC-PDGG-25_R00	Fachadas - Blocos G1 e G2 (Pedagógicos 1 e 3)	indicada	A1
9T-ARQ-FCH-PDGG-26_R00	Fachadas - Blocos G1 e G2 (Pedagógicos 1 e 3)	1:75	A1
9T-ARQ-PLC-PDGH-27_R00	Planta baixa, Cortes e Detalhe - Bloco H (Pedagógico 2)	indicada	A1
9T-ARQ-FCH-PDGH-28_R00	Fachadas - Bloco H (Pedagógico 2)	1:75	A1



Nome do arquivo	Título	Escala	Prancha
9T-ARQ-PLC-PDGI-29_R00	Planta baixa, Cortes e Detalhes - Bloco I (Pedagógico 4)	indicada	A1
9T-ARQ-FCH-PDGI-30_R00	Fachadas - Bloco I (Pedagógico 4)	1:75	A1
9T-ARQ-DET-GER0-31_R00	Detalhamento Mastros para Bandeiras e Bancos	1:25	A1
9T-ARQ-DET-GER0-32_R00	Detalhamento Gradil para Vegetação	1:50	A1
9T-ARQ-DET-GER0-33_R00	Detalhamento Chapa Perfurada	1:50	1100x800
9T-ARQ-PLE-PRT0-34_R00	Portões e Muros - Planta e Elevação	indicada	1250x900
9T-ARQ-AMP-QDGA-35_R00	Ampliação Bloco A – Equipamentos esportivos	1:25	A1
9T-ARQ-AMP-ADMB-36_R00	Ampliação Bloco B - Sanitários, Sala reuniões/ professores	1:25	A1
9T-ARQ-AMP-SERC-37_R00	Ampliação Bloco C - Lavanderia, Vestiários funcionários.	1:25	A1
9T-ARQ-AMP-SERC-38_R00	Ampliação Bloco C - Varanda serviço, Copa	1:25	A1
9T-ARQ-AMP-SERC-39_R00	Ampliação Bloco C - Despensa, DML, Utensílios, Refeitório	1:25	A1
9T-ARQ-AMP-SERC-40_R00	Ampliação Bloco C - Cozinha	1:25	1100x750
9T-ARQ-AMP-HIGD-41_R00	Ampliação Bloco D - Vestiário acessível, Vestiário masculino	1:25	1100x594
9T-ARQ-AMP-BLTE-42_R00	Ampliação Bloco E - Biblioteca	1:25	1100x750
9T-ARQ-AMP-MLTF-43_R00	Ampliação Bloco F - Multiuso	1:25	1100x750
9T-ARQ-AMP-PDGG-44_R00	Ampliação Bloco G - Sala de aula	1:25	1100x750
9T-ARQ-AMP-PDGH-45_R00	Ampliação Bloco H - Sanitário acessível	1:25	A1
9T-ARQ-AMP-PDGH-46_R00	Ampliação Bloco H - Sanitário feminino	1:25	A1
9T-ARQ-AMP-PDGH-47_R00	Ampliação Bloco H - Sanitário masculino	1:25	A1
9T-ARQ-AMP-PDGI-48_R00	Ampliação Bloco I - Sanitário masculino	1:25	A1
9T-ARQ-AMP-PDGI-49_R00	Ampliação Bloco I - Sanitário masculino	1:25	A1