



**TOMADA DE PREÇOS Nº 2022.11.29.002**

**LICITAÇÃO DO TIPO MENOR PREÇO GLOBAL PARA EXECUÇÃO DOS SERVIÇOS DE PAVIMENTAÇÃO EM PEDRA TOSCA EM RUAS DO BAIRRO TIBIQUARI, CONFORME CONTRATO DE REPASSE Nº 830052/2016/MCIDADES/CAIXA, JUNTO A SECRETARIA DE INFRAESTRUTURA E RECURSOS HÍDRICOS DO MUNICÍPIO DE BOA VIAGEM/CE, CONFORME PROJETO EM ANEXO, PARTE INTEGRANTE DESTES PROCESSOS.**

O município de Boa Viagem, através da Comissão Permanente de Licitação, devidamente nomeada pela Portaria nº 201/2022, de 05 de Agosto de 2022, torna público para conhecimento dos interessados que, na data, horário e local abaixo previstos, abrirá licitação, na modalidade **TOMADA DE PREÇOS**, do tipo menor preço global, para atendimento do objeto desta licitação, de acordo com as condições estabelecidas neste Edital, observadas as disposições contidas na Lei Federal nº 8.666/93 de 21.06.93, e suas alterações posteriores.

**HORÁRIO, DATA E LOCAL:**

OS DOCUMENTOS DE HABILITAÇÃO E PROPOSTAS serão recebidos em sessão pública marcada para:

**ÀS 10:00 HORAS.  
DO DIA 19 de Dezembro de 2022.**

No endereço: Sala da Comissão Permanente de Licitações, localizada na Praça Monsenhor José Cândido, 100 - Centro - Boa Viagem/CE.

Formas de contato:

No(s) endereço(s): sítio eletrônico [www.bbmnetlicitacoes.com.br](http://www.bbmnetlicitacoes.com.br) (Bolsa Brasileira de Mercadorias - BBMNET) - quando for pregão eletrônico ou na Sala da Comissão Permanente de Licitações, localizada na Praça Monsenhor José Cândido, 100 - Centro - Boa Viagem/CE ou email [licitacaoboaviagem@gmail.com](mailto:licitacaoboaviagem@gmail.com)\* - [pmbv\\_oficial@boaviagem.ce.gov.br](mailto:pmbv_oficial@boaviagem.ce.gov.br) ou no telefone (88) 3427.7001 - **(88) 9.8168.1714\***

\*(preferencialmente)

Esclarecimentos, consultas, recursos, impugnações e/ou outros:

No(s) endereço(s): sítio eletrônico [www.bbmnetlicitacoes.com.br](http://www.bbmnetlicitacoes.com.br) (Bolsa Brasileira de Mercadorias - BBMNET) - quando for pregão eletrônico ou na Sala da Comissão Permanente de Licitações, localizada na Praça Monsenhor José Cândido, 100 - Centro - Boa Viagem/CE ou no email [licitacaoboaviagem@gmail.com](mailto:licitacaoboaviagem@gmail.com).

Disponibilização dos atos administrativos, licitação (edital, avisos, propostas de preços, impugnações, recursos, adjudicação, homologação, outros):

No(s) endereço(s): sítio eletrônico [www.bbmnetlicitacoes.com.br](http://www.bbmnetlicitacoes.com.br) (Bolsa Brasileira de Mercadorias - BBMNET) - quando for pregão eletrônico ou na Sala da Comissão Permanente de Licitações, localizada na Praça Monsenhor José Cândido, 100 - Centro - Boa Viagem/CE ou <https://licitacoes.tce.ce.gov.br/> (Portal de Licitações do Tribunal de Contas do Estado do Ceará - TCE/CE) ou <https://www.boaviagem.ce.gov.br/licitacaolista.php> (Portal de Licitações do Município de Boa Viagem/CE).

Constituem parte integrante deste Edital, independente de transcrição os seguintes anexos:

PREFEITURA DE BOA VIAGEM

CNPJ Nº 07.963.515/0001-36 | CGF Nº 06.920.307-5

Praça Monsenhor José Cândido, 100 | Centro | Boa Viagem/CE | CEP 63.870-000

Tel.: 88 3427.7001 - 9 8168.1714 | E-mail: [pmbv\\_oficial@boaviagem.ce.gov.br](mailto:pmbv_oficial@boaviagem.ce.gov.br) | Site: [www.boaviagem.ce.gov.br](http://www.boaviagem.ce.gov.br)



- ANEXO I** - Projeto Básico, Orçamento Básico e Cronograma Físico-financeiro.
- ANEXO II** - Modelo de apresentação de carta-proposta
- ANEXO III** - Modelo de Planilha de Preços, Cronograma Físico-financeiro e Taxas de B.D.I - Bonificações e Despesas Indiretas
- ANEXO IV** - Minuta de contrato
- ANEXO V** - Declaração (Artigo. 27, inciso V, da Lei Federal nº 8.666/93 e inciso XXXIII do art. 7º da Constituição Federal)
- ANEXO VI** - Modelo da Carta de Fiança Bancária

## 1.0- DO OBJETO

1.1- A presente licitação tem como objeto é a **EXECUÇÃO DOS SERVIÇOS DE PAVIMENTAÇÃO EM PEDRA TOSCA EM RUAS DO BAIRRO TIBIQUARI, CONFORME CONTRATO DE REPASSE Nº 830052/2016/MCIDADES/CAIXA, JUNTO A SECRETARIA DE INFRAESTRUTURA E RECURSOS HÍDRICOS DO MUNICÍPIO DE BOA VIAGEM/CE**, conforme projeto em anexo, parte integrante deste processo.

1.2- O valor estimado da presente licitação é de **R\$ 527.800,73** (quinhentos e vinte e sete mil e oitocentos reais e setenta e três centavos).

## 2.0- DAS RESTRIÇÕES E CONDIÇÕES DE PARTICIPAÇÃO

### 2.1- RESTRIÇÕES DE PARTICIPAÇÃO:

2.1.1- Não poderá participar empresa declarada inidônea ou cumprindo pena de suspensão, que lhes tenham sido aplicadas, por força da Lei nº 8.666/93 e suas alterações posteriores;

2.1.2- Não poderá participar empresa com falência decretada;

2.1.3- Não será admitida a participação de interessados sob forma de consórcio ou grupo de empresas;

2.1.4- Quando um dos sócios representantes ou responsáveis técnicos da Licitante participar de mais de uma empresa especializada no objeto desta Licitação, somente uma delas poderá participar do certame licitatório.

### 2.2- DAS CONDIÇÕES DE PARTICIPAÇÃO:

2.2.1- Poderá participar do presente certame licitatório pessoa jurídica, devidamente cadastrada na Prefeitura de Boa Viagem, ou não cadastrada, que atender a todas as condições exigidas para cadastramento até o 3º (terceiro) dia anterior à data do recebimento das propostas, observada a necessária qualificação.

2.2.2- A empresa interessada em participar do referido processo, deverá comparecer **até o 1º (primeiro) dia útil anterior à data de abertura da licitação**, junto à Secretaria de Infraestrutura e Recursos Hídricos, através de um profissional técnico, devidamente qualificado e comprovado, objetivando proceder com a visita do local da obra, tomando conhecimento de todas as condições que possam orientar a elaboração completa da proposta.

2.2.2.1- Para visita ao local de execução das obras, a LICITANTE deverá agendá-la com antecedência, dirigindo-se a Secretaria de Infraestrutura e Recursos Hídricos da Prefeitura, das 08:00 às 12:00 horas, de segunda a sexta-feira, ou por telefone, através do número (0XX88) 3427.7001.

2.2.2.2- A visita ao local de execução das obras, poderá a critério, facultativo da licitante, ser substituído por declaração própria da licitante de que possui pleno conhecimento do local de execução da obra e objeto da licitação.

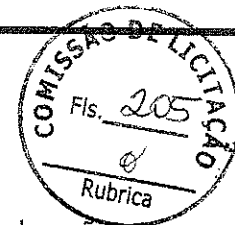

### 3.0- DOS ENVELOPES

3.1- A documentação necessária à Habilitação, bem como as Propostas de Preços deverão ser apresentadas simultaneamente à Comissão de Licitação, em envelopes distintos, opacos e fechados, no dia, hora e local indicado no preâmbulo deste Edital, conforme abaixo:

**À PREFEITURA MUNICIPAL DE BOA VIAGEM  
(IDENTIFICAÇÃO DA EMPRESA)  
ENVELOPE Nº 01 - DOCUMENTAÇÃO  
TOMADA DE PREÇOS Nº 2022.11.29.002.**

**À PREFEITURA MUNICIPAL DE BOA VIAGEM  
(IDENTIFICAÇÃO DA EMPRESA)  
ENVELOPE Nº 02 - PROPOSTA DE PREÇOS  
TOMADA DE PREÇOS Nº 2022.11.29.002.**

3.2- É obrigatória a assinatura de quem de direito da PROPONENTE na PROPOSTA DE PREÇOS.

3.3- Os Documentos de Habilitação e as Propostas de Preços deverão ser apresentadas por preposto da licitante com poderes de representação legal, através de procuração pública ou particular com firma reconhecida. A não apresentação não implicará em inabilitação. No entanto, o representante não poderá pronunciar-se em nome da licitante, salvo se estiver sendo representada por um de seus dirigentes, que deverá apresentar cópia do contrato social e documento de identidade.

3.4- Qualquer pessoa poderá entregar os Documentos de Habilitação e as Propostas de Preços de mais de uma licitante. Porém, nenhuma pessoa, ainda que munida de procuração, poderá representar mais de uma licitante junto à Comissão, sob pena de exclusão sumária das licitantes representadas.

### 4.0- DOS DOCUMENTOS DE HABILITAÇÃO - ENVELOPE "A"

4.1- Os Documentos de Habilitação deverão ser apresentados da seguinte forma:

a) Em originais ou publicação em Órgão Oficial, ou, ainda, por qualquer processo de cópia autenticada em Cartório, exceto para a garantia, quando houver, cujo documento comprobatório deverá ser exibido exclusivamente em original;

b) Dentro do prazo de validade, para aqueles cuja validade possa se expirar. Na hipótese do documento não conter expressamente o prazo de validade, deverá ser acompanhado de declaração ou regulamentação do órgão emissor que disponha sobre a validade do mesmo. Na ausência de tal declaração ou regulamentação, o documento será considerado válido pelo prazo de 30 (trinta) dias, a partir da data de sua emissão;

### 4.2- OS DOCUMENTOS DE HABILITAÇÃO CONSISTIRÃO DE:

4.2.1- Certificado de Registro Cadastral (CRC) emitido por esta Prefeitura Municipal de Boa Viagem, dentro do prazo de validade, guardada a conformidade com o objeto da licitação.

#### 4.2.2- HABILITAÇÃO JURÍDICA:

4.2.2.1 - Cédula de identidade do responsável legal ou signatário da proposta.

4.2.2.2- Registro comercial, no caso de empresa individual. Ato constitutivo, estatuto ou contrato social em vigor, devidamente registrado, em se tratando de sociedades comerciais, e, no caso de sociedades por ações, acompanhado de documentos de eleição de seus administradores. Inscrição do ato constitutivo, no caso de sociedades civis, acompanhada de prova de diretoria em exercício. Decreto de autorização, em se tratando de empresa ou sociedade estrangeira em funcionamento no País, e ato de registro ou autorização para funcionamento expedido pelo órgão competente,



quando a atividade assim o exigir. Observado que o aditivo consolidado atende as outras alterações anteriores, portanto, sendo suficiente.

#### 4.2.2.3- Prova de inscrição na:

- a) Prova de inscrição no Cadastro Nacional de Pessoa Jurídica (CNPJ);
- b) Prova de inscrição no cadastro de contribuintes municipal, relativo a sede do licitante, pertinente ao seu ramo de atividade e compatível com o objeto contratual (ISS);

#### 4.2.3- REGULARIDADE FISCAL E TRABALHISTA:

4.2.3.1- Prova de regularidade para com a Fazenda Federal, Estadual e Municipal do domicílio ou sede do licitante.

a) A comprovação de regularidade para com a Fazenda Federal deverá ser feita através da Certidão Negativa de Tributos e Contribuições Federais e da Dívida Ativa da União, emitida nos moldes da Portaria Conjunta PGFN/RFB nº 1.751, de 02/10/2014;

b) A comprovação de regularidade para com a Fazenda Estadual deverá ser feita através de Certidão Consolidada Negativa de Débitos inscritos na Dívida Ativa Estadual;

c) A comprovação de regularidade para com a Fazenda Municipal deverá ser feita através de Certidão Consolidada Negativa de Débitos inscritos na Dívida Ativa Municipal.

4.2.3.2- Prova de situação regular perante o Fundo de Garantia por Tempo de Serviço – FGTS, através de Certificado de Regularidade de Situação – CRS e;

4.2.3.3- Prova de situação regular junto à Justiça do Trabalho, através da Certidão Negativa de Débitos Trabalhistas – CNDT, conforme dispõe a Lei Federal nº 12.440, de 07 de julho de 2011.

#### 4.2.4- QUALIFICAÇÃO TÉCNICA:

4.2.4.1- Prova de inscrição ou registro da LICITANTE junto ao Conselho Regional de Engenharia e Agronomia (CREA) ou Conselho Regional de Arquitetura e Urbanismo (CAU) ou outro conselho competente, da localidade da sede da PROPONENTE;

4.2.4.2 Comprovação da capacidade **TÉCNICO-OPERACIONAL** da empresa licitante para desempenho de atividade pertinente e compatível em características, quantidades e prazos, com o objeto desta licitação, a ser feita por intermédio de atestado(s) de capacidade técnica fornecido(s) por pessoa(s) jurídica(s) de direito público ou privado, cuja(s) parcela(s) de maior relevância e de maior valor significativo, devem corresponder a no mínimo 30% (trinta por cento) dos quantitativos referente a cada parcela, a saber:

- a) ITEM 4.1 - CÓDIGO 101170 - EXECUÇÃO DE PAVIMENTO EM PEDRAS POLIÉDRICAS, REJUNTAMENTO COM PÓ DE PEDRA. AF\_05/2020 - UND M<sup>2</sup> - ≥ QTD 1.410,89 - 30%;
- b) ITEM 4.2 - CÓDIGO 94273 - ASSENTAMENTO DE GUIA (MEIO-FIO) EM TRECHO RETO, CONFECCIONADA EM CONCRETO PRÉ-FABRICADO, DIMENSÕES 100X15X13X30 CM (COMPRIMENTO X BASE INFERIOR X BASE SUPERIOR X ALTURA), PARA VIAS URBANAS (USO VIÁRIO). AF\_06/2016 - UND M - ≥ QTD 448,09 - 30%;
- c) ITEM 5.1 - CÓDIGO 101747 - PISO EM CONCRETO 20 MPA PREPARO MECÂNICO, ESPESSURA 7CM. AF\_09/2020 - UND M<sup>2</sup> - ≥ QTD 508,91 - 30%.

4.2.4.3- Comprovação da PROPONENTE possuir como **RESPONSÁVEL TÉCNICO** ou em seu quadro permanente, na data prevista para entrega dos documentos, profissional(is) de nível superior, reconhecido(s) pelo CREA ou CAU ou outro conselho competente, detentor(es) de CERTIDÃO DE ACERVO TÉCNICO que comprove a execução de obras de características técnicas



similares ou superiores às do objeto da presente licitação, cuja(s) parcela(s) de maior relevância e de maior valor significativo seja(m):

- a) ITEM 4.1 - CÓDIGO 101170 - EXECUÇÃO DE PAVIMENTO EM PEDRAS POLIÉDRICAS, REJUNTAMENTO COM PÓ DE PEDRA. AF\_05/2020 - UND M<sup>2</sup>;
- b) ITEM 4.2 - CÓDIGO 94273 - ASSENTAMENTO DE GUIA (MEIO-FIO) EM TRECHO RETO, CONFECCIONADA EM CONCRETO PRÉ-FABRICADO, DIMENSÕES 100X15X13X30 CM (COMPRIMENTO X BASE INFERIOR X BASE SUPERIOR X ALTURA), PARA VIAS URBANAS (USO VIÁRIO). AF\_06/2016 - UND M;
- c) ITEM 5.1 - CÓDIGO 101747 - PISO EM CONCRETO 20 MPA PREPARO MECÂNICO, ESPESSURA 7CM. AF\_09/2020 - UND M<sup>2</sup>.

**Parágrafo Único:** A apresentação dos atestados de capacidade técnica da empresa (quando for o caso) quanto os acervos técnicos do responsável técnico (quando for o caso) deverão ser apresentados na totalidade ou superior dos itens pedidos acima, admitindo-se a soma de mais um atestado para atendimento da quantidade necessária. Os mesmos deverão ser **GRIFADOS**, para melhor didática de análise da Comissão Permanente de Licitação.

4.2.4.3.1- O vínculo do responsável técnico - Engenheiro Civil ou Arquiteto ou outro competente - com a empresa, poderá ser comprovado do seguinte modo:

- a) Se empregado, comprovando-se o vínculo empregatício através de cópia da "Ficha ou Livro de Registro de Empregado", da Carteira de Trabalho e Previdência Social - CTPS;
- b) Se sócio, comprovando-se a participação societária através de cópia do Contrato social e aditivos, se houver, devidamente registrado(s) na Junta Comercial;
- c) Se contratado, apresentar contrato de prestação de serviço, vigente na data de abertura deste certame, assinado e **com firma reconhecida de ambas as partes**.

4.2.4.4- Declaração fornecida pela Secretaria de Infraestrutura e Recursos Hídricos do Município de Boa Viagem, que a licitante, através de seu profissional técnico, **tenha visitado o local da obra, até o 1º (primeiro) dia útil anterior à data de abertura da licitação** e tomado conhecimento de todas as condições que possam orientar a elaboração completa da proposta.

4.2.4.4.1- A visita ao local de execução das obras, poderá a critério, facultativo da licitante, ser substituído por declaração própria da licitante de que possui pleno conhecimento do local de execução da obra e objeto da licitação.

#### **4.2.5- QUALIFICAÇÃO ECONÔMICO-FINANCEIRA:**

4.2.5.1- Certidão negativa de falência e concordata expedida pelo Distribuidor Judicial da sede da PROPONENTE, Justiça Ordinária;

4.2.5.2- Balanço Patrimonial e demonstrações contábeis do último exercício social, já exigíveis e apresentados na forma da lei, com termos de abertura e encerramento do Livro Diário, devidamente registrado na Junta Comercial de origem que comprovem a boa situação financeira da empresa, vedada a sua substituição por balancetes ou balanços provisórios, podendo ser atualizados por índices oficiais quando encerrados há mais de 03 (três) meses da data de apresentação da proposta, devidamente assinados por contabilista registrado no CRC.

4.2.5.2.1- No caso de empresa constituída no exercício social vigente, admite-se a apresentação de balanço patrimonial e demonstrações contábeis referentes ao período de existência da sociedade.

4.2.5.2.2- As empresas optantes pelo regime de tributação sobre o lucro real/presumido, através da escrituração digital SPED (ECO), conforme dispõe o art. 3º da Instrução Normativa nº 1.594 de 01



de dezembro de 2015, da Receita Federal do Brasil, fica exigida a apresentação do Balanço Patrimonial do último exercício social, até o último dia útil do mês de maio do corrente ano.

4.2.5.2.3- As sociedades por ações deverão apresentar as demonstrações contábeis publicada na Imprensa Oficial, de acordo com a legislação pertinente.

4.2.5.2.4- O Microempreendedor Individual-MEI que no ano-calendário anterior não tenha auferido receita bruta de até R\$ 81.000,00 (oitenta e um mil reais), está dispensado da apresentação do Balanço Patrimonial e demonstrações contábeis do último exercício social na forma do item anterior, conforme art. 1.179 §2º do Código Civil e artigo 18-A, § 1º da Lei Complementar nº 123/2006, entretanto deverá apresentar a DASN SIMEI (Declaração Anual do Simples Nacional - Microempreendedor Individual).

4.2.5.2.5- Comprovação da boa situação financeira, será baseada na obtenção de índices de **Liquidez Geral (LG), Solvência Geral (SG) e Liquidez Corrente (LC)**, maiores que um (>1 ou = 1), resultantes da aplicação das seguintes fórmulas:

$$LG = \frac{AC+RLP}{PC+ELP}$$

$$SG = \frac{AT}{PC+ELP}$$

$$LC = \frac{AC}{PC}$$

ONDE: AC : ATIVO CIRCULANTE

AT : ATIVO TOTAL

PC : PASSIVO CIRCULANTE

ELP : EXIGÍVEL A LONGO PRAZO

RLP : REALIZÁVEL A LONGO PRAZO

4.2.5.6 - Garantia de manutenção da proposta, no valor de **R\$ 5.278,00 (cinco mil e duzentos e setenta e oito reais)**, correspondente a 1,0% (um por cento) do valor estimado da licitação, previsto no **subitem 1.2** deste Edital, a ser recolhida no **Banco do Brasil - Agência 0898-2 - Conta 448.002-3, em nome da Prefeitura Municipal de Boa Viagem**, a qual deverá ser juntada dentro do envelope de documentos de habilitação a ser entregue no dia determinado para a sessão. No caso da modalidade caução, poderá a administração diligenciar a mesma afim de verificar se houve a compensação financeira.

4.2.5.6.1. A garantia de manutenção de proposta, quando não recolhida em moeda corrente nacional, terá o prazo de validade de 120 (cento e vinte) dias, contado da data de entrega dos Documentos de Habilitação e Propostas de Preços e deverá ser recolhida na Prefeitura Municipal de Boa Viagem, podendo ser prestada em qualquer outra das modalidades a seguir:

a) Caução em dinheiro ou em título da dívida pública, vedada a prestação de garantia através de Títulos da Dívida Agrária;

b) Fiança bancária (conforme **ANEXO V - Modelo da Carta de Fiança Bancária**).

c) Seguro-garantia.

4.2.5.6.2 - A garantia de manutenção de proposta será liberada até 05 (cinco) dias úteis depois de esgotada as fases de habilitação (Documentos de Habilitação) ou de classificação (Propostas de Preços), para as empresas inabilitadas ou desclassificadas, ou após a adjudicação, exceto para a vencedora da licitação, que será liberada no mesmo prazo, após a data de assinatura de Contrato, ressalvado o disposto ao **subitem 9.2** do Edital.



4.2.5.6.3. Para efeito da devolução de que trata o subitem anterior, a garantia prestada pela licitante, quando em dinheiro, será atualizada monetariamente.

#### 4.2.6- OUTRAS EXIGÊNCIAS

4.2.6.1- Declaração expressa de que atende ao disposto no Art. 7º, inciso XXXIII da CF/88, conforme modelo do Anexo V.

4.2.6.2- Em se tratando de Microempresa ou de Empresa de Pequeno Porte, nos termos das Leis Complementares nº 123/2006 e 147/2014, para que essa possa gozar dos benefícios previstos nos arts. 42 a 45 da referida Lei, a licitante terá que apresentar declaração de que se enquadra na condição de ME (Microempresa) ou EPP (Empresa de Pequeno porte), emitida em papel timbrado da empresa pelo(s) sócio(s) que detenha(m) os poderes de administração da sociedade, conforme modelo do Anexo V.

4.2.6.2.1- Caso a proponente enquadrada na condição de microempresa ou empresa de pequeno porte não apresente a declaração, na forma do item anterior, essa poderá participar do procedimento licitatório, sem direito, entretanto, à fruição dos benefícios previstos nos arts. 42 a 45 das Leis Complementares nº 123/2006 e 147/2014.

4.3- A licitante deverá fornecer, a título de informação, número de telefone, fax, e pessoa de contato, preferencialmente local. A ausência desses dados não a tornará inabilitada.

#### 5.0- DA PROPOSTA DE PREÇO - ENVELOPE "B"

5.1- As propostas deverão ser apresentadas em papel timbrado da firma, preenchidas em vias datilografadas/digitadas ou impressas por qualquer processo mecânico, eletrônico ou manual, sem emendas, rasuras ou entrelinhas, entregue em envelope lacrado.

#### 5.2- AS PROPOSTAS DE PREÇOS DEVERÃO, AINDA, CONTER:

5.2.1- A razão social, local da sede e o número de inscrição no CNPJ da licitante;

5.2.2- Assinatura do Representante Legal e Engenheiro Civil ou Arquiteto ou outro competente responsável pela elaboração da Proposta;

5.2.3- Indicação do prazo de validade das propostas, não inferior a 60 (sessenta) dias, contados da data da apresentação das mesmas;

5.2.4- Preço total proposto, cotado em moeda nacional, em algarismos e por extenso, já consideradas, no mesmo, todas as despesas, inclusive tributos, mão-de-obra e transporte, incidentes direta ou indiretamente no objeto deste Edital;

5.2.5- Planilha de Orçamento e cronograma físico-financeiro, contendo preços unitários e totais de todos os itens constantes do **ANEXO III – MODELO DE PLANILHA ORÇAMENTÁRIA E CRONOGRAMA FÍSICO-FINANCEIRO**, inclusive, com a indicação e composição do **percentual de B.D.I** e da **FONTE utilizada para cotação dos preços propostos**.

5.2.6- Planilha de Composição de Preços Unitários, onde deverá conter todos os insumos e coeficientes de produtividade necessários à execução de cada serviço, quais sejam equipamentos, mão-de-obra, totalização de encargos sociais, insumos, transportes, BDI, totalização de impostos e taxas, e quaisquer outros necessários à execução dos serviços.

5.2.7- Na elaboração da Proposta de Preço, o licitante deverá observar as seguintes condições: Os preços unitários propostos para cada item constante da Planilha de Orçamento deverão incluir todos os custos diretos e indiretos, tais como: materiais, custo horário de utilização de equipamentos,



mão-de-obra, encargos sociais, impostos/taxas, despesas administrativas, transportes, seguros e lucro.

5.2.8- O valor global da proposta deve ser igual ao valor global da planilha orçamentária acrescido do valor do B.D.I..

5.2.9- Correrão por conta da proponente vencedora todos os custos que porventura deixar de explicitar em sua proposta.

5.2.10- Ocorrendo divergência entre os valores propostos, prevalecerão os descritos por extenso e, no caso de incompatibilidade entre os valores unitário e total, prevalecerá o valor unitário.

5.2.11- A referência adotada para avaliação dos preços propostos será feita de acordo com o Projeto Básico da obra, o qual encontra-se em conformidade com os preços registrados na Tabela da SEINFRA/SINAPI.

## **6.0- DO PROCESSAMENTO DA LICITAÇÃO**

6.1- A presente Licitação na modalidade TOMADA DE PREÇO será processada e julgada de acordo com o procedimento estabelecido no art. 43 da Lei nº 8.666/93 e suas alterações posteriores.

6.2- Após a entrega dos envelopes pelos licitantes, não serão aceitos quaisquer adendos, acréscimos ou supressões ou esclarecimento sobre o conteúdo dos mesmos.

6.3- Os esclarecimentos, quando necessários e desde que solicitados pela Comissão deste Município, constarão obrigatoriamente da respectiva ata.

6.4- É facultado à Comissão ou autoridade superior, em qualquer fase da Licitação, promover diligência destinada a esclarecer ou complementar a instrução do processo, vedada a inclusão de documentos ou informações que deveria constar originariamente da proposta.

6.5- Será lavrada ata circunstanciada durante todo o transcorrer do processo licitatório, que será assinada pela Comissão de Licitação e os licitantes presentes, conforme dispõe § 1º do art. 43 da Lei de Licitações.

6.6- O recebimento dos envelopes contendo os documentos de habilitação e a proposta de preço, será realizado simultaneamente em ato público, no dia, hora e local previsto neste Edital.

6.7- Para a boa condução dos trabalhos, os licitantes deverão se fazer representar por, no máximo, 02 (duas) pessoas.

6.8- Os membros da Comissão e 02 (dois) licitantes, escolhidos entre os presentes como representantes dos concorrentes, examinarão e rubricarão todas as folhas dos Documentos de Habilitação e Propostas de Preços apresentados;

6.9- Recebidos os envelopes "A" DOCUMENTOS DE HABILITAÇÃO, "B" "PROPOSTA DE PREÇOS", proceder-se-á com a abertura e a análise dos envelopes referentes à documentação.

6.10- A Comissão poderá, ao seu exclusivo critério, proclamar na mesma sessão, o resultado da habilitação, ou convocar outra para esse fim, ficando cientificados os interessados;

6.11- Divulgado o resultado da habilitação, a Comissão, após obedecer ao disposto no art. 109, inciso I, alínea "a", da Lei de Licitações, fará a devolução aos inabilitados, dos seus envelopes "proposta de preços", lacrados.

6.12- Abertura das propostas de preços das licitantes habilitadas, que serão examinadas pela Comissão e pelas licitantes presentes.

PREFEITURA DE BOA VIAGEM

CNPJ Nº 07.963.515/0001-36 | CGF Nº 06.920.307-5

Praça Monsenhor José Cândido, 100 | Centro | Boa Viagem/CE | CEP 63.870-000

Tel.: 88 3427.7001 - 9 8168.1714 | E-mail: pmbv\_oficial@boaviagem.ce.gov.br | Site: [www.boaviagem.ce.gov.br](http://www.boaviagem.ce.gov.br)



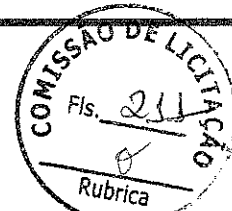

6.13- Divulgação do resultado do julgamento da proposta de preços e observância ao prazo recursal previsto no art. 109, inciso I, alínea "b", da Lei nº 8.666/93.

6.14- Após a fase de habilitação, não cabe desistência de proposta, salvo motivo justo decorrente de fato superveniente e aceito pela Comissão de Licitação.

## 7.0- DO CRITÉRIO DE JULGAMENTO

### A) - AVALIAÇÃO DOS DOCUMENTOS DE HABILITAÇÃO – ENVELOPE "A"

7.1- Compete exclusivamente à Comissão avaliar o mérito dos documentos e informações prestadas, bem como julgar a capacidade técnica, econômica e financeira de cada proponente e a exequibilidade das propostas apresentadas.

7.2- A habilitação será julgada com base nos Documentos de Habilitação apresentados, observadas as exigências pertinentes à Habilitação Jurídica, Regularidade Fiscal, Qualificação Técnica e à Qualificação Econômica e Financeira.

### B) - AVALIAÇÃO DAS PROPOSTAS – ENVELOPE "B"

7.3- A presente licitação será julgada pelo critério do menor preço, conforme inciso I, § 1º do art. 45 da Lei das Licitações.

7.4- Serão desclassificadas as propostas:

7.4.1- Que não atenderem as especificações deste Edital de TOMADA DE PREÇO, inclusive, com relação à indicação do **percentual de B.D.I** e da **FONTE utilizada para cotação dos preços propostos**, bem como aqueles que não apresentarem Planilha de Composição de Preços Unitários.

7.4.2- Que apresentarem preços unitários irrisórios, de valor zero, ou preços excessivos ou inexequíveis (na forma do Art. 48 da Lei de Licitações), ou superiores ao valor estimado para esta licitação, constante do item 1.2 deste edital;

7.4.3- Que apresentarem condições ilegais, omissões, erros e divergência ou conflito com as exigências deste Edital;

7.4.4- Preço excessivo, assim entendido como aquele superior ao estabelecido no item 1.2 deste Edital;

7.4.5- Na proposta prevalecerá, em caso de discordância entre os valores numéricos e por extenso, estes últimos.

7.4.6- Não será considerada qualquer oferta de vantagem não prevista nesta TOMADA DE PREÇO, nem preço ou vantagem baseada nas ofertas dos demais licitantes;

7.4.7- Os erros de soma e/ou multiplicação, bem como o valor total proposto, eventualmente, configurado nas Propostas de Preços das proponentes, serão devidamente corrigidos, não se constituindo, de forma alguma, como motivo para desclassificação da proposta.

7.4.8- No caso de empate entre duas ou mais propostas, como critério de desempate a classificação se fará, obrigatoriamente, por sorteio, vedado outro processo.

7.4.9- Será declarada vencedora a proposta de menor preço global entre as licitantes classificadas;

7.4.10- De conformidade com o parecer da CPL, não constituirá causa de inabilitação nem de desclassificação da proponente a irregularidade formal que não afete o conteúdo ou a idoneidade da proposta e/ou documentação;

PREFEITURA DE BOA VIAGEM

CNPJ Nº 07.963.515/0001-36 | CGF Nº 06.920.307-5

Praça Monsenhor José Cândido, 100 | Centro | Boa Viagem/CE | CEP 63.870-000

Tel.: 88 3427.7001 - 9 8168.1714 | E-mail: [pmbv\\_oficial@boaviagem.ce.gov.br](mailto:pmbv_oficial@boaviagem.ce.gov.br) | Site: [www.boaviagem.ce.gov.br](http://www.boaviagem.ce.gov.br)



7.4.11- Fica o licitante ciente sobre a necessidade de manifestar-se acerca da concordância da prorrogação e revalidação da proposta, antes do vencimento da mesma, por igual e sucessivo período. A falta de manifestação libera o licitante, excluindo-o do certame licitatório.

## 8.0- DA ADJUDICAÇÃO

8.1- A adjudicação da presente licitação ao (s) licitante (s) vencedor (es) será efetivada mediante termo circunstanciado, obedecida à ordem classificatória, depois de ultrapassado o prazo recursal.

## 9.0- DO CONTRATO

9.1- Será celebrado instrumento de Contrato, conforme minuta anexa a presente TOMADA DE PREÇO, que deverá ser assinado pelas partes no prazo de 05 (cinco) dias consecutivos, a partir da data de convocação encaminhada à licitante vencedora.

9.2- A recusa injustificada do adjudicatário em assinar o "Termo de Contrato" no prazo estabelecido no subitem anterior, caracterizará o descumprimento total da obrigação, ficando sujeita às penalidades previstas no item 18.1, sub-alínea "b.1" do Edital;

9.3- Considera-se como parte integrante do Contrato, os termos da Proposta Vencedora e seu Anexo, bem como os demais elementos concernentes à licitação, que serviram de base ao processo licitatório.

9.4- O prazo de convocação a que se refere o subitem 9.1, poderá ter uma única prorrogação com o mesmo prazo, quando solicitado pela licitante, e desde que ocorra motivo justificado e aceito pela Administração.

9.5- É facultado à Administração, quando o convocado não assinar o "Termo de Contrato" no prazo e condições estabelecidos, convocar os licitantes remanescentes, obedecendo a ordem de classificação estabelecida pela Comissão, para fazê-lo em igual prazo e nas mesmas condições propostas pelo primeiro colocado, ou revogar a licitação consoante prevê a Lei nº 8.666/93 e suas alterações posteriores.

## 10.0- DOS PRAZOS

10.1- Os serviços objeto desta licitação deverão ser executados e concluídos no prazo de 120 (cento e vinte) dias, contados a partir do recebimento da ordem de serviço, podendo ser prorrogado nos termos da Lei 8.666/93 e suas alterações.

10.2- Os pedidos de prorrogação deverão ser fazer acompanhar de um relatório circunstanciado e do novo cronograma físico-financeiro adaptado às novas condições propostas. Esses pedidos serão analisados e julgados pela fiscalização da Secretaria de Infraestrutura e Recursos Hídricos da Prefeitura Municipal de Boa Viagem.

10.3- Os pedidos de prorrogação de prazos serão dirigidos a Secretaria de Infraestrutura e Recursos Hídricos, até 10 (dez) dias antes da data do término do prazo contratual.

10.4- Os atrasos ocasionados por motivo de força maior ou caso fortuito, desde que notificados no prazo de 48 (quarenta e oito) horas e aceitos Secretaria de Infraestrutura e Recursos Hídricos da Prefeitura Municipal de Boa Viagem, não serão considerados como inadimplemento contratual.

## 11.0 DAS OBRIGAÇÕES DA CONTRATANTE

11.1- A Contratante se obriga a proporcionar à Contratada todas as condições necessárias ao pleno cumprimento das obrigações decorrentes do Termo Contratual, consoante estabelece a Lei nº 8.666/93 e suas alterações posteriores;

11.2- Fiscalizar e acompanhar a execução do objeto contratual;



11.3- Comunicar à Contratada toda e qualquer ocorrência relacionada com a execução do objeto contratual, diligenciando nos casos que exigem providências corretivas;

11.4- Providenciar os pagamentos à Contratada à vista das Notas Fiscais /Faturas devidamente atestadas pelo Setor Competente.

## **12.0 DAS OBRIGAÇÕES DA CONTRATADA**

12.1- Executar o objeto do Contrato de conformidade com as condições e prazos estabelecidos nesta Tomada de Preços, no Termo Contratual e na proposta vencedora do certame;

12.2- Manter durante toda a execução do objeto contratual, em compatibilidade com as obrigações assumidas, todas as condições de habilitação e qualificação exigidas na Lei de Licitações;

12.3- Utilizar profissionais devidamente habilitados;

12.4 - Substituir os profissionais nos casos de impedimentos fortuitos, de maneira que não se prejudiquem o bom andamento e a boa prestação dos serviços;

12.5- Facilitar a ação da fiscalização na inspeção dos serviços, prestando, prontamente, os esclarecimentos que forem solicitados pela CONTRATANTE;

12.6- Responder perante a Prefeitura Municipal de Boa Viagem, mesmo no caso de ausência ou omissão da fiscalização, indenizando-a devidamente por quaisquer atos ou fatos lesivos aos seus interesses, que possam interferir na execução do contrato, quer sejam eles praticados por empregados, prepostos ou mandatários seus. A responsabilidade se estenderá a danos causados a terceiros, devendo a CONTRATADA adotar medidas preventivas contra esses danos, com fiel observância das normas emanadas das autoridades competentes e das disposições legais vigentes;

12.7- Responder, perante as leis vigentes, pelo sigilo dos documentos manuseados, sendo que a CONTRATADA não deverá, mesmo após o término do contrato, sem consentimento prévio, por escrito, da CONTRATANTE, fazer uso de quaisquer documentos ou informações especificadas no parágrafo anterior, a não ser para fins de execução do contrato;

12.8- Providenciar a imediata correção das deficiências e/ ou irregularidades apontadas pela CONTRATANTE;

12.9- Pagar seus empregados no prazo previsto em lei, sendo, também, de sua responsabilidade o pagamento de todos os tributos que, direta ou indiretamente, incidam sobre a prestação dos serviços contratados inclusive as contribuições previdenciárias fiscais e parafiscais, FGTS, PIS, emolumentos, seguros de acidentes de trabalho, etc, ficando excluída qualquer solidariedade da Prefeitura Municipal de Boa Viagem por eventuais autuações administrativas e/ou judiciais uma vez que a inadimplência da CONTRATADA, com referência às suas obrigações, não se transfere a Prefeitura Municipal de Boa Viagem;

12.10- Disponibilizar, a qualquer tempo, toda documentação referente ao pagamento dos tributos, seguros, encargos sociais, trabalhistas e previdenciários relacionados com o objeto do CONTRATO;

12.11- Responder, pecuniariamente, por todos os danos e/ou prejuízos que forem causados à União, Estado, Município ou terceiros, decorrentes da prestação dos serviços;

12.12- Respeitar as normas de segurança e medicina do trabalho, previstas na Consolidação das Leis do Trabalho e legislação pertinente;



12.13- Responsabilizar-se pela adoção das medidas necessárias à proteção ambiental e as precauções para evitar a ocorrência de danos ao meio ambiente e a terceiros, observando o disposto na legislação federal, estadual e municipal em vigor, inclusive a Lei nº 9.605, publicada no D.O.U. de 13/02/98;

12.14- Responsabilizar-se perante os órgãos e representantes do Poder Público e terceiros por eventuais danos ao meio ambiente causados por ação ou omissão sua, de seus empregados, prepostos ou contratados;

12.15- A CONTRATADA estará obrigada ainda a satisfazer aos requisitos e atender a todas as exigências e condições a seguir estabelecidas:

a) Prestar os serviços de acordo com o edital e seus anexos, projetos e as Normas da ABNT.

b) Atender às normas da Associação Brasileira de Normas Técnicas (ABNT) e demais normas internacionais pertinentes ao objeto contratado;

c) Responsabilizar-se pela conformidade, adequação, desempenho e qualidade dos serviços e bens, bem como de cada material, matéria-prima ou componente individualmente considerado, mesmo que não sejam de sua fabricação, garantindo seu perfeito desempenho;

d) Registrar o Contrato decorrente desta licitação no CREA, na forma da Lei, e apresentar o comprovante de "Anotação de Responsabilidade Técnica - ART" correspondente, antes da apresentação da primeira fatura, perante a Prefeitura Municipal de Boa Viagem, sob pena de retardar o processo de pagamento;

### 13.0 DA DURAÇÃO DO CONTRATO

13.1- O contrato terá um prazo de vigência a partir da data da assinatura até o período de 120 (cento e vinte) dias, podendo ser prorrogado nos casos e formas previstos na Lei nº 8.666, de 21 de junho de 1993 e alterações posteriores.

### 14.0 DAS CONDIÇÕES DE PAGAMENTO

14.1- A fatura relativa aos serviços mensalmente prestados deverá ser apresentada à Secretaria de Infraestrutura e Recursos Hídricos, até o 10º (décimo) dia útil do mês subsequente à realização dos serviços, para fins de conferência e atestação da execução dos serviços.

14.2. A fatura constará dos serviços efetivamente prestados no período de cada mês civil, de acordo com o quantitativo efetivamente realizado no mês, cujo valor será apurado através de medição;

14.3- Caso a medição seja aprovada pela Secretaria de Infraestrutura e Recursos Hídricos, o pagamento será efetuado até o 30º (trigésimo) dia após o protocolo da fatura pelo(a) CONTRATADO(A), junto ao setor competente da Prefeitura Municipal de Boa Viagem.

### 15.0- DA FONTE DE RECURSOS

15.1- As despesas decorrentes da contratação correrão por conta do Tesouro Federal e Municipal, da dotação orçamentária nº 0901.15.451.0015.1.027, elemento de despesa nº 44.90.51.00.

### 16.0- DO REAJUSTAMENTO DE PREÇO

16.1- Os preços são firmes e irrevogáveis pelo período de 12 (doze) meses, a contar da data da apresentação da proposta. Caso o prazo exceda a 12 (doze) meses, os preços contratuais poderão ser reajustados, tomando-se por base a data da apresentação da proposta, com base no INCC – Índice Nacional da Construção Civil ou outro equivalente que venha a substituí-lo, caso este seja extinto.

### 17.0- DAS ALTERAÇÕES CONTRATUAIS



17.1- A CONTRATADA fica obrigada a aceitar, nas mesmas condições contratuais, acréscimos ou supressões no quantitativo do objeto contratado, até o limite de 25% (vinte e cinco por cento) do valor inicial atualizado do Contrato, conforme o disposto no § 1º, art. 65, da Lei nº 8.666/93 e suas alterações posteriores.

#### **18.0- DAS SANÇÕES ADMINISTRATIVAS**

18.1- Pela inexecução total ou parcial das obrigações assumidas, garantidas a prévia defesa, a Administração poderá aplicar à CONTRATADA, as seguintes sanções:

a) Advertência.

b) Multas de:

b.1) 10% (dez por cento) sobre o valor contratado, em caso de recusa da licitante VENCEDORA em assinar o contrato dentro do prazo de 05 (cinco) dias úteis, contados da data da notificação feita pela CONTRATANTE;

b.2) 0,3% (três décimos por cento) sobre o valor da parcela não cumprida do Contrato, por dia de atraso na execução do objeto contratual, até o limite de 30 (trinta) dias;

b.3) 2% (dois por cento) cumulativos sobre o valor da parcela não cumprida do Contrato e rescisão do pacto, a critério Secretaria de Infraestrutura e Recursos Hídricos de Boa Viagem/CE, em caso de atraso superior a 30 (trinta) dias na execução dos serviços.

b.4) O valor da multa referida nestas cláusulas será descontado "ex-officio" da CONTRATADA, mediante subtração a ser efetuada em qualquer fatura de crédito em seu favor que mantenha junto à Secretaria de Infraestrutura e Recursos Hídricos de Boa Viagem/CE, independente de notificação ou interpelação judicial ou extrajudicial;

c) Suspensão temporária do direito de participar de licitação e impedimento de contratar com a Administração, pelo prazo de até 02 (dois) anos;

d) Declaração de inidoneidade para licitar ou contratar com a Administração Pública, enquanto perdurarem os motivos determinantes da punição ou até que a CONTRATANTE promova sua reabilitação.

#### **19.0- DAS RESCISÕES CONTRATUAIS**

19.1 - A rescisão contratual poderá ser:

19.2- Determinada por ato unilateral e escrito da CONTRATANTE, nos casos enumerados nos incisos I a XII do art. 78 da Lei Federal nº 8.666/93;

19.3- Amigável, por acordo entre as partes, mediante autorização escrita e fundamentada da autoridade competente, reduzida a termo no processo licitatório, desde que haja conveniência da Administração;

19.4- Em caso de rescisão prevista nos incisos XII e XVII do art. 78 da Lei nº 8.666/93, sem que haja culpa do CONTRATADO, será esta ressarcida dos prejuízos regulamentares comprovados, quando os houver sofrido;

19.5- A rescisão contratual de que trata o inciso I do art. 78 acarreta as conseqüências previstas no art. 80, incisos I a IV, ambos da Lei nº 8.666/93.

#### **20.0- DOS RECURSOS ADMINISTRATIVOS**

20.1- Os recursos cabíveis serão processados de acordo com o que estabelece o art. 109 da Lei nº 8666/93 e suas alterações.

PREFEITURA DE BOA VIAGEM

CNPJ Nº 07.963.515/0001-36 | CGF Nº 06.920.307-5

Praça Monsenhor José Cândido, 100 | Centro | Boa Viagem/CE | CEP 63.870-000

Tel.: 88 3427.7001 - 9 8168.1714 | E-mail: pmbv\_oficial@boaviagem.ce.gov.br | Site: [www.boaviagem.ce.gov.br](http://www.boaviagem.ce.gov.br)



20.2- Os recursos deverão ser interpostos mediante petição devidamente arrazoada e subscrita pelo representante legal da recorrente, dirigida à Comissão de Licitação da Prefeitura Municipal de Boa Viagem.

20.3- Os recursos serão protocolados na Secretaria de Infraestrutura e Recursos Hídricos de Boa Viagem/CE, e encaminhados à Comissão de Licitação.

## 21.0- DAS DISPOSIÇÕES FINAIS

21.1- A apresentação da proposta implica na aceitação plena das condições estabelecidas nesta TOMADA DE PREÇOS.

21.2 - Esta licitação poderá ser, em caso de feriado, transferida para o primeiro dia útil subsequente, na mesma hora e local.

21.3 - Para dirimir quaisquer dúvidas, o proponente poderá dirigir-se à Comissão de Licitação, na sede da Prefeitura Municipal de Boa Viagem, durante o período das 8:00 às 12:00 horas, de segunda a sexta-feira.

21.4 – A documentação apresentada para fins de habilitação, fará parte dos autos da licitação e não será devolvida ao proponente.

21.5- Conforme a legislação em vigor, esta licitação, na modalidade Tomada de Preços poderá ser:

- a) anulada, a qualquer tempo, por ilegalidade constatada ou provocada em qualquer fase do processo;
- b) revogada, por conveniência da Administração, decorrente de motivo superveniente, pertinente e suficiente para justificar o ato;

21.6- Os casos omissos serão resolvidos pela Comissão Permanente de Licitação nos termos da legislação pertinente.

## 22.0- DO FORO

22.1- Fica eleito o foro da Comarca de Boa Viagem/CE, Estado do Ceará, para dirimir toda e qualquer controvérsia oriunda do presente edital, que não possa ser resolvida pela via administrativa, renunciando-se, desde já, a qualquer outro, por mais privilegiado que seja.

Boa Viagem/CE, 01 de Dezembro de 2022.

  
Artur Valle Pereira

Presidente da Comissão Permanente de Licitação



**ANEXO I**



**01. PROJETO BÁSICO**

(Memoriais descritivos, plantas e justificativas técnicas)

**02. ORÇAMENTO BÁSICO**

(Planilha orçamentária)

**03. CRONOGRAMA FÍSICO-FINANCEIRO**

(Cronograma de execução da obra e do desembolso financeiro).





PREFEITURA DE  
**BOAVIAGEM**



# PROJETO BÁSICO

**OBJETO: PAVIMENTAÇÃO EM PEDRA TOSCA EM  
RUAS DO MUNICÍPIO DE BOA VIAGEM – CE.**

**VALOR TOTAL: R\$ 527.800,73**

**LOCAL: DIVERSAS RUAS - BAIRRO TIBIQUARI  
MUNICÍPIO: BOA VIAGEM/CE**

**DATA: MAIO/2022**

PREFEITURA DE BOA VIAGEM

CNPJ N° 07.963.515/0001-36 | CGF N° 06.920.307-5 | Tel.: 88 3427-7001  
Praça Monsenhor José Cândido, 100 | Centro | Boa Viagem/CE | CEP 63.870-000  
E-mail: pmbv\_oficial@boaviagem.ce.gov.br | Site: www.boaviagem.ce.gov.br



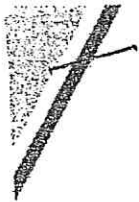

PREFEITURA DE  
**BOAVIAGEM**

SECRETARIA DE MEIO  
AMBIENTE E URBANISMO



**LICENÇA POR ADESÃO E COMPROMISSO**  
**Nº885/2022**

**PROCESSO Nº**  
929/2022

**VALIDADE:**  
19.09. 2024

A Secretaria de Meio Ambiente e Urbanismo, com base na Legislação Ambiental e demais normas pertinentes, e tendo em vista o contido no expediente protocolado, expede a presente LICENÇA AMBIENTAL POR ADESÃO E COMPROMISSO à:

<p><b>1. NOME/RAZÃO SOCIAL</b> PREFEITURA MUNICIPAL DE BOA VIAGEM</p>	<p><b>2. CPF/CNPJ</b> 07.963.515/0001-36</p>
<p><b>3. ENDEREÇO DA ATIVIDADE</b> DIVERSAS RUAS DO BAIRRO TIBIQUARI</p>	
<p><b>4. MUNICÍPIO</b> BOA VIAGEM/CE</p>	<p><b>5. CEP</b> 63870-000</p>
<p><b>6. OBJETO DA LICENÇA</b> LICENÇA AMBIENTAL POR ADESÃO E COMPROMISSO, BASEADA NAS DECLARAÇÕES PRESTADAS PELO SOLICITANTE NO FORMULÁRIO DE AUTODECLARAÇÃO PREENCHIDO E ASSINADO PELO RESPONSÁVEL LEGAL, ANEXO AO PROCESSO, PARA ATIVIDADE DE MANUTENÇÃO E RESTAURAÇÃO DE VIAS TERRESTRES URBANAS (PAVIMENTAÇÃO EM PEDRA TOCA) EM DIVERSAS RUAS DO BAIRRO TIBIQUARI: RUA ANTONIO DE ASSIS UCHOA (115,37 M), RUA MARIA DO CARMO UCHOA MARQUES (40 M), RUA FRANCISCO FERREIRA VIANA (93 M), RUA CARMELINA SAMPAIO (86,46 M), RUA ERNESTO PEREIRA DE SOUSA (100 M), RUA MARIA DE ASSIS UCHOA (60 M), RUA ENEDINA DE CARVALHO (162 M), RUA LUIS CARLOS UCHOA (100 M), NO MUNICIPIO DE BOA VIAGEM. PT:1028995-72</p>	

**7. CONDICIONANTES**

- Cumprir, rigorosamente, a legislação ambiental vigente no âmbito Federal, Estadual e Municipal:

PREFEITURA DE BOA VIAGEM - SECRETARIA DE MEIO AMBIENTE E URBANISMO - SMAU  
CNPJ Nº 07.963.515/0001-36 | CGF Nº 06.920.307-5 | Tel.: 88 3427-7001  
Rua Agronomando Rangel, Nº 583 | Centro | Boa Viagem/CE | CEP 63.870-000  
E-mail: meioambiente@boaviagem.ce.gov.br | Site: www.boaviagem.ce.gov.br

- Adotar todas as medidas preventivas para evitar qualquer tipo de poluição ao meio ambiente;
- Afixar, no local do empreendimento placa indicativa do licenciamento ambiental, conforme modelo disponibilizado pela Secretaria de Meio Ambiente e Urbanismo;
- A Secretaria de Meio Ambiente e Urbanismo, mediante decisão motivada, poderá modificar as condicionantes e as medidas de controle e adequação, suspender ou cancelar esta licença caso ocorra violação ou inadequação de quaisquer condicionantes ou normas legais;
- Omissão ou falsa descrição de informações relevantes que subsidiaram a expedição desta licença;
- Graves riscos ambientais e de saúde;
- Manter esta Licença e demais documento relativo ao cumprimento das condicionantes ora estabelecidas, disponíveis à fiscalização da Secretaria de Meio Ambiente e Urbanismo;
- Promover a proteção à fauna e flora locais;
- A constatação da falsa declaração implica em suspensão ou cancelamento da licença expedida, sem prejuízo das sanções administrativas, civis e penais cabíveis, bem como do dever de recuperar os danos ambientais;
- Qualquer modificação do empreendimento deverá ser comunicada previamente à Secretaria de Meio Ambiente e Urbanismo, estando o interessado sujeito às sanções previstas na Lei Federal Nº 9.605 de 1998 - Lei de Crimes Ambientais;
- A atividade contemplada nesta Licença está sujeita ao monitoramento e fiscalização pelo órgão ambiental competente, para fins de verificação de veracidade das informações prestadas pelo ente público interessado;
- Esta licença não autoriza a supressão de vegetação, nem intervenção em Área de Preservação Permanente - APP, Unidades de Conservação da Natureza, terras indígenas administradas pela FUNAI, Quilombolas e/ou Assentamentos Rurais (INCRA) e ao patrimônio Histórico Nacional;
- Publicar o recebimento desta Licença no prazo de até 30 (trinta) dias corridos subsequentes à data da sua concessão, em cumprimento ao Decreto Federal nº 99.274 de 06 de junho de 1990 e a Resolução CONAMA Nº 006, de 24 de janeiro de 1986, complementada pela



PREFEITURA DE  
**BOAVIAGEM**

SECRETARIA DE MEIO  
AMBIENTE E URBANISMO



Resolução nº 281 de 12 de julho de 2001;

- Solicitar a renovação da presente licença, com antecedência mínima de 120 (cento e vinte) dias da expiração do seu prazo de validade, conforme Resolução CONAMA Nº 237/97.

**9. DATA DE EMISSÃO**

19/09/2022



EVERARDO GOMES FACUNDO

Secretário de Meio Ambiente e Urbanismo  
Portaria de Nomeação nº004

PREFEITURA DE BOA VIAGEM - SECRETARIA DE MEIO AMBIENTE E URBANISMO - SMAU  
CNPJ Nº 07.963.515/0001-36 | CGF Nº 06.920.307-5 | Tel.: 88 3427-7001  
Rua Agronomando Rangel, Nº 583 | Centro | Boa Viagem/CE | CEP 63.870-000  
E-mail: meioambiente@boaviagem.ce.gov.br | Site: www.boaviagem.ce.gov.br



##  NDICE

1. APRESENTA O
2. MEMORIAL DESCRITIVO E ESPECIFICA OES T CNICAS
3. MAPA DO ESTADO
4. MAPA DO MUNICIPIO
5. ORÇAMENTO DESCRITIVO
6. CRONOGRAMA F SICO - FINANCEIRO
7. MEMORIAL DE CALCULO DOS QUANTITATIVOS
8. COMPOSI O DE PREÇOS UNIT RIOS
9. COMPOSI O DO B.D.I
10. COMPOSI O DE ENCARGOS SOCIAIS
11. ART (PROJETO, ORÇAMENTO E FISCALIZA O
12. PEÇAS GR FICAS
13. CONTRATO DE REPASSE

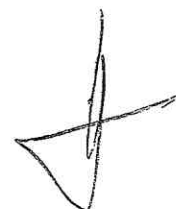



## 1 – APRESENTAÇÃO

### Dados da Obra

Este memorial refere-se à PAVIMENTAÇÃO EM PEDRA TOSCA EM DIVERSAS RUAS NO MUNICÍPIO DE BOA VIAGEM – CE, conforme Planta em Anexo.

### Localização da Obra

A referida obra será executada no em diversas ruas do município de Boa Viagem/CE, conforme plantas de situação.

### Descrição Sumária do Projeto

Este projeto apresenta-se em um único volume contendo os seguintes capítulos:

- ✓ Apresentação;
- ✓ Memorial Descritivo e Especificações Técnicas;
- ✓ Mapa do Estado
- ✓ Mapa do Município
- ✓ Orçamento Descritivo
- ✓ Cronograma Físico – Financeiro
- ✓ Memorial de Cálculo dos Quantitativos
- ✓ Composição de Preços Unitários
- ✓ Composição do B.D.I
- ✓ Composição de Encargos Sociais
- ✓ ART (Projeto, Orçamento e Fiscalização)
- ✓ Peças Gráficas
- ✓ Contrato de Repasse

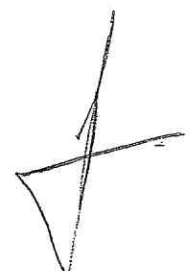



## 2 – MEMORIAL DESCRITIVO E ESPECIFICAÇÕES TÉCNICAS

### 1.0 - ESPECIFICAÇÕES

#### 1.1 – CONSIDERAÇÕES INICIAIS

##### 1.1.1 – OBJETO DESTA ESPECIFICAÇÃO:

O presente memorial descritivo e especificações técnicas têm por objetivo estabelecer as normas e condições a serem obedecidas na **PAVIMENTAÇÃO EM PEDRA TOSCA EM DIVERSAS RUAS DO MUNICÍPIO DE BOA VIAGEM – CE**. Estas especificações têm também, a finalidade de estabelecer os direitos e as obrigações da **Prefeitura Municipal de Boa Viagem**, doravante designada CONTRATANTE, e da Construtora, a quem será confiada à execução dos serviços, doravante designada CONTRATADA.

### 2.0 – CABE A CONTRATADA:

#### 2.1 – VISITAR A OBRA ANTES DA EXECUÇÃO:

A visita do construtor ao local da obra é de suma importância, pois cabe a ele a responsabilidade pela execução dos serviços contratados sem alegação de desconhecimento em todo ou em partes da obra.

#### 2.2 – MANTER NA OBRA OS SEGUINTE DOCUMENTOS:

- A) Uma via do contrato;
- B) Cópias dos projetos e detalhes de execução para uso exclusivo da fiscalização;
- C) Registro das alterações regulares autorizadas;
- D) Cronograma de execução devidamente atualizado;
- E) Cópia do orçamento correspondente a obra;
- F) Cópia da ART de execução da Obra.

#### 2.3 – APRESENTAR QUADRO TÉCNICO:

PREFEITURA DE BOA VIAGEM

CNPJ N° 07.963.515/0001-36 | CGF N° 06.920.307-5 | Tel.: 88 3427-7001  
Praça Monsenhor José Cândido, 100 | Centro | Boa Viagem/CE | CEP 63.870-000  
E-mail: pmbv\_oficial@boaviagem.ce.gov.br | Site: www.boaviagem.ce.gov.br



A contratada deverá apresentar à contratante, antes do início de execução dos serviços, um comprovante que possua em seu quadro técnico na data da licitação, um profissional de nível superior reconhecido pelo CREA-CE, detentor de acervo técnico que comprove a execução de serviços semelhantes aos discriminados nesta especificação.

### **3.0 – CABE A CONTRATANTE:**

#### **3.1 – FORNECER PROJETOS:**

A contratante fornecerá à construtora, mediante pedido por escrito, todas as pranchas que compõem o projeto (PDF). Além de contratada, apresentará junto ao pedido uma mídia (CD; Pendrive, HD, etc.) para armazenamento dos mesmos.

#### **3.2 – FISCALIZAR:**

A contratante efetuará fiscalização regular dos serviços através de técnicos da sua Equipe de Fiscalização, com autoridade para exercer toda e qualquer ação de controle de fiscalização dos serviços.

#### **3.3 – CONSIDERAÇÕES GERAIS**

Em caso de dúvida ou divergência na interpretação dos projetos e especificações, deverá ser consultada a fiscalização.

Serão impugnados pela fiscalização todos os serviços executados em desacordo com as especificações e projetos.

A comunicação entre a CONTRATANTE e a CONTRATADA, e vice-versa, relativa à execução da obra, somente terão validade se efetuadas por escrito.

A não ser quando especificados em contrário, os materiais a empregar serão novos, todos nacionais, comprovadamente a 1ª qualidade e satisfaçam rigorosamente as condições nesta especificação e obedecerão às prescrições das normas da ABNT. As expressões de "primeira



qualidade" ou "similar" significa, quando existirem diferentes graduações de qualidade de um mesmo produto, essa graduação a ser utilizada será sempre a maior, e para que todo e qualquer "similar" possam ser utilizados, o construtor deverá consultar a FISCALIZAÇÃO por escrito, e em caso de aprovação ou desaprovação, está também será comunicada por escrito.

### 3.4 – DISPOSIÇÕES GERAIS

Todos os serviços deverão ser executados com rigorosa obediência às normas da ABNT – Associação Brasileira de Normas Técnicas, bem como as normas das concessionárias locais, código de obras, plano diretor do município e as presentes especificações.





## **1.0 – SERVIÇOS A EXECUTAR:**

### **1 - ADMINISTRAÇÃO**

A administração da obra deverá ser de forma dinâmica e contínua, com objetivo de garantir a execução da obra dentro do orçamento e do prazo previsto.

### **2 – SERVIÇOS PRELIMINARES**

#### **2.1 – PLACAS PADRÃO DE OBRA**

A placa indicativa da obra deverá ser em chapa galvanizada montada em estrutura de madeira, pintada com tinta esmalte sintético, contendo as principais características do contrato, como nome da obra, órgão contratante e valor investido, conforme modelo padrão Governo Federal. Suas dimensões deverão ser de 3,00m x 2,00m (base x altura), e deverá estar em local visível até o fim da obra, de acordo com as exigências do CREA e da Prefeitura Municipal de BOA VIAGEM.

#### **2.2 – LOCAÇÃO DE PAVIMENTAÇÃO. AF\_10/2018**

A locação da obra será feita com o auxílio topográfico e deverá ser executada com o maior rigor possível, utilizando equipamentos, e que garanta o perfeito controle das dimensões da obra.

### **3 – MOVIMENTO DE TERRA**

#### **3.1 -ESCAVAÇÃO HORIZONTAL, INCLUINDO CARGA, DESCARGA E TRANSPORTE EM SOLO DE 1A CATEGORIA COM TRATOR DE ESTEIRAS (100HP/LÂMINA: 2,19M3) E CAMINHÃO BASCULANTE DE 10M3, DMT ATÉ 200M. AF\_07/2020**

ITENS E SUAS CARACTERÍSTICAS - Servente com encargos complementares: auxilia na execução da escavação, coordenando as manobras dos equipamentos;  
Trator de esteiras: utilizado para escavação do solo.



EQUIPAMENTO - Trator de esteiras, potência 100 hp, peso operacional 9,4 t, com lâmina 2,19 m<sup>3</sup>.

CRITÉRIOS PARA QUANTIFICAÇÃO DOS SERVIÇOS - Utilizar o volume geométrico do material a ser escavado com o trator de esteira descrito na composição.

CRITÉRIOS DE AFERIÇÃO - Para o levantamento dos índices de produtividade dos equipamentos foi considerada a capacidade da lâmina descrita na composição; - Para o cálculo dos tempos de execução foram consideradas velocidades de corte e volta do trator; - Foi considerado empolamento de 1,25 do solo de 1a categoria, nos coeficientes de escavação; - Escavação: CHP: Considera os tempos de corte (ida e volta); CHI: Considera os tempos improdutivos dos processos. - Para serviços de corte e aterro compensado feito com trator de esteira com lâmina, pode-se utilizar as composições de escavação horizontal com trator de esteira (sem carga e sem transporte), considerando como critério de quantificação o volume de corte desta compensação. Observa-se que tal execução não considera o controle rigoroso do grau de compactação alcançado no aterro, sendo utilizado em serviços não criteriosos como abertura de acessos temporários para caminhões.

EXECUÇÃO - Utilizar o tipo de trator e a lâmina, considerando o tipo de trabalho e o material a ser movimentado; - Realizar a escavação do material com o trator de esteira.

### **3.2 - REGULARIZAÇÃO DE SUPERFÍCIES COM MOTONIVELADORA. AF\_11/2019**

A motoniveladora percorre todo o trecho espalhando e nivelando o material até atingir a espessura da camada prevista em projeto.

## **4 – PAVIMENTAÇÃO**

### **4.1 - EXECUÇÃO DE PAVIMENTO EM PEDRAS POLIÉDRICAS, REJUNTAMENTO COM PÓ DE PEDRA.**

#### **AF\_05/2020**



### GENERALIDADES

O pavimento será constituído de pedras não uniformes, assentadas sobre camada de areia de modo conveniente a fim de possibilitar o entrosamento necessário e obedecer às condições projetadas.

### MATERIAIS: PEDRA TOSCA

As pedras deverão ser de granito ou rochas que satisfaçam as condições estabelecidas nessa especificação.

As condições exigidas para a rocha são:

- a) Durabilidade (sulfatos de sódio máximo 6% (DNER-ME 89-64);
- b) Peso específico aparente mínimo de 1.600 kg/m<sup>3</sup>;
- c) Desgaste Los Angeles máximo de 40% (DNER-ME 35-64).

A rocha deverá ser sempre de grã médio ou fina, com distribuição homogênea de seus elementos constituintes.

### AREIA PARA ASSENTAMENTO

O colchão de areia é composto de areia fina, conteúdo no máximo 5% de argila e silte (em peso). Deverá consistir de partículas limpas, duras e duráveis de argila e materiais estranhos, obedecendo a seguinte granulometria.

PENEIRA	% QUE PASSA
Nº 3 (6,35)	100
Nº 200 (0,27)	5-15

A altura da camada de assentamento será de 20,00cm, conforme indicações do projeto.

Rejuntamento: será adotado rejuntamento com argamassa, com cimento Portland, no traço de 1:3 (cimento, areia), para vedação e fixação entre das pedras, sendo aplicado sobre a via, após sua fixação



Poderá ser utilizado outro tipo de material desde que justificado em projeto e aceito pela FISCALIZAÇÃO.

### EQUIPAMENTO

Os equipamentos necessários à execução do pavimento em pedra tosca são as seguintes:

- a) Placas vibratórias tipo sapo;
- b) Soquetes manuais, que consistem em um peso de 12 a 18kg para locais inacessíveis a placa vibratória;
- c) Ferramentas diversas, tais como: martelo de calceteiro, ponteiro de aço, pá, carrinho-de-mão, régua, nível de mangueira ou de pedreiro, vassouras, cordão, colher de pedreiro, etc.

### EXECUÇÃO

As pedras devem ser assentadas em fiadas normalmente ao eixo da via ficando a maior dimensão na direção da fiada.

O assentamento das rochas deverá ser feito com justaposição, de modo a não existirem juntas que comprometam a estabilidade do pavimento, após o que se procederá à compactação, por meios manuais ou mecânicos, desde que se atendam as condições técnicas exigidas pela Fiscalização, que, para tal, poderá submeter o pavimento a testes de carga estática e dinâmica.

Depois de assentadas as pedras, o calçamento serão compactados com placa vibratória tipo sapo.

A rolagem deverá progredir dos bordos para o centro, paralelamente ao eixo da pista de modo uniforme, até a completa fixação do calçamento.

### CONTROLE

O pavimento pronto deverá ter a forma definida pelos alinhamentos, perfis, dimensões e seção transversal típica estabelecido pelo projeto.



A espessura da camada de areia para assentamento não deverá ser diferente em mais ou menos 20% da espessura fixada do projeto.

A espessura admitida para as juntas das será de no mínimo, 1,5cm numa fileira completa, permitindo-se que 30% das juntas ultrapassem este limite mínimo.

**4.2 – ASSENTAMENTO DE GUIA (MEIO-FIO) EM TRECHO RETO, CONFECCIONADA EM CONCRETO PRÉ-FABRICADO, DIMENSÕES 100X15X13X30 CM (COMPRIMENTO X BASE INFERIOR X BASE SUPERIOR X ALTURA), PARA VIAS URBANAS (USO VIÁRIO). AF\_06/2016**

Os alinhamentos da pavimentação serão demarcados por meios-fios de concreto pré-moldado, delimitando e definindo o contorno dos passeios, além de servir de guia para as calçadas ao longo da rua, embelezando-a e definindo-a geometricamente conforme especificações e em locais definidos em projeto.

As dimensões serão de (100x10x07x30) cm conforme apresentado no projeto e com resistência mínima à compressão de 15 Mpa. Assentado e rejuntado com argamassa de cimento e areia, traço 1:4, incluindo escavação e reaterro.

**4.3 – CONCRETO FCK = 25MPA, TRAÇO 1:2,3:2,7 (EM MASSA SECA DE CIMENTO/ AREIA MÉDIA/ BRITA 1) - PREPARO MECÂNICO COM BETONEIRA 400 L. AF\_05/2021**

A equipe de produção de concreto considerada é composta por um operador do equipamento, responsável por carregar e descarregar o equipamento e operá-lo, e um ajudante que auxilia no carregamento e descarregamento. O transporte do concreto é feito por outros ajudantes, contemplados em outras composições.

. EQUIPAMENTO - Betoneira: capacidade nominal 400 L, capacidade de mistura 280 L, motor elétrico trifásico, potência 2 CV, sem carregador.

CRITÉRIOS PARA QUANTIFICAÇÃO DOS SERVIÇOS - Utilizar o volume necessário para execução de um determinado serviço; devendo o traço ser ajustado em função da natureza e da distribuição granulométrica dos materiais efetivamente disponíveis na região da obra.



## 5 – CALÇADAS

### 5.1 – PISO EM CONCRETO 20 MPA PREPARO MECÂNICO, ESPESSURA 7CM. AF\_09/2020

Esse tipo de piso de concreto não utiliza nenhuma estrutura interna para aumentar a resistência mecânica do concreto. Desse modo, precisa contar com uma sustentação externa para evitar a quebra e a fissuração. Por esse motivo, geralmente é utilizado como piso em construções residenciais ou comerciais de pequeno porte. Sendo assim, muitas vezes, conta com uma espessura grande e uma maior quantidade de juntas por metro quadrado.

### 5.2 - PISO PODOTÁTIL, DIRECIONAL OU ALERTA, ASSENTADO SOBRE ARGAMASSA. AF\_05/2020

Os pisos elevados para áreas externas são normatizados pela ABNT, nas NBR's 15.575 (Norma de Desempenho) e 15.805 (Norma de Piso Elevado), para maiores detalhes consultar a ABNT.

Os pisos elevados são aplicados sobre o piso e o contrapiso e esta instalação deixa um pequeno vão no qual podem passar diversos componentes, fiações e cabeamentos que não ficam aparentes, o que permite um melhor aproveitamento do espaço, além de favorecer a estética do ambiente. São perfeitos para cobrir diversos tipos de instalações, os pisos elevados permitem alteração rápida e prática do layout do escritório e isso é possível devido à facilidade de retirada dos pisos.

## 6 – SINALIZAÇÃO

### 6.1 – PLACA DE ACO ESMALTADA PARA IDENTIFICACAO DE RUA, \*45 CM X 20\* CM

As placas para identificação das ruas devem ter o tamanho de 45cm x 20cm, colocadas em cada rua.

### 6.2 – PLACA DE REGULAMENTAÇÃO/ADVERTÊNCIA REFLETIVA EM ACO GALVANIZADO

As placas para sinalização vertical têm por finalidade regulamentar o uso, advertir sobre perigos potenciais e orientar os usuários durante os seus deslocamentos na rodovia. Esta comunicação é feita por mensagens padronizadas quanto a sua forma, tamanho e cores de modo a permitir a compreensão fácil, rápida e eficaz pelos motoristas e demais usuários da via.



O dimensionamento das placas, tarjas, letras, pictogramas etc. deve atender ao projeto de sinalização elaborado especificamente para cada local, atendendo também ao Manual de Sinalização do DER/CE.

A colocação de placas que necessite interdição de faixa de rolamento deve ser autorizada pelo Governo Municipal e ter acompanhamento do Departamento de Trânsito ou da Guarda Municipal para viabilidade do trânsito.

O fornecedor ou fabricante das placas é o responsável pela realização dos ensaios e testes que comprovem o cumprimento das premissas desta especificação. Os materiais empregados para a elaboração das placas de aço devem ser analisados e terem sua qualidade comprovada. As dimensões das placas devem atender, rigorosamente, às dimensões prevista em projeto.

## 7 – LIMPEZA FINAL

### 7.1 – LIMPEZA DE PISO EM ÁREA URBANIZADA

Os serviços de limpeza deverão satisfazer os seguintes requisitos: Será removido todo entulho do terreno, sendo cuidadosamente limpos e varridos os acessos. As pavimentações serão varridas, sendo retirados os excessos de materiais.

  
Geordano de Araújo Pessoa  
Engenheiro Civil  
RNP 0600183610



### 3 – MAPA DO ESTADO

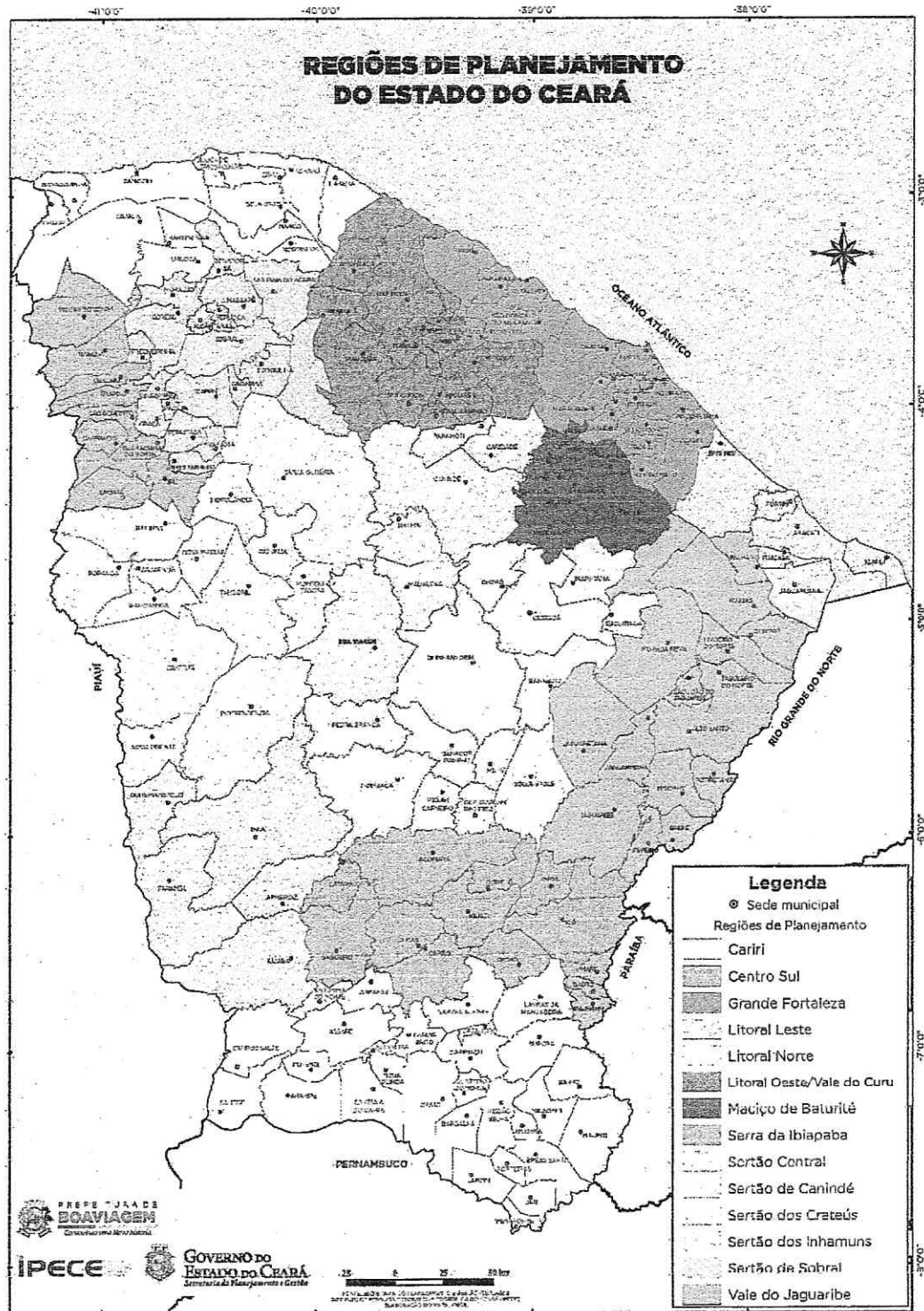





## 4 – MAPA DO MUNICÍPIO

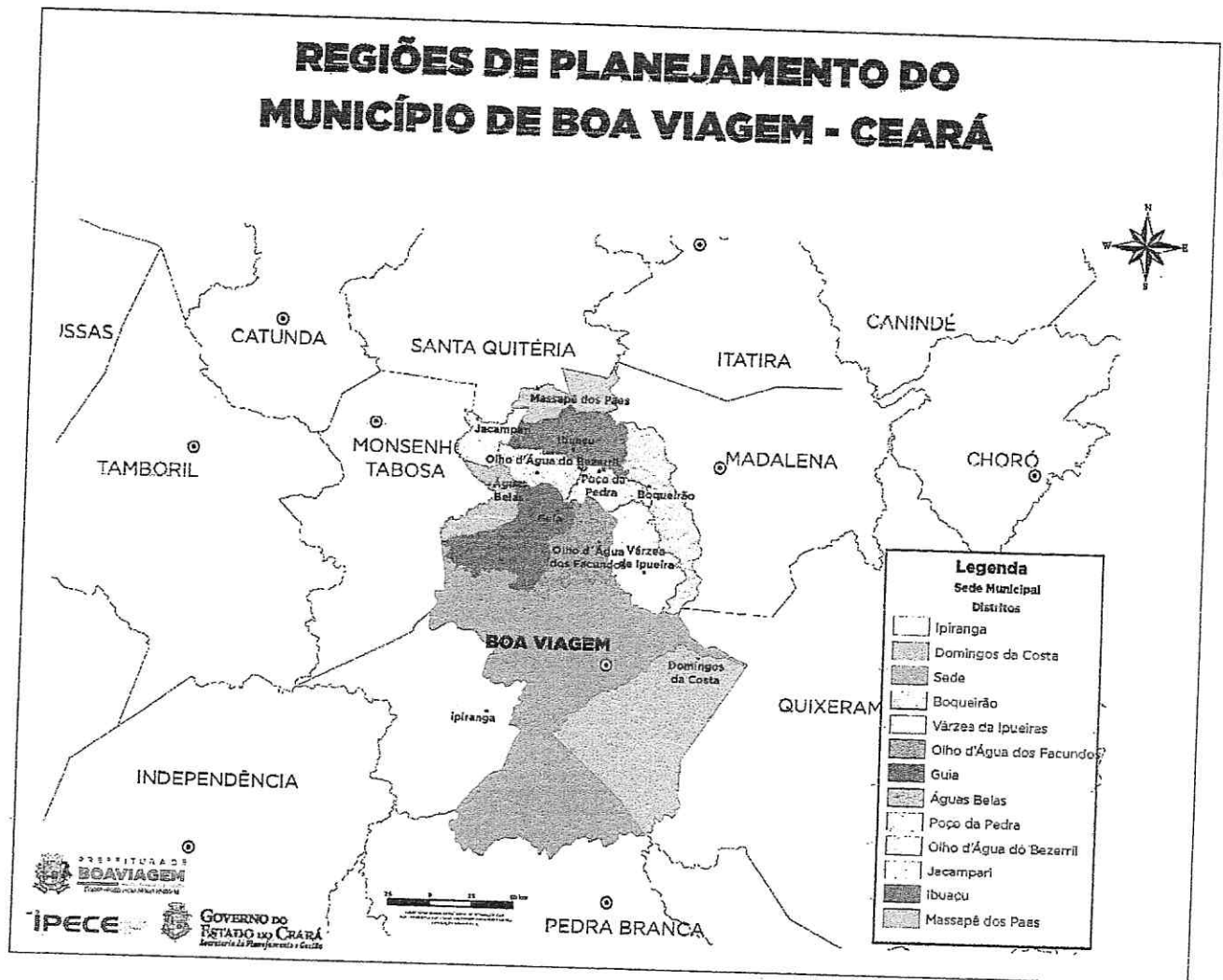



## 5 – ORÇAMENTO DESCRITIVO

*(The content of this table is extremely faint and illegible due to low contrast and scan quality.)*



PREFEITURA DE  
**BOAVIAGEM**

PREFEITURA MUNICIPAL DE BOA VIAGEM - CE  
SECRETARIA MUNICIPAL DE INFRAESTRUTURA  
OBRA: PAVIMENTAÇÃO EM PEDRA TOSCA  
LOCAL: DIVERSAS RUAS - BAIRRO TIBIQUARI - BOA VIAGEM - CE  
MUNICÍPIO: BOA VIAGEM - CE  
FONTES: SEINFRA 27.1 (C/ DESONERAÇÃO) / SINAPI 2022/03 (C/ DESONERAÇÃO) / PRÓPRIAS  
ENCARGOS SOCIAIS: 83,85%; 47,76%  
BDI: 30,51%  
DATA: ABRIL/2022



**ORÇAMENTO CONSOLIDADO**

ITEM	FONTE	INSUMO	DESCRIÇÃO DO SERVIÇO	UN.	QUANT.	VALOR UNITÁRIO S/ BDI	VALOR UNITÁRIO C/ BDI	VALOR TOTAL
1			<b>ADMINISTRAÇÃO</b>					
1.1	PRÓPRIA	COMP. 1	ADMINISTRAÇÃO DA OBRA					23.890,32
2			<b>SERVIÇOS PRELIMINARES</b>	MES	4,00	4.536,03	5.922,58	23.690,32
2.1	SINAPI	C1937	PLACAS PADRÃO DE OBRA					1.632,61
2.2	SINAPI	99064	LOCAÇÃO DE PAVIMENTAÇÃO. AF_10/2018	M2	6,00	151,47	197,68	1.185,08
3			<b>MOVIMENTO DE TERRA</b>	M	756,83	0,45	0,59	448,53
3.1	SINAPI	101134	ESCAVAÇÃO HORIZONTAL, INCLUINDO CARGA, DESCARGA E TRANSPORTE EM SOLO DE 1A CATEGORIA COM TRATOR DE ESTEIRAS (100HP/LÂMINA: 2,19M3) E CAMINHÃO BASCULANTE DE 10M3, DMT ATÉ 200M. AF_07/2020	M³	273,95	13,11	17,11	4.687,28
3.2	SINAPI	100575	REGULARIZAÇÃO DE SUPERFÍCIES COM MOTONIVELADORA. AF_11/2019	M²	5.344,44	0,10	0,13	694,78
4			<b>PAVIMENTAÇÃO</b>					
4.1	SINAPI	101170	EXECUÇÃO DE PAVIMENTO EM PEDRAS POLIÉDRICAS, REJUNTAMENTO COM PÓ DE PEDRA. AF_05/2020	M²	4.702,98	36,02	47,01	221.087,09
4.2	SINAPI	94273	ASSENTAMENTO DE GUIA (MEIO-FIO) EM TRECHO RETO, CONFECCIONADA EM CONCRETO PRÉ-FABRICADO, DIMENSÕES 100X15X13X30 CM (COMPRIMENTO X BASE INFERIOR X BASE SUPERIOR X ALTURA), PARA VIAS URBANAS (USO VIÁRIO). AF_06/2016	M	1.493,66	37,36	48,76	72.830,66
4.3	SINAPI	94965	CONCRETO FCK = 25MPA, TRAÇO 1:2,3:2,7 (EM MASSA SECA DE CIMENTO/ AREIA MÉDIA/ BRITA 1) - PREPARO MECÂNICO COM BETONEIRA 400 L. AF_05/2021	M³	37,83	381,24	497,56	18.822,69
5			<b>CALÇADAS</b>					
5.1	SINAPI	101747	PISO EM CONCRETO 20 MPA PREPARO MECÂNICO, ESPESSURA 7CM. AF_09/2020	M²	1.696,38	71,61	93,46	158.543,87
5.2	SINAPI	101094	PISO PODOTÁTIL, DIRECIONAL OU ALERTA, ASSENTADO SOBRE ARGAMASSA. AF_05/2020	M²	44,80	173,12	225,94	10.122,11
6			<b>SINALIZAÇÃO</b>					
6.1	PRÓPRIA	COMP. 2	PLACA DE AÇO ESMALTADA PARA IDENTIFICAÇÃO DE RUA, *45 CM X 20* CM	UND	22,00	81,34	106,16	2.335,52
6.2	SEINFRA	C3353	PLACA DE REGULAMENTAÇÃO/ADVERTÊNCIA REFLETIVA EM AÇO GALVANIZADO	M²	5,76	668,29	672,19	5.023,81
7			<b>LIMPEZA FINAL</b>					
7.1	SEINFRA	C3447	LIMPEZA DE PISO EM ÁREA URBANIZADA	M²	5.444,44	1,17	1,53	8.329,99
						<b>TOTAL GERAL</b>		<b>527.800,73</b>

IMPORTA O PRESENTE ORÇAMENTO A QUANTIA DE:

R\$ 527.800,73

QUINHENTOS E VINTE E SETE MIL, DUZENTOS E TRINTA E UM REAIS E OITENTA E TRÊS CENTAVOS

GEORDANO DE ARAÚJO PESSOA  
Engenheiro Civil  
RNP: 0601412524

*Geordano de Araújo Pessoa*  
Engenheiro Civil  
RNP 0600183610



PREFEITURA DE  
**BOAVIAGEM**



## 6 – CRONOGRAMA FÍSICO - FINANCEIRO

PREFEITURA DE BOA VIAGEM  
CNPJ N° 07.963.515/0001-36 | CGF N° 06.920.307-5 | Tel.: 88 3427-7001  
Praça Monsenhor José Cândido, 100 | Centro | Boa Viagem/CE | CEP-63.870-000  
E-mail: pmbv\_oficial@boaviagem.ce.gov.br | Site: www.boaviagem.ce.gov.br

  
Geordano de Araújo Pessoa  
Eng° Civil RNP 0506183610  
CPF: 879.725.903-97

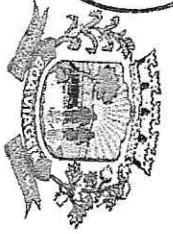

PREFEITURA MUNICIPAL DE BOA VIAGEM - CE  
SECRETARIA MUNICIPAL DE INFRAESTRUTURA  
OBRA: PAVIMENTAÇÃO EM PEDRA TOSCA  
LOCAL: DIVERSAS RUAS - BAIRRO TIBIQUARI - BOA VIAGEM - CE  
MUNICÍPIO: BOA VIAGEM - CE  
FONTES: SSEINFRA 27.1 (C/ DESONERAÇÃO) / SINAPI 2022/03 (C/ DESONERAÇÃO) / PRÓPRIAS  
ENCARGOS SOCIAIS: 83,85%; 47,76%  
BDI: 30,51%  
DATA: ABRIL/2022

**BOAVIAGEM**

CRONOGRAMA FÍSICO - FINANCEIRO

ITENS	DESCRIÇÃO DOS SERVIÇOS	%	VALOR R\$	MESES							
				%	1º MÊS	%	2º MÊS	%	3º MÊS	%	4º MÊS
1.0	ADMINISTRAÇÃO	4,49%	23.690,32	25,00%	5.922,58	25,00%	5.922,58	25,00%	5.922,58	25,00%	5.922,58
2.0	SERVIÇOS PRELIMINARES	0,31%	1.632,61	70,00%	408,15	10,00%	408,15	10,00%	408,15	10,00%	408,15
3.0	MOVIMENTO DE TERRA	1,02%	5.382,06	50,00%	2.691,03	25,00%	1.345,52	25,00%	1.345,52	10,00%	408,15
4.0	PAVIMENTAÇÃO	59,25%	312.740,64	32,15%	100.546,12	32,62%	102.016,00	32,62%	102.016,00	2,61%	8.162,53
5.0	CALÇADAS	31,96%	168.665,78								
6.0	SINALIZAÇÃO	1,39%	7.359,33								
7.0	LIMPEZA FINAL	1,58%	8.329,99								
	TOTAL			20,76%	109.567,88	20,78%	109.692,24	20,78%	109.692,24	37,67%	198.848,36
	VALOR ACUMULADO	100,00%	527.800,73	20,76%	109.567,88	41,54%	219.260,12	62,33%	328.952,37	100,00%	527.800,73

GERDANO DE ARAÚJO PISSOA  
Engenheiro Civil  
RNP: 0601412524



## 7 – MEMORIAL DE CALCULO DOS QUANTITATIVOS



PREFEITURA DE  
**BOAVIAGEM**

PREFEITURA MUNICIPAL DE BOA VIAGEM - CE  
SECRETARIA MUNICIPAL DE INFRAESTRUTURA

OBRA: PAVIMENTAÇÃO EM PEDRA TOSCA

LOCAL: RUA LUIS CARLOS UCHOA - BAIRRO TIBIQUARI - BOA VIAGEM - CE

MUNICÍPIO: BOA VIAGEM - CE

FONTES: SEINFRA 27.1 (C/ DESONERAÇÃO) / SINAPI 2022/03 (C/ DESONERAÇÃO) / PRÓPRIAS

ENCARGOS SOCIAIS: 83,85%; 47,76%

BDI: 30,51%

DATA: ABRIL/2022



## MEMORIAL DE QUANTIDADES E SERVIÇOS

1 ADMINISTRAÇÃO  
1.1 ADMINISTRAÇÃO DA OBRA

Quant. (mês)  
0,50

2 SERVIÇOS PRELIMINARES  
2.2 LOCAÇÃO DE PAVIMENTAÇÃO. AF\_10/2018  
Extensão(m)  
100,00

Total (m)  
100,00

3 MOVIMENTO DE TERRA  
3.1 ESCAVAÇÃO HORIZONTAL, INCLUINDO CARGA, DESCARGA E TRANSPORTE EM SOLO DE 1A CATEGORIA COM TRATOR DE ESTEIRAS (100HP/LÂMINA: 2,19M<sup>3</sup>) E CAMINHÃO BASCULANTE DE 10M<sup>3</sup>, DMT ATÉ 200M. AF\_07/2020

Volume Acumulado (m<sup>3</sup>): 33,25

3.2 REGULARIZAÇÃO DE SUPERFÍCIES COM MOTONIVELADORA. AF\_11/2019  
Extensão(m) 100,00  
Largura (m) 7,00

Área (m<sup>2</sup>)  
700,00

4 PAVIMENTAÇÃO

4.1 EXECUÇÃO DE PAVIMENTO EM PEDRAS POLIÉDRICAS, REJUNTAMENTO COM PÓ DE PEDRA. AF\_05/2020  
Extensão(m) 100,00  
Largura (m) 6,00

Área (m<sup>2</sup>)  
600,00

4.2 ASSENTAMENTO DE GUIA (MEIO-FIO) EM TRECHO RETO, CONFECCIONADA EM CONCRETO PRÉ-FABRICADO, DIMENSÕES 100X15X13X30 CM (COMPRIMENTO X BASE INFERIOR X BASE SUPERIOR X ALTURA), PARA VIAS URBANAS (USO VIÁRIO). AF\_06/2016

Extensão(m) 100,00  
Lados 2,00  
Descontos(m)  
Extensão (m) 200,00

4.3 CONCRETO FCK = 25MPA, TRAÇO 1:2,3:2,7 (EM MASSA SECA DE CIMENTO/ AREIA MÉDIA/ BRITA 1) - PREPARO MECÂNICO COM BETONEIRA 400 L. AF\_05/2021

Largura (m) 0,50  
Comprimento (m) 200,00  
Espessura (m) 0,05  
Volume (m<sup>3</sup>) 5,00

5 CALÇADAS

5.1 PISO EM CONCRETO 20 MPA PREPARO MECÂNICO, ESPESSURA 7CM. AF\_09/2020  
Largura (m) 1,20  
Comprimento (m) 200,00  
Descontos (m)

Área (m<sup>2</sup>)  
240,00

5.2 PISO PODOTÁTIL, DIRECIONAL OU ALERTA, ASSENTADO SOBRE ARGAMASSA. AF\_05/2020

Nº de rampas  
Largura (m)  
Comprimento (m)  
Área (m<sup>2</sup>)



2,00

0,20

4,00

1,60

**6 SINALIZAÇÃO**  
6.1 PLACA DE AÇO ESMALTADA PARA IDENTIFICAÇÃO DE RUA, \*45 CM X 20\* CM

Quant. (und)  
2,00

**7 LIMPEZA FINAL**  
7.1 LIMPEZA DE PISO EM ÁREA URBANIZADA

Extensão(m)  
100,00

Largura (m)  
8,00

Área (m<sup>2</sup>)  
800,00

GEORDANO DE ARAUJO PESSOA  
Engenheiro Civil  
RNP: 0601412524





PREFEITURA MUNICIPAL DE BOA VIAGEM - CE  
SECRETARIA MUNICIPAL DE INFRAESTRUTURA

OBRA: PAVIMENTAÇÃO EM PEDRA TOSCA

LOCAL: RUA ENEDINA DE CARVALHO - BAIRRO TIBIQUARI - BOA VIAGEM - CE

MUNICÍPIO: BOA VIAGEM - CE

FONTES: SEINFRA 27.1 (C/ DESONERAÇÃO) / SINAPI 2022/03 (C/ DESONERAÇÃO) / PRÓPRIAS

PREFEITURA DE  
**BOAVIAGEM**

ENCARGOS SOCIAIS: 83,85%; 47,76%

BDI: 30,51%

DATA: ABRIL/2022



## MEMORIAL DE QUANTIDADES E SERVIÇOS

1	<b>ADMINISTRAÇÃO</b>							
1.1	ADMINISTRAÇÃO DA OBRA							Quant. (mês) 0,50
2	<b>SERVIÇOS PRELIMINARES</b>							
2.2	LOCAÇÃO DE PAVIMENTAÇÃO. AF_10/2018							Total (m) 162,00
	Extensão(m)							
	162,00							
3	<b>MOVIMENTO DE TERRA</b>							
3.1	ESCAVAÇÃO HORIZONTAL, INCLUINDO CARGA, DESCARGA E TRANSPORTE EM SOLO DE 1A CATEGORIA COM TRATOR DE ESTEIRAS (100HP/LÂMINA: 2,19M3) E CAMINHÃO BASCULANTE DE 10M3, DMT ATÉ 200M. AF_07/2020							
	Volume Acumulado (m³):							35,50
3.2	REGULARIZAÇÃO DE SUPERFÍCIES COM MOTONIVELADORA. AF_11/2019							
	Extensão(m)		Largura (m)					Área (m²) 1.296,00
	162,00		8,00					
4	<b>PAVIMENTAÇÃO</b>							
4.1	EXECUÇÃO DE PAVIMENTO EM PEDRAS POLIÉDRICAS, REJUNTAMENTO COM PÓ DE PEDRA. AF_05/2020							
	Extensão(m)		Largura (m)					Área (m²) 1.134,00
	162,00		7,00					
4.2	ASSENTAMENTO DE GUIA (MEIO-FIO) EM TRECHO RETO, CONFECCIONADA EM CONCRETO PRÉ-FABRICADO, DIMENSÕES 100X15X13X30 CM (COMPRIMENTO X BASE INFERIOR X BASE SUPERIOR X ALTURA), PARA VIAS URBANAS (USO VIÁRIO). AF_06/2016							
	Extensão(m)		Lados		Descontos(m)			Extensão (m) 324,00
	162,00		2,00					
4.3	CONCRETO FCK = 25MPA, TRAÇO 1:2,3:2,7 (EM MASSA SECA DE CIMENTO/ AREIA MÉDIA/ BRITA 1) - PREPARO MECÂNICO COM BETONEIRA 400 L. AF_05/2021							
	Largura (m)		Comprimento (m)		Espessura (m)			Volume (m³) 8,10
	0,50		324,00		0,05			
5	<b>CALÇADAS</b>							
5.1	PISO EM CONCRETO 20 MPA PREPARO MECÂNICO, ESPESSURA 7CM. AF_09/2020							
	Largura (m)		Comprimento (m)		Descontos (m)			Área (m²) 388,80
	1,20		324,00					
	Descontos (m)							
5.2	PISO PODOTÁTIL, DIRECIONAL OU ALERTA, ASSENTADO SOBRE ARGAMASSA. AF_05/2020							
	Nº de rampas		Largura (m)		Comprimento (m)			Área (m²) 1,60
	2,00		0,20		4,00			
6	<b>SINALIZAÇÃO</b>							



6.1 PLACA DE ACO ESMALTADA PARA IDENTIFICACAO DE RUA, \*45 CM X 20\* CM

Quant. (unidade)  
2,00

7 LIMPEZA FINAL  
7.1 LIMPEZA DE PISO EM ÁREA URBANIZADA

Extensão(m)	Largura (m)	Área (m²)
162,00	8,00	1.296,00

  
GEORDANO DE ARAUJO PESSOA  
Engenheiro Civil  
RNP: 0601412524



PREFEITURA MUNICIPAL DE BOA VIAGEM - CE  
SECRETARIA MUNICIPAL DE INFRAESTRUTURA  
OBRA: PAVIMENTAÇÃO EM PEDRA TOSCA  
LOCAL: RUA MARIA DE ASSIS UCHOA - BAIRRO TIBIQUARI - BOA VIAGEM - CE  
MUNICÍPIO: BOA VIAGEM - CE



PREFEITURA DE  
**BOA VIAGEM**

FONTES: SEINFRA 27.1 (C/ DESONERAÇÃO) / SINAPI 2022/03 (C/ DESONERAÇÃO) / PRÓPRIAS

ENCARGOS SOCIAIS: 83,85%; 47,76%

BDI: 30,51%

DATA: ABRIL/2022

## MEMORIAL DE QUANTIDADES E SERVIÇOS

1	<b>ADMINISTRAÇÃO</b>				
1.1	ADMINISTRAÇÃO DA OBRA				Quant. (mês) 0,50
2	<b>SERVIÇOS PRELIMINARES</b>				
2.2	LOCAÇÃO DE PAVIMENTAÇÃO. AF_10/2018				Total (m)
		Extensão(m)			60,00
		60,00			60,00
3	<b>MOVIMENTO DE TERRA</b>				
3.1	ESCAVAÇÃO HORIZONTAL, INCLUINDO CARGA, DESCARGA E TRANSPORTE EM SOLO DE 1A CATEGORIA COM TRATOR DE ESTEIRAS (100HP/LÂMINA: 2,19M3) E CAMINHÃO BASCULANTE DE 10M3, DMT ATÉ 200M. AF_07/2020				
		Volume Acumulado (m³):			28,50
3.2	REGULARIZAÇÃO DE SUPERFÍCIES COM MOTONIVELADORA. AF_11/2019				
		Extensão(m)	Largura (m)		Área (m²)
		60,00	7,00		420,00
4	<b>PAVIMENTAÇÃO</b>				
4.1	EXECUÇÃO DE PAVIMENTO EM PEDRAS POLIÉDRICAS, REJUNTAMENTO COM PÓ DE PEDRA. AF_05/2020				
		Extensão(m)	Largura (m)		Área (m²)
		60,00	6,00		360,00
4.2	ASSENTAMENTO DE GUIA (MEIO-FIO) EM TRECHO RETO, CONFECCIONADA EM CONCRETO PRÉ-FABRICADO, DIMENSÕES 100X15X13X30 CM (COMPRIMENTO X BASE INFERIOR X BASE SUPERIOR X ALTURA), PARA VIAS URBANAS (USO VIÁRIO). AF_06/2016				
		Extensão(m)	Lados	Descontos(m)	Extensão (m)
		60,00	2,00		120,00
4.3	CONCRETO FCK = 25MPA, TRAÇO 1:2,3:2,7 (EM MASSA SECA DE CIMENTO/ AREIA MÉDIA/ BRITA 1) - PREPARO MECÂNICO COM BETONEIRA 400 L. AF_05/2021				
		Largura (m)	Comprimento (m)	Espessura (m)	Volume (m³)
		0,50	120,00	0,05	3,00
5	<b>CALÇADAS</b>				
5.1	PISO EM CONCRETO 20 MPA PREPARO MECÂNICO, ESPESSURA 7CM. AF_09/2020				
		Largura (m)	Comprimento (m)	Descontos (m)	Área (m²)
		1,20	120,00		144,00
		Descontos (m)			
5.2	PISO PODOTÁTIL, DIRECIONAL OU ALERTA, ASSENTADO SOBRE ARGAMASSA. AF_05/2020				
		Nº de rampas	Largura (m)	Comprimento (m)	Área (m²)
		2,00	0,20	4,00	1,60
6	<b>SINALIZAÇÃO</b>				
6.1	PLACA DE ACO ESMALTADA PARA IDENTIFICACAO DE RUA, *45 CM X 20* CM				Quant. (und)

Quant. (und)



7	LIMPEZA FINAL			
7.1	LIMPEZA DE PISO EM ÁREA URBANIZADA	Extensão(m)	Largura (m)	Área (m <sup>2</sup> )
		60,00	7,00	420,00

  
GEORDANO DE ARAÚJO PESSOA  
Engenheiro Civil  
RNP: 0601412524



PREFEITURA MUNICIPAL DE BOA VIAGEM - CE  
SECRETARIA MUNICIPAL DE INFRAESTRUTURA

OBRA: PAVIMENTAÇÃO EM PEDRA TOSCA

LOCAL: RUA ERNESTO PEREIRA DE SOUSA - BAIRRO TIBIQUARI - BOA VIAGEM - CE

MUNICÍPIO: BOA VIAGEM - CE

FONTES: SEINFRA 27.1 (C/ DESONERAÇÃO) / SINAPI 2022/03 (C/ DESONERAÇÃO) / PRÓPRIAS



PREFEITURA DE **BOA VIAGEM** ENCARGOS SOCIAIS: 83,85%; 47,76%  
BDI: 30,51%  
DATA: ABRIL/2022

## MEMORIAL DE QUANTIDADES E SERVIÇOS

1	<b>ADMINISTRAÇÃO</b>				
1.1	ADMINISTRAÇÃO DA OBRA			Quant. (mês) 0,50	
2	<b>SERVIÇOS PRELIMINARES</b>				
2.2	LOCAÇÃO DE PAVIMENTAÇÃO. AF_10/2018			Total (m)	
		Extensão(m)		100,00	
		100,00		100,00	
3	<b>MOVIMENTO DE TERRA</b>				
3.1	ESCAVAÇÃO HORIZONTAL, INCLUINDO CARGA, DESCARGA E TRANSPORTE EM SOLO DE 1A CATEGORIA COM TRATOR DE ESTEIRAS (100HP/LÂMINA: 2,19M3) E CAMINHÃO BASCULANTE DE 10M3, DMT ATÉ 200M. AF_07/2020				
		Volume Acumulado (m³):	38,50		
3.2	REGULARIZAÇÃO DE SUPERFÍCIES COM MOTONIVELADORA. AF_11/2019			Área (m²)	
		Extensão(m)	Largura (m)	700,00	
		100,00	7,00		
4	<b>PAVIMENTAÇÃO</b>				
4.1	EXECUÇÃO DE PAVIMENTO EM PEDRAS POLIÉDRICAS, REJUNTAMENTO COM PÓ DE PEDRA. AF_05/2020			Área (m²)	
		Extensão(m)	Largura (m)	600,00	
		100,00	6,00		
4.2	ASSENTAMENTO DE GUIA (MEIO-FIO) EM TRECHO RETO, CONFECCIONADA EM CONCRETO PRÉ-FABRICADO, DIMENSÕES 100X15X13X30 CM (COMPRIMENTO X BASE INFERIOR X BASE SUPERIOR X ALTURA), PARA VIAS URBANAS (USO VIÁRIO). AF_06/2016			Extensão (m)	
		Extensão(m)	Lados	Descontos(m)	200,00
		100,00	2,00		
4.3	CONCRETO FCK = 25MPA, TRAÇO 1:2,3:2,7 (EM MASSA SECA DE CIMENTO/ AREIA MÉDIA/ BRITA 1) - PREPARO MECÂNICO COM BETONEIRA 400 L. AF_05/2021			Volume (m³)	
	Comprimento conforme quadro de cubação:	Largura (m)	Comprimento (m)	Espessura (m)	5,00
		0,50	200,00	0,05	
5	<b>CALÇADAS</b>				
5.1	PISO EM CONCRETO 20 MPA PREPARO MECÂNICO, ESPESSURA 7CM. AF_09/2020			Área (m²)	
		Largura (m)	Comprimento (m)	Descontos (m)	192,00
		1,20	200,00	40,00	
		Descontos (m)			
5.2	PISO PODOTÁTIL, DIRECIONAL OU ALERTA, ASSENTADO SOBRE ARGAMASSA. AF_05/2020			Área (m²)	
		Nº de rampas	Largura (m)	Comprimento (m)	6,40
		8,00	0,20	4,00	



6	<b>SINALIZAÇÃO</b>			
6.1	PLACA DE ACO ESMALTADA PARA IDENTIFICACAO DE RUA, *45 CM X 20* CM			
6.2	PLACA DE REGULAMENTAÇÃO/ADVERTÊNCIA REFLETIVA EM ACO GALVANIZADO			
	Nº de Placas	Largura(m)	Altura(m)	Área (m²)
	2,00	0,80	0,80	1,28

7	<b>LIMPEZA FINAL</b>			
7.1	LIMPEZA DE PISO EM ÁREA URBANIZADA			
	Extensão(m)	Largura (m)	Área (m²)	
	100,00	7,00	700,00	

GEORDANO DE ARAÚJO PESSOA  
Engenheiro Civil  
RNP: 0601412524



PREFEITURA MUNICIPAL DE BOA VIAGEM - CE  
SECRETARIA MUNICIPAL DE INFRAESTRUTURA  
OBRA: PAVIMENTAÇÃO EM PEDRA TOSCA  
LOCAL: RUA CAMELINA SAMPAIO - BAIRRO TIBIQUARI - BOA VIAGEM - CE  
MUNICÍPIO: BOA VIAGEM - CE



PREFEITURA DE  
**BOAVIAGEM**

FONTES: SEINFRA 27.1 (C/ DESONERAÇÃO) / SINAPI 2022/03 (C/ DESONERAÇÃO) / PRÓPRIAS  
ENCARGOS SOCIAIS: 83,85%; 47,76%  
BDI: 30,51%  
DATA: ABRIL/2022

## MEMORIAL DE QUANTIDADES E SERVIÇOS

1	ADMINISTRAÇÃO				
1.1	ADMINISTRAÇÃO DA OBRA				Quant. (mês) 0,50
2	SERVIÇOS PRELIMINARES				
2.2	LOCAÇÃO DE PAVIMENTAÇÃO. AF_10/2018				Total (m)
		Extensão(m)			86,46
		86,46			86,46
3	MOVIMENTO DE TERRA				
3.1	ESCAVAÇÃO HORIZONTAL, INCLUINDO CARGA, DESCARGA E TRANSPORTE EM SOLO DE 1A CATEGORIA COM TRATOR DE ESTEIRAS (100HP/LÂMINA: 2,19M3) E CAMINHÃO BASCULANTE DE 10M3, DMT ATÉ 200M. AF_07/2020				
		Volume Acumulado (m³):		31,25	
3.2	REGULARIZAÇÃO DE SUPERFÍCIES COM MOTONIVELADORA. AF_11/2019				Área (m²)
		Extensão(m)	Largura (m)		605,22
		86,46	7,00		
4	PAVIMENTAÇÃO				
4.1	EXECUÇÃO DE PAVIMENTO EM PEDRAS POLIÉDRICAS, REJUNTAMENTO COM PÓ DE PEDRA. AF_05/2020				
		Extensão(m)	Largura (m)		Área (m²)
		86,46	6,00		518,76
4.2	ASSENTAMENTO DE GUIA (MEIO-FIO) EM TRECHO RETO, CONFECCIONADA EM CONCRETO PRÉ-FABRICADO, DIMENSÕES 100X15X13X30 CM (COMPRIMENTO X BASE INFERIOR X BASE SUPERIOR X ALTURA), PARA VIAS URBANAS (USO VIÁRIO). AF_06/2016				
		Extensão(m)	Lados	Descontos(m)	Extensão (m)
		86,46	2,00	-	172,92
4.3	CONCRETO FCK = 25MPA, TRAÇO 1:2,3:2,7 (EM MASSA SECA DE CIMENTO/ AREIA MÉDIA/ BRITA 1) - PREPARO MECÂNICO COM BETONEIRA 400 L. AF_05/2021				
		Largura (m)	Comprimento (m)	Espessura (m)	Volume (m³)
		0,50	172,92	0,05	4,32
5	CALÇADAS				
5.1	PISO EM CONCRETO 20 MPA PREPARO MECÂNICO, ESPESSURA 7CM. AF_09/2020				
		Largura (m)	Comprimento (m)	Descontos (m)	Área (m²)
		1,20	172,92		207,50
		Descontos (m)			
5.2	PISO PODOTÁTIL, DIRECIONAL OU ALERTA, ASSENTADO SOBRE ARGAMASSA. AF_05/2020				
		Nº de rampas	Largura (m)	Comprimento (m)	Área (m²)
		2,00	0,20	4,00	1,60
6	SINALIZAÇÃO				



6.1 PLACA DE ACO ESMALTADA PARA IDENTIFICACAO DE RUA, \*45 CM X 20\* CM

Quant. (und)  
2,00

6.2 PLACA DE REGULAMENTAÇÃO/ADVERTÊNCIA REFLETIVA EM ACO GALVANIZADO

Nº de Placas  
2,00

Largura(m)  
0,80

Altura(m)  
0,80

Área (m²)  
1,28

7 LIMPEZA FINAL

7.1 LIMPEZA DE PISO EM ÁREA URBANIZADA

Extensão(m)  
86,46

Largura (m)  
7,00

Área (m²)  
605,22

  
GEORDANO DE ARAUJO PESSOA  
Engenheiro Civil  
RNP: 0601412524





PREFEITURA MUNICIPAL DE BOA VIAGEM - CE  
SECRETARIA MUNICIPAL DE INFRAESTRUTURA  
OBRA: PAVIMENTAÇÃO EM PEDRA TOSCA  
LOCAL: RUA FRANCISCO FERREIRA VIANA - BAIRRO TIBIQUARI - BOA VIAGEM - CE  
MUNICÍPIO: BOA VIAGEM - CE



PREFEITURA DE  
**BOAVIAGEM**

FONTES: SEINFRA 27.1 (C/ DESONERAÇÃO) / SINAPI 2022/03 (C/ DESONERAÇÃO) / PRÓPRIAS

ENCARGOS SOCIAIS: 83,85%; 47,76%  
BDI: 30,51%

DATA: ABRIL/2022

## MEMORIAL DE QUANTIDADES E SERVIÇOS

### 1 ADMINISTRAÇÃO

1.1 ADMINISTRAÇÃO DA OBRA

Quant. (mês)  
0,50

### 2 SERVIÇOS PRELIMINARES

2.2 LOCAÇÃO DE PAVIMENTAÇÃO. AF\_10/2018

Extensão(m)  
93,00

Total (m)  
93,00

### 3 MOVIMENTO DE TERRA

3.1 ESCAVAÇÃO HORIZONTAL, INCLUINDO CARGA, DESCARGA E TRANSPORTE EM SOLO DE 1A CATEGORIA COM TRATOR DE ESTEIRAS (100HP/LÂMINA: 2,19M3) E CAMINHÃO BASCULANTE DE 10M3, DMT ATÉ 200M. AF\_07/2020

Volume Acumulado (m³): 23,50

3.2 REGULARIZAÇÃO DE SUPERFÍCIES COM MOTONIVELADORA. AF\_11/2019

Extensão(m) 93,00  
Largura (m) 7,00

Área (m²)  
651,00

### 4 PAVIMENTAÇÃO

4.1 EXECUÇÃO DE PAVIMENTO EM PEDRAS POLIÉDRICAS, REJUNTAMENTO COM PÓ DE PEDRA. AF\_06/2020

Extensão(m) 93,00  
Largura (m) 6,00

Área (m²)  
558,00

4.2 ASSENTAMENTO DE GUIA (MEIO-FIO) EM TRECHO RETO, CONFECCIONADA EM CONCRETO PRÉ-FABRICADO, DIMENSÕES 100X15X13X30 CM (COMPRIMENTO X BASE INFERIOR X BASE SUPERIOR X ALTURA), PARA VIAS URBANAS (USO VIÁRIO). AF\_06/2016

Extensão(m) 93,00  
Lados 2,00  
Descontos(m) 14,00

Extensão (m)  
172,00

4.3 CONCRETO FCK = 25MPA, TRAÇO 1:2,3:2,7 (EM MASSA SECA DE CIMENTO/ AREIA MÉDIA/ BRITA 1) - PREPARO MECÂNICO COM BETONEIRA 400 L. AF\_05/2021

Largura (m) 0,50  
Comprimento (m) 186,00  
Espessura (m) 0,05

Volume (m³)  
4,65

### 5 CALÇADAS

5.1 PISO EM CONCRETO 20 MPA PREPARO MECÂNICO, ESPESSURA 7CM. AF\_09/2020

Largura (m) 1,20  
Comprimento (m) 186,00  
Descontos (m) 20,00

Área (m²)  
199,20

5.2 PISO PODOTÁTIL, DIRECIONAL OU ALERTA, ASSENTADO SOBRE ARGAMASSA. AF\_05/2020

Nº de rampas 6,00  
Largura (m) 0,20  
Comprimento (m) 4,00

Área (m²)  
4,80

### 6 SINALIZAÇÃO

6.1 PLACA DE ACO ESMALTADA PARA IDENTIFICACAO DE RUA, \*45 CM X 20\* CM

Quant. (und)  
2,00

6.2 PLACA DE REGULAMENTAÇÃO/ADVERTÊNCIA REFLETIVA EM ACO GALVANIZADO

Nº de Placas  
Largura(m)  
Altura(m)

Área (m²)



3,00	0,80	0,80	1,92
------	------	------	------

7	LIMPEZA FINAL			
7.1	LIMPEZA DE PISO EM ÁREA URBANIZADA			
		Extensão(m)	Largura (m)	Área (m²)
		93,00	7,00	651,00

  
 GEORDANO DE ARAUJO PESSOA  
 Engenheiro Civil  
 RNP: 0601412524





PREFEITURA MUNICIPAL DE BOA VIAGEM - CE  
SECRETARIA MUNICIPAL DE INFRAESTRUTURA  
OBRA: PAVIMENTAÇÃO EM PEDRA TOSCA  
LOCAL: RUA MARIA DO CARMO UCHOA MARQUES - BAIRRO TIBIQUARI - BOA VIAGEM - CE  
MUNICÍPIO: BOA VIAGEM - CE

FONTES: SEINFRA 27.1 (C/ DESONERAÇÃO) / SINAPI 2022/03 (C/ DESONERAÇÃO) / PRÓPRIAS

PREFEITURA DE  
**BOAVIAGEM**

ENCARGOS SOCIAIS: 83,85%; 47,76%

BDI: 30,51%

DATA: ABRIL/2022



## MEMORIAL DE QUANTIDADES E SERVIÇOS

1	ADMINISTRAÇÃO				
1.1	ADMINISTRAÇÃO DA OBRA				Quant. (mês) 0,50
2	SERVIÇOS PRELIMINARES				
2.2	LOCAÇÃO DE PAVIMENTAÇÃO. AF_10/2018				Total (m)
		Extensão(m)			40,00
		40,00			
3	MOVIMENTO DE TERRA				
3.1	ESCAVAÇÃO HORIZONTAL, INCLUINDO CARGA, DESCARGA E TRANSPORTE EM SOLO DE 1A CATEGORIA COM TRATOR DE ESTEIRAS (100HP/LÂMINA: 2,19M3) E CAMINHÃO BASCULANTE DE 10M3, DMT ATÉ 200M. AF_07/2020				
		Volume Acumulado (m³):		25,20	
3.2	REGULARIZAÇÃO DE SUPERFÍCIES COM MOTONIVELADORA. AF_11/2019				Área (m²)
		Extensão(m)	Largura (m)		280,00
		40,00	7,00		
4	PAVIMENTAÇÃO				
4.1	EXECUÇÃO DE PAVIMENTO EM PEDRAS POLIÉDRICAS, REJUNTAMENTO COM PÓ DE PEDRA. AF_05/2020				Área (m²)
		Extensão(m)	Largura (m)		240,00
		40,00	6,00		
4.2	ASSENTAMENTO DE GUIA (MEIO-FIO) EM TRECHO RETO, CONFECCIONADA EM CONCRETO PRÉ-FABRICADO,				Extensão (m)
		Extensão(m)	Lados	Descontos(m)	80,00
		40,00	2,00	-	
4.3	CONCRETO FCK = 25MPA, TRAÇO 1:2,3:2,7 (EM MASSA SECA DE CIMENTO/ AREIA MÉDIA/ BRITA 1) - PREPARO MECÂNICO COM BETONEIRA 400 L. AF_05/2021				Volume (m³)
		Largura (m)	Comprimento (m)	Espessura (m)	2,00
		0,50	80,00	0,05	
5	CALÇADAS				
5.1	PISO EM CONCRETO 20 MPA PREPARO MECÂNICO, ESPESSURA 7CM. AF_09/2020				Área (m²)
		Largura (m)	Comprimento (m)	Descontos (m)	96,00
		1,20	80,00		
		Descontos (m)			
5.2	PISO PODOTÁTIL, DIRECIONAL OU ALERTA, ASSENTADO SOBRE ARGAMASSA. AF_05/2020				Área (m²)
		Nº de rampas	Largura (m)	Comprimento (m)	3,20
		4,00	0,20	4,00	
6	SINALIZAÇÃO				
6.1	PLACA DE AÇO ESMALTADA PARA IDENTIFICACAO DE RUA, *45 CM X 20* CM				Quant. (und) 2,00
6.2	PLACA DE REGULAMENTAÇÃO/ADVERTÊNCIA REFLETIVA EM AÇO GALVANIZADO				Área (m²)
		Nº de Placas	Largura(m)	Altura(m)	1,28
		2,00	0,80	0,80	

7	LIMPEZA FINAL			
7.1	LIMPEZA DE PISO EM ÁREA URBANIZADA			
		Extensão(m)	Largura (m)	Área (m <sup>2</sup> )
		40,00	7,00	280,00



GEORDANO DE ARAÚJO PESSOA  
Engenheiro Civil  
RNP: 0601412524





PREFEITURA DE  
**BOAVIAGEM**

PREFEITURA MUNICIPAL DE BOA VIAGEM - CE  
SECRETARIA MUNICIPAL DE INFRAESTRUTURA

OBRA: PAVIMENTAÇÃO EM PEDRA TOSCA

LOCAL: RUA ANTONIO DE ASSIS UCHÔA - BAIRRO TIBIQUARI - BOA VIAGEM - CE

MUNICÍPIO: BOA VIAGEM - CE

FONTES: SEINFRA 27.1 (C/ DESONERAÇÃO) / SINAPI 2022/03 (C/ DESONERAÇÃO) / PRÓPRIAS

ENCARGOS SOCIAIS: 83,85%; 47,76%

BDI: 30,51%

DATA: ABRIL/2022



## MEMORIAL DE QUANTIDADES E SERVIÇOS

### 1 ADMINISTRAÇÃO

1.1 ADMINISTRAÇÃO DA OBRA

Quant. (mês)  
0,50

### 2 SERVIÇOS PRELIMINARES

2.1 PLACA DE OBRA EM CHAPA DE AÇO GALVANIZADO

Largura (m)  
3,00

Altura (m)  
2,00

Quant. (Un)  
1,00

Área (m<sup>2</sup>)  
6,00

2.2 LOCAÇÃO DE PAVIMENTAÇÃO. AF\_10/2018

Extensão(m)  
115,37

Total (m)  
115,37

### 3 MOVIMENTO DE TERRA

3.1 ESCAVAÇÃO HORIZONTAL, INCLUINDO CARGA, DESCARGA E TRANSPORTE EM SOLO DE 1A CATEGORIA COM TRATOR DE ESTEIRAS (100HP/LÂMINA: 2,19M<sup>3</sup>) E CAMINHÃO BASCULANTE DE 10M<sup>3</sup>, DMT ATÉ 200M. AF\_07/2020

Volume Acumulado (m<sup>3</sup>): 58,25

3.2 REGULARIZAÇÃO DE SUPERFÍCIES COM MOTONIVELADORA. AF\_11/2019

Extensão(m)  
115,37

Largura (m)  
6,00

Área (m<sup>2</sup>)  
692,22

### 4 PAVIMENTAÇÃO

4.1 EXECUÇÃO DE PAVIMENTO EM PEDRAS POLIÉDRICAS, REJUNTAMENTO COM PÓ DE PEDRA. AF\_05/2020

Extensão(m)  
115,37

Largura (m)  
6,00

Área (m<sup>2</sup>)  
692,22

4.2 ASSENTAMENTO DE GUIA (MEIO-FIO) EM TRECHO RETO, CONFECCIONADA EM CONCRETO PRÉ-FABRICADO, DIMENSÕES 100X15X13X30 CM (COMPRIMENTO X BASE INFERIOR X BASE SUPERIOR X ALTURA), PARA VIAS URBANAS (USO VIÁRIO). AF\_06/2016

Extensão(m)  
115,37  
Descontos (m)= 6,00

Lados  
2,00

Descontos(m)  
6,00

Extensão (m)  
224,74

4.3 CONCRETO FCK = 25MPA, TRAÇO 1:2,3:2,7 (EM MASSA SECA DE CIMENTO/ AREIA MÉDIA/ BRITA 1) - PREPARO MECÂNICO COM BETONEIRA 400 L. AF\_05/2021

Largura (m)  
0,50

Comprimento (m)  
230,74

Espessura (m)  
0,05

Volume (m<sup>3</sup>)  
5,76

### 5 CALÇADAS

5.1 PISO EM CONCRETO 20 MPA PREPARO MECÂNICO, ESPESSURA 7CM. AF\_09/2020

Largura (m)  
1,20  
Descontos (m)

Comprimento (m)  
230,74

Descontos (m)  
40,00

Área (m<sup>2</sup>)  
228,88



5.2 PISO PODOTÁTIL, DIRECIONAL OU ALERTA, ASSENTADO SOBRE ARGAMASSA. AF\_05/2020

Nº de rampas	Largura (m)	Comprimento (m)	Área (m <sup>2</sup> )
30,00	0,20	4,00	24,00

6 SINALIZAÇÃO

6.1 PLACA DE AÇO ESMALTADA PARA IDENTIFICAÇÃO DE RUA, \*45 CM X 20\* CM

Quant. (und)  
8,00

7 LIMPEZA FINAL

7.1 LIMPEZA DE PISO EM ÁREA URBANIZADA

Extensão(m)	Largura (m)	Área (m <sup>2</sup> )
115,37	6,00	692,22

GEORDANO DE ARAÚJO PESSOA

Engenheiro Civil

RNP: 0601412524



PREFEITURA DE  
**BOAVIAGEM**



## 8 – COMPOSIÇÕES DE PREÇOS UNITÁRIOS

PREFEITURA DE BOA VIAGEM  
CNPJ Nº 07.963.515/0001-36 | CGF Nº 06.920.307-5 | Tel.: 88 3427-7001  
Praça Monsenhor José Cândido, 100 | Centro | Boa Viagem/CE | CEP 63.870-000  
E-mail: pmbv\_oficial@boaviagem.ce.gov.br | Site: www.boaviagem.ce.gov.br

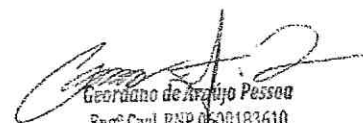
  
Geordano de Araújo Pessoa  
Engº Civil RNP 060183610  
CPF 679.725.903-97



PREFEITURA DE  
**BOAVIAGEM**

PREFEITURA MUNICIPAL DE BOA VIAGEM - CE  
SECRETARIA MUNICIPAL DE INFRAESTRUTURA  
OBRA: PAVIMENTAÇÃO EM PEDRA TOSCA  
LOCAL: DIVERSAS RUAS - BAIRRO TIBIQUARI - BOA VIAGEM - CE  
MUNICÍPIO: BOA VIAGEM - CE



FONTES: SEINFRA 27.1 (C/ DESONERAÇÃO) / SINAPI 2022/03 (C/ DESONERAÇÃO) / PRÓPRIAS

ENCARGOS SOCIAIS: 83,85%; 47,76%

BDI: 30,51%

DATA: ABRIL/2022

### COMPOSIÇÕES

#### 1.1. COMP. 1 - ADMINISTRAÇÃO DA OBRA (MÊS)

SERVICO	FONTE	UNID	COEFICIENTE	PREÇO UNITÁRIO	TOTAL	
93572	ENCARREGADO GERAL DE OBRAS COM ENCARGOS COMPLEMENTARES	SINAPI	MES	0,50000000	4.296,74	2.148,37
93565	ENGENHEIRO CIVIL DE OBRA JUNIOR COM ENCARGOS COMPLEMENTARES	SINAPI	MES	0,15000000	15.931,04	2.389,66
<b>TOTAL SERVICOS:</b>					<b>4.538,03</b>	
<b>VALOR:</b>					<b>4.538,03</b>	
<b>VALOR COM BDI:</b>					<b>5.922,58</b>	

#### 2.1. C1937 - PLACAS PADRÃO DE OBRA (M2)

MAO DE OBRA	FONTE	UNID	COEFICIENTE	PREÇO UNITÁRIO	TOTAL	
12543	SERVENTE	SEINFRA	H	2,00000000	15,5500	31,1000
<b>TOTAL MAO DE OBRA:</b>					<b>31,1000</b>	
MATERIAL	FONTE	UNID	COEFICIENTE	PREÇO UNITÁRIO	TOTAL	
10537	CHAPA DE AÇO GALVANIZADA ESP. 0.3MM	SEINFRA	M2	1,02000000	35,5900	36,3018
11100	ESMALTE SINTETICO	SEINFRA	L	1,00000000	24,9900	24,9900
11691	PONTALETE / BARROTE DE 3"x3"	SEINFRA	M	4,50000000	12,6100	56,7450
11725	PREGO 15X15 (1.1/4" x 13) (APROXIMADAMENTE 672UN/KG)	SEINFRA	KG	0,15000000	15,5400	2,3310
<b>TOTAL MATERIAL:</b>					<b>120,3678</b>	
<b>VALOR:</b>					<b>151,47</b>	
<b>VALOR COM BDI:</b>					<b>197,68</b>	

#### 2.2. 99064 - LOCAÇÃO DE PAVIMENTAÇÃO. AF\_10/2018 (M)

SERVICO	FONTE	UNID	COEFICIENTE	PREÇO UNITÁRIO	TOTAL	
99058	LOCAÇÃO DE PONTO PARA REFERÊNCIA TOPOGRÁFICA. AF_10/2018	SINAPI	UN	0,05000000	9,18	0,45
<b>TOTAL SERVICOS:</b>					<b>0,45</b>	
<b>VALOR:</b>					<b>0,45</b>	
<b>VALOR COM BDI:</b>					<b>0,59</b>	

#### 3.1. 101134 - ESCAVAÇÃO HORIZONTAL, INCLUINDO CARGA, DESCARGA E TRANSPORTE EM SOLO DE 1ª CATEGORIA COM TRATOR DE ESTEIRAS (100HP/LÂMINA: 2,19M3) E CAMINHÃO BASCULANTE DE 10M3, DMT ATÉ 200M. AF\_07/2020 (M3)

SERVICO	FONTE	UNID	COEFICIENTE	PREÇO UNITÁRIO	TOTAL	
88316	SERVENTE COM ENCARGOS COMPLEMENTARES	SINAPI	H	0,03100000	16,57	0,51
89031	TRATOR DE ESTEIRAS, POTÊNCIA 100 HP, PESO OPERACIONAL 9,4 T, COM LÂMINA 2,19 M3 - CHI DIURNO. AF_06/2014	SINAPI	CHI	0,01950000	52,27	1,01
89032	TRATOR DE ESTEIRAS, POTÊNCIA 100 HP, PESO OPERACIONAL 9,4 T, COM LÂMINA 2,19 M3 - CHP DIURNO. AF_06/2014	SINAPI	CHP	0,01150000	169,54	1,94
93589	TRANSPORTE COM CAMINHÃO BASCULANTE DE 10 M³, EM VIA URBANA EM REVESTIMENTO PRIMÁRIO (UNIDADE: M3XKM) AF_07/2020	SINAPI	M3XKM	0,25000000	2,37	0,59





PREFEITURA MUNICIPAL DE BOA VIAGEM - CE  
SECRETARIA MUNICIPAL DE INFRAESTRUTURA  
OBRA: PAVIMENTAÇÃO EM PEDRA TOSCA  
LOCAL: DIVERSAS RUAS - BAIRRO TIBIQUARI - BOA VIAGEM - CE  
MUNICÍPIO: BOA VIAGEM - CE



FONTES: SEINFRA 27.1 (C/ DESONERAÇÃO) / SINAPI 2022/03 (C/ DESONERAÇÃO) / PRÓPRIAS

PREFEITURA DE  
**BOAVIAGEM**

ENCARGOS SOCIAIS: 83,85%; 47,76%  
BDI: 30,51%  
DATA: ABRIL/2022

100974	CARGA, MANOBRA E DESCARGA DE SOLOS E MATERIAIS GRANULARES EM CAMINHÃO BASCULANTE 10 M <sup>3</sup> - CARGA COM PÁ CARREGADEIRA (CAÇAMBA DE 1,7 A 2,8 M <sup>3</sup> / 128 HP) E DESCARGA LIVRE (UNIDADE: M3) AF_07/2020	SINAPI	M3	1,25000000	7,25	9,06
<b>TOTAL SERVICIO:</b>						<b>13,11</b>
<b>VALOR:</b>						<b>13,11</b>
<b>VALOR COM BDI:</b>						<b>17,11</b>

**3.2. 100575 - REGULARIZAÇÃO DE SUPERFÍCIES COM MOTONIVELADORA. AF\_11/2019 (M2)**

SERVICO	FONTE	UNID	COEFICIENTE	PREÇO UNITÁRIO	TOTAL	
5932	MOTONIVELADORA POTÊNCIA BÁSICA LÍQUIDA (PRIMEIRA MARCHA) 125 HP, PESO BRUTO 13032 KG, LARGURA DA LÂMINA DE 3,7 M - CHP DIURNO. AF_06/2014	SINAPI	CHP	0,00010000	234,54	0,02
5934	MOTONIVELADORA POTÊNCIA BÁSICA LÍQUIDA (PRIMEIRA MARCHA) 125 HP, PESO BRUTO 13032 KG, LARGURA DA LÂMINA DE 3,7 M - CHI DIURNO. AF_06/2014	SINAPI	CHI	0,00100000	73,44	0,07
88316	SERVENTE COM ENCARGOS COMPLEMENTARES	SINAPI	H	0,00100000	16,57	0,01
<b>TOTAL SERVICIO:</b>					<b>0,10</b>	
<b>VALOR:</b>					<b>0,10</b>	
<b>VALOR COM BDI:</b>					<b>0,13</b>	

**4.1. 101170 - EXECUÇÃO DE PAVIMENTO EM PEDRAS POLIÉDRICAS, REJUNTAMENTO COM PÓ DE PEDRA. AF\_05/2020 (M2)**

MATERIAL	FONTE	UNID	COEFICIENTE	PREÇO UNITÁRIO	TOTAL	
00000367	AREIA GROSSA - POSTO JAZIDA/FORNECEDOR (RETIRADO NA JAZIDA SEM TRANSPORTE)	SINAPI	M3	0,11400000	91,17	10,39
00004741	PO DE PEDRA (POSTO PEDREIRA/FORNECEDOR SEM FRETE)	SINAPI	M3	0,04400000	76,95	3,38
00013186	PEDRA GRANITICA OU BASALTICA IRREGULAR, FAIXA GRANULOMETRICA 100 A 150 MM PARA PAVIMENTACAO OU CALCAMENTO POLIEDRICO, POSTO PEDREIRA / FORNECEDOR (SEM FRETE)	SINAPI	M3	0,11900000	80,33	7,17
<b>TOTAL MATERIAL:</b>					<b>20,94</b>	

SERVICO	FONTE	UNID	COEFICIENTE	PREÇO UNITÁRIO	TOTAL	
5684	ROLO COMPACTADOR VIBRATÓRIO DE UM CILINDRO AÇO LISO, POTÊNCIA 80 HP, PESO OPERACIONAL MÁXIMO 8,1 T, IMPACTO DINÂMICO 16,15 / 9,5 T, LARGURA DE TRABALHO 1,68 M - CHP DIURNO. AF_06/2014	SINAPI	CHP	0,00310000	161,77	0,50
5685	ROLO COMPACTADOR VIBRATÓRIO DE UM CILINDRO AÇO LISO, POTÊNCIA 80 HP, PESO OPERACIONAL MÁXIMO 8,1 T, IMPACTO DINÂMICO 16,15 / 9,5 T, LARGURA DE TRABALHO 1,68 M - CHI DIURNO. AF_06/2014	SINAPI	CHI	0,08390000	57,96	4,86
88260	CALCETEIRO COM ENCARGOS COMPLEMENTARES	SINAPI	H	0,26090000	20,71	5,40
88316	SERVENTE COM ENCARGOS COMPLEMENTARES	SINAPI	H	0,26090000	16,57	4,32
<b>TOTAL SERVICIO:</b>					<b>15,08</b>	
<b>VALOR:</b>					<b>36,02</b>	
<b>VALOR COM BDI:</b>					<b>47,01</b>	



PREFEITURA MUNICIPAL DE BOA VIAGEM - CE  
 SECRETARIA MUNICIPAL DE INFRAESTRUTURA  
 OBRA: PAVIMENTAÇÃO EM PEDRA TOSCA  
 LOCAL: DIVERSAS RUAS - BAIRRO TIBIQUARI - BOA VIAGEM - CE  
 MUNICÍPIO: BOA VIAGEM - CE



PREFEITURA DE  
**BOA VIAGEM**

FONTES: SEINFRA 27.1 (C/ DESONERAÇÃO) / SINAPI 2022/03 (C/ DESONERAÇÃO) / PRÓPRIAS  
 ENCARGOS SOCIAIS: 83,85%; 47,76%  
 BDI: 30,51%  
 DATA: ABRIL/2022

4.2. 94273 - ASSENTAMENTO DE GUIA (MEIO-FIO) EM TRECHO RETO, CONFECCIONADA EM CONCRETO PRÉ-FABRICADO, DIMENSÕES 100X15X13X30 CM (COMPRIMENTO X BASE INFERIOR X BASE SUPERIOR X ALTURA), PARA VIAS URBANAS (USO VIÁRIO). AF\_06/2016 (M)

MATERIAL		FONTE	UNID	COEFICIENTE	PREÇO UNITÁRIO	TOTAL
00000370	AREIA MÉDIA - POSTO JAZIDA/FORNECEDOR (RETIRADO NA JAZIDA SEM TRANSPORTE)	SINAPI	M3	0,00700000	90,00	0,63
00004059	MEIO-FIO OU GUIA DE CONCRETO, PRÉ-MOLDADO, COMP 1 M, *30 X 12/15* CM (H X L/L2)	SINAPI	M	1,00500000	20,90	21,00
<b>TOTAL MATERIAL:</b>						<b>21,83</b>
SERVICO		FONTE	UNID	COEFICIENTE	PREÇO UNITÁRIO	TOTAL
88309	PEDREIRO COM ENCARGOS COMPLEMENTARES	SINAPI	H	0,39400000	20,82	8,20
88316	SERVENTE COM ENCARGOS COMPLEMENTARES	SINAPI	H	0,39400000	16,57	6,52
88629	ARGAMASSA TRAÇO 1:3 (EM VOLUME DE CIMENTO E AREIA MÉDIA ÚMIDA), PREPARO MANUAL AF 08/2019	SINAPI	M3	0,00200000	508,75	1,01
<b>TOTAL SERVICOS:</b>						<b>15,73</b>
<b>VALOR:</b>						<b>37,38</b>
<b>VALOR COM BDI:</b>						<b>48,76</b>

4.3. 94965 - CONCRETO FCK = 25MPA, TRAÇO 1:2,3:2,7 (EM MASSA SECA DE CIMENTO/ AREIA MÉDIA/ BRITA 1) - PREPARO MECÂNICO COM BETONEIRA 400 L. AF\_05/2021 (M3)

MATERIAL		FONTE	UNID	COEFICIENTE	PREÇO UNITÁRIO	TOTAL
00000370	AREIA MÉDIA - POSTO JAZIDA/FORNECEDOR (RETIRADO NA JAZIDA SEM TRANSPORTE)	SINAPI	M3	0,72290000	90,00	65,06
00001379	CIMENTO PORTLAND COMPOSTO CP II-32	SINAPI	KG	362,65790000	0,56	203,08
00004721	PEDRA BRITADA N. 1 (9,5 a 19 MM) POSTO PEDREIRA/FORNECEDOR, SEM FRETE	SINAPI	M3	0,59340000	81,47	48,34
<b>TOTAL MATERIAL:</b>						<b>316,48</b>
SERVICO		FONTE	UNID	COEFICIENTE	PREÇO UNITÁRIO	TOTAL
88316	SERVENTE COM ENCARGOS COMPLEMENTARES	SINAPI	H	2,31170000	16,57	38,30
88377	OPERADOR DE BETONEIRA ESTACIONÁRIA/MISTURADOR COM ENCARGOS COMPLEMENTARES	SINAPI	H	1,46370000	16,98	24,85
88830	BETONEIRA CAPACIDADE NOMINAL DE 400 L, CAPACIDADE DE MISTURA 280 L, MOTOR ELÉTRICO TRIFÁSICO POTÊNCIA DE 2 CV, SEM CARREGADOR - CHP DIURNO. AF 10/2014	SINAPI	CHP	0,75340000	1,80	1,35
88831	BETONEIRA CAPACIDADE NOMINAL DE 400 L, CAPACIDADE DE MISTURA 280 L, MOTOR ELÉTRICO TRIFÁSICO POTÊNCIA DE 2 CV, SEM CARREGADOR - CHI DIURNO. AF 10/2014	SINAPI	CHI	0,71030000	0,38	0,26
<b>TOTAL SERVICOS:</b>						<b>64,76</b>
<b>VALOR:</b>						<b>381,24</b>
<b>VALOR COM BDI:</b>						<b>497,56</b>

5.1. 101747 - PISO EM CONCRETO 20 MPA PREPARO MECÂNICO, ESPESSURA 7CM. AF\_09/2020 (M2)

MATERIAL		FONTE	UNID	COEFICIENTE	PREÇO UNITÁRIO	TOTAL
00034492	CONCRETO USINADO BOMBEAVEL, CLASSE DE RESISTENCIA C20, COM BRITA 0 E 1, SLUMP = 100 +/- 20 MM, EXCLUSIVO SERVIÇO DE BOMBEAMENTO (NBR 8953)	SINAPI	M3	0,08140000	413,50	33,65