

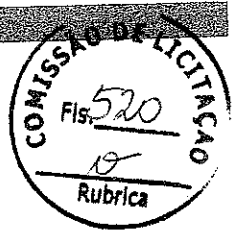

PREFEITURA DE
BOAVIAGEM



10 - COMPOSIÇÃO DE ENCARGOS SOCIAIS



TABELA DE ENCARGOS SOCIAIS



| | | | | | |
|------------|---|---------|-----------------------|--------|--------|
| OBRA: | CONSTRUÇÃO DO TERMINAL RODOVIÁRIO DE BOA VIAGEM | DATA: | 03/01/2022 | BDI: | 26,87% |
| DESCRIÇÃO: | CONSTRUÇÃO DO TERMINAL RODOVIÁRIO DE BOA VIAGEM | FONTE: | VERSÃO | HORA | MES |
| LOCAL: | BOA VIAGEM - CEARÁ | SEINFRA | 027.1 COM DESONERAÇÃO | 83,85% | 47,76% |
| | | | COMPOSIÇÕES PRÓPRIAS | 0,00% | 0,00% |

| COD | DESCRIÇÃO | HORA % | MES % |
|----------|-------------------------------------|--------------|--------------|
| A | GRUPO A | | |
| A1 | INSS | 0,00 | 0,00 |
| A2 | SESI | 1,50 | 1,50 |
| A3 | SENAI | 1,00 | 1,00 |
| A4 | INCRA | 0,20 | 0,20 |
| A5 | SEBRAE | 0,60 | 0,60 |
| A6 | Salário Educação | 2,50 | 2,50 |
| A7 | Seguro Contra Acidentes de Trabalho | 3,00 | 3,00 |
| A8 | FGTS | 8,00 | 8,00 |
| A9 | SECONCI | 0,00 | 0,00 |
| | TOTAL | 16,80 | 16,80 |

| | | | |
|----------|------------------------------|--------------|--------------|
| B | GRUPO B | | |
| B1 | Repouso Semanal Remunerado | 17,84 | 0,00 |
| B2 | Feriados | 3,71 | 0,00 |
| B3 | Auxílio - Enfermidade | 0,87 | 0,67 |
| B4 | 13º Salário | 10,80 | 8,33 |
| B5 | Licença PaternidadeE | 0,07 | 0,06 |
| B6 | Faltas Justificadas | 0,72 | 0,56 |
| B7 | Dias de Chuvas | 1,55 | 0,00 |
| B8 | Auxílio Acidente de Trabalho | 0,11 | 0,08 |
| B9 | Férias Gozadas | 6,71 | 6,73 |
| B10 | Salário Maternidade | 0,03 | 0,03 |
| | TOTAL | 44,41 | 16,46 |

| | | | |
|----------|-----------------------------------|--------------|--------------|
| C | GRUPO C | | |
| C1 | Aviso Prévio Indenizado | 5,40 | 4,17 |
| C2 | Aviso Prévio Trabalhado | 0,13 | 0,10 |
| C3 | Férias Indenizadas | 4,85 | 3,73 |
| C4 | Depósito Rescisão Sem Justa Causa | 3,90 | 3,01 |
| C5 | Indenização Adicional | 0,45 | 0,35 |
| | TOTAL | 14,73 | 11,38 |

| | | | |
|----------|--|-------------|-------------|
| D | GRUPO D | | |
| D1 | Reincidência de Grupo A sobre Grupo B | 7,46 | 2,77 |
| D2 | Reincidência de Grupo A sobre Aviso Prévio Trabalhado e Reincidência do FGTS sobre Aviso Prévio Indenizado | 0,45 | 0,35 |
| | TOTAL | 7,91 | 3,12 |

Horista = 83,85%
Mensalista = 47,76%

A + B + C + D

[Handwritten Signature]
Coordenador de Apoio Pessoal
Engº Civil RNP 060183610
CPF: 872.725.903-97



PREFEITURA DE
BOA VIAGEM



11 - RELATÓRIO FOTOGRÁFICO





PREFEITURA DE
BOAVIAGEM
Construindo uma Nova História

COMISSÃO DE LICITAÇÃO
Fls. 523
R
Rubrica

RELATÓRIO FOTOGRÁFICO

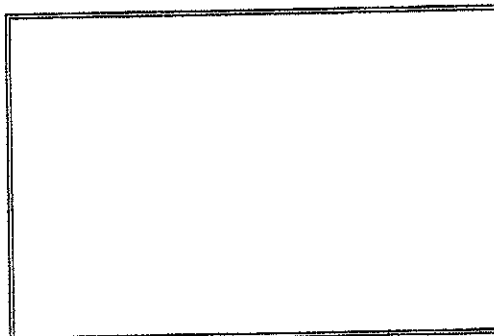
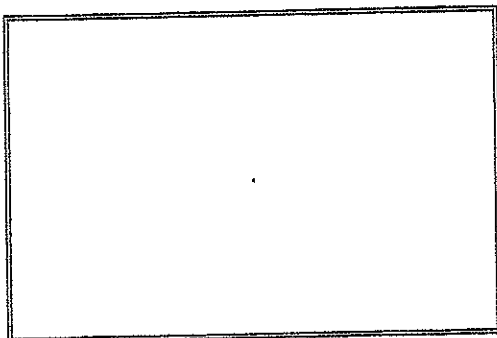
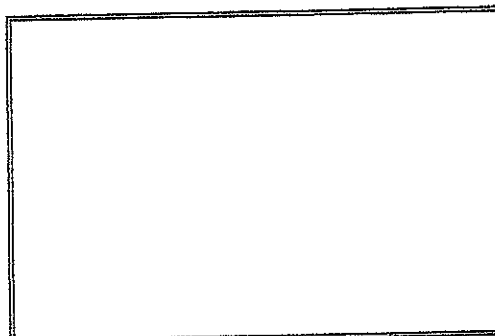
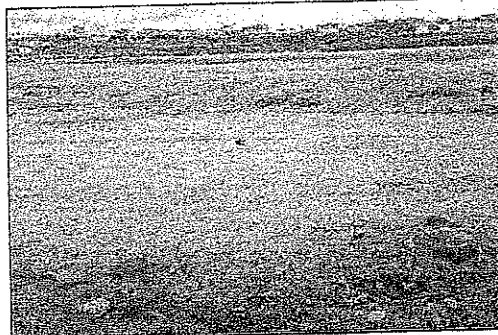
| | |
|------------|------------------------------------|
| OBRA: | RODOVIARIA |
| LOCAL: | PONTE NOVA (TERRENO DA RODOVIARIA) |
| MUNICÍPIO: | BOA VIAGEM - CEARÁ |
| DATA: | OBSERVAÇÕES |
| 20/04/2022 | |



GEORDANO DE ARAÚJO PESSOA
Engenheiro Civil
RNP Nº 0600183610



PREFEITURA DE
BOAVIAGEM



12 - ART (PROJETO, ORÇAMENTO E FISCALIZAÇÃO)



Anotação de Responsabilidade Técnica - ART
Lei nº 6.496, de 7 de dezembro de 1977

CREA-CE

ART OBRA / SERVIÇOS
Nº CE20220929992

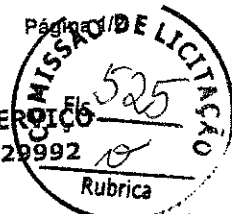

Conselho Regional de Engenharia e Agronomia do Ceará

COMPLEMENTAR à
CE20210825046

1. Responsável Técnico

GEORDANO DE ARAUJO PESSOA
Título profissional: ENGENHEIRO CIVIL

RNP: 0600183610
Registro: 0600183610CE

Empresa contratada: GAP CONSTRUÇÕES E PROJETOS LTDA - EPP

Registro: 0000397032-CE

2. Dados do Contrato

Contratante: MUNICIPIO DE BOA VIAGEM
PRAÇA MONSENHOR JOSE CANDIDO
Complemento:
Cidade: BOA VIAGEM

Bairro: CENTRO
UF: CE

CPF/CNPJ: 07.963.515/0001-36
Nº: 100
CEP: 63870000

Contrato: 2021.04.16.005 - 01

Celebrado em: 16/07/2021

Valor: R\$ 600.000,00

Tipo de contratante: Pessoa Jurídica de Direito Público

Ação Institucional: NENHUMA - NÃO OPTANTE

3. Dados da Obra/Serviço

RODOVIA BR 020

Complemento:

Cidade: BOA VIAGEM

Data de Início: 16/07/2021

Finalidade: Infraestrutura

Proprietário: MUNICIPIO DE BOA VIAGEM

Bairro: PONTE NOVA

UF: CE

Previsão de término: 31/12/2021

Coordenadas Geográficas: -5.127038, -39.737867

Código: Não Especificado

Nº: S/N

CEP: 63870000

CPF/CNPJ: 07.963.515/0001-36

4. Atividade Técnica

14 - Elaboração

- 80 - Projeto > CONSTRUÇÃO CIVIL > INSTALAÇÕES HIDROSSANITÁRIAS > #1.4.3 - DE INSTALAÇÃO DE SISTEMA DE ESGOTO SANITÁRIO
- 80 - Projeto > CONSTRUÇÃO CIVIL > INSTALAÇÕES HIDROSSANITÁRIAS > #1.4.1 - DE SISTEMA DE ÁGUA POTÁVEL
- 80 - Projeto > ELETROTÉCNICA > SISTEMAS DE ENERGIA ELÉTRICA > DE INSTALAÇÕES ELÉTRICAS > #11.9.20.1 - ESPECIAIS
- 80 - Projeto > ESTRUTURAS > ESTRUTURAS DE CONCRETO E ARGAMASSA ARMADA > #2.1.1 - DE ESTRUTURA DE CONCRETO ARMADO
- 80 - Projeto > CONSTRUÇÃO CIVIL > EDIFICAÇÕES > DE EDIFICAÇÃO > #1.1.1.1 - DE ALVENARIA
- 35 - Elaboração de orçamento > CONSTRUÇÃO CIVIL > INSTALAÇÕES HIDROSSANITÁRIAS > #1.4.3 - DE INSTALAÇÃO DE SISTEMA DE ESGOTO SANITÁRIO
- 35 - Elaboração de orçamento > CONSTRUÇÃO CIVIL > INSTALAÇÕES HIDROSSANITÁRIAS > #1.4.1 - DE SISTEMA DE ÁGUA POTÁVEL
- 35 - Elaboração de orçamento > ELETROTÉCNICA > SISTEMAS DE ENERGIA ELÉTRICA > DE INSTALAÇÕES ELÉTRICAS > #11.9.20.1 - ESPECIAIS
- 35 - Elaboração de orçamento > ESTRUTURAS > ESTRUTURAS DE CONCRETO E ARGAMASSA ARMADA > #2.1.1 - DE ESTRUTURA DE CONCRETO ARMADO
- 35 - Elaboração de orçamento > CONSTRUÇÃO CIVIL > EDIFICAÇÕES > DE EDIFICAÇÃO > #1.1.1.1 - DE ALVENARIA

Quantidade

Unidade

1,00 un

1,00 un

1,00 un

1,00 un

1,00 un

1,00 un

1,00 un

1,00 un

1,00 un

1,00 un

18 - Fiscalização

- 60 - Fiscalização de obra > CONSTRUÇÃO CIVIL > INSTALAÇÕES HIDROSSANITÁRIAS > #1.4.3 - DE INSTALAÇÃO DE SISTEMA DE ESGOTO SANITÁRIO
- 60 - Fiscalização de obra > CONSTRUÇÃO CIVIL > INSTALAÇÕES HIDROSSANITÁRIAS > #1.4.1 - DE SISTEMA DE ÁGUA POTÁVEL
- 60 - Fiscalização de obra > ELETROTÉCNICA > SISTEMAS DE ENERGIA ELÉTRICA > DE INSTALAÇÕES ELÉTRICAS > #11.9.20.1 - ESPECIAIS
- 60 - Fiscalização de obra > ESTRUTURAS > ESTRUTURAS DE CONCRETO E ARGAMASSA ARMADA > #2.1.1 - DE ESTRUTURA DE CONCRETO ARMADO
- 60 - Fiscalização de obra > CONSTRUÇÃO CIVIL > EDIFICAÇÕES > DE EDIFICAÇÃO > #1.1.1.1 - DE ALVENARIA

Quantidade

Unidade

1,00 un

1,00 un

1,00 un

1,00 un

1,00 un

Após a conclusão das atividades técnicas o profissional deve proceder a baixa desta ART

A autenticidade desta ART pode ser verificada em: <https://crea-ce.sitac.com.br/publico/>, com a chave: 944yd
Impresso em: 28/04/2022 às 19:11:32 por: ip: 187.19.136.233



[Handwritten signature]



Anotação de Responsabilidade Técnica - ART
Lei nº 6.496, de 7 de dezembro de 1977

CREA-CE

ART OBRA / SERVIÇO
Nº CE20220909992



Conselho Regional de Engenharia e Agronomia do Ceará

COMPLEMENTAR à
CE20210825046

5. Observações

ELABORAÇÃO DE PROJETO, ORÇAMENTO E FISCALIZAÇÃO DA CONSTRUÇÃO DO TERMINAL RODOVIÁRIO NO MUNICÍPIO DE BOA VIAGEM.

6. Declarações

- Declaro que estou cumprindo as regras de acessibilidade previstas nas normas técnicas da ABNT, na legislação específica e no decreto n. 5296/2004.

7. Entidade de Classe

CLUBE DE ENGENHARIA DO CEARÁ (CEC)

8. Assinaturas

Declaro serem verdadeiras as informações acima

Local _____ de _____ de _____ data

GEORDANO DE ARAÚJO PESSOA - CPF: 879.725.903-87

MUNICÍPIO DE BOA VIAGEM - CNPJ: 07.963.515/0001-36

9. Informações

* A ART é válida somente quando quitada, mediante apresentação do comprovante do pagamento ou conferência no site do Crea.

10. Valor

Valor da ART: R\$ 88,78 Registrada em: 02/02/2022 Valor pago: R\$ 88,78 Nosso Número: 8215130587





PREFEITURA DE
BOAVIAGEM

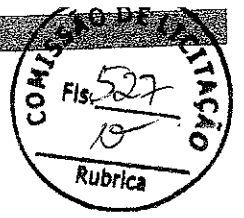

13 - PEÇAS GRÁFICAS

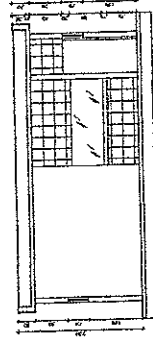
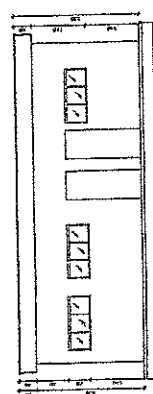
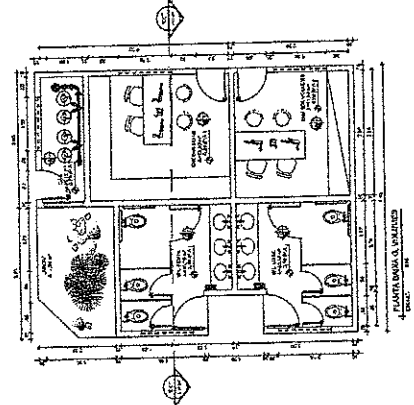
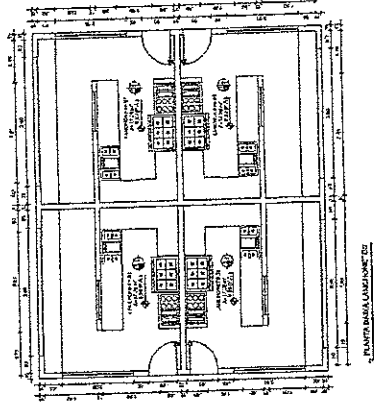
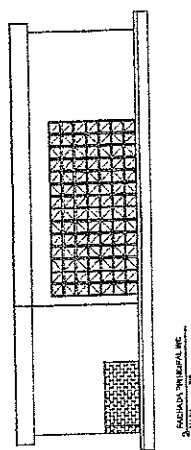
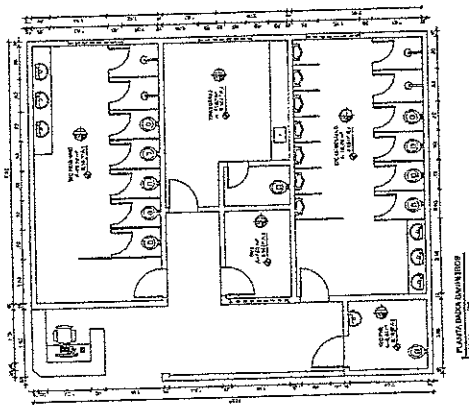

PREFEITURA DE CONSTRUINDO
 BOA VIAGEM
 GOVERNO PARA TODOS

COMISSÃO DE LICITAÇÃO
 Fls. 530
 Rubrica

NOME DO LICITANTE: ...
 NOME DO LICITANTE: ...
 NOME DO LICITANTE: ...
 NOME DO LICITANTE: ...
 NOME DO LICITANTE: ...

VALOR DA LICITAÇÃO: R\$ 1.000,00
 VALOR DA LICITAÇÃO: R\$ 1.000,00
 VALOR DA LICITAÇÃO: R\$ 1.000,00
 VALOR DA LICITAÇÃO: R\$ 1.000,00

DATA: ...
 LOCAL: ...
 HORARIO: ...

Nº 03/03

[Handwritten Signature]
 CARLOS ALBERTO DE SOUZA
 CPF: 872.755.000-07

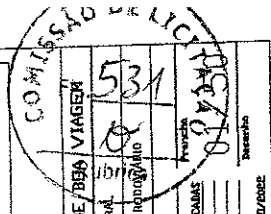

PREFEITURA MUNICIPAL DE BUA VIAGEM
PROJETO ESTRUTURAL
CONSTRUÇÃO DO TERMINAL RODoviÁRIO
LUA 1 - ALCEGA DA RODOVIA BR 080 - BUA VIAGEM - CEARÁ
Cidade: CAUASEM
Estado: CEARÁ

Responsável Técnico: _____
Data: ____/____/20__

Eng. Civil RIMYR AUGUSTO PEREIRA
CPF: 079.753.083-97

| Elemento | Quantidade | Unidade | Valor Unitário (R\$) | Valor Total (R\$) |
|----------|------------|---------|----------------------|-------------------|
| ... | ... | ... | ... | ... |

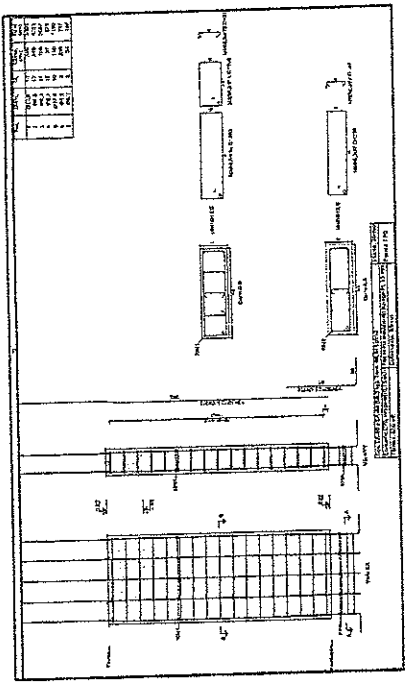

| Elemento | Quantidade | Unidade | Valor Unitário (R\$) | Valor Total (R\$) |
|----------|------------|---------|----------------------|-------------------|
| ... | ... | ... | ... | ... |

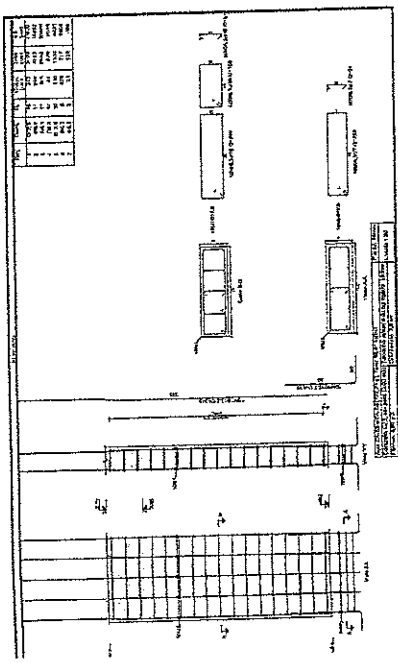

| Elemento | Quantidade | Unidade | Valor Unitário (R\$) | Valor Total (R\$) |
|----------|------------|---------|----------------------|-------------------|
| ... | ... | ... | ... | ... |

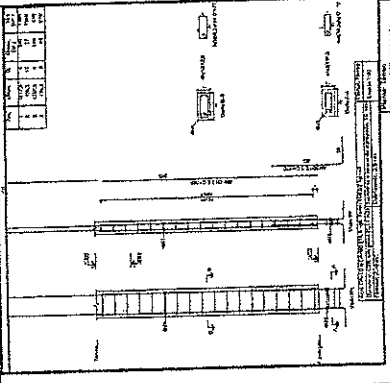

| Elemento | Quantidade | Unidade | Valor Unitário (R\$) | Valor Total (R\$) |
|----------|------------|---------|----------------------|-------------------|
| ... | ... | ... | ... | ... |

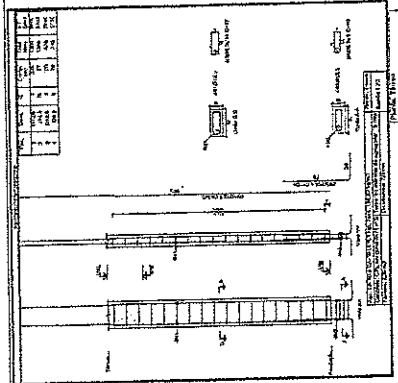

| Elemento | Quantidade | Unidade | Valor Unitário (R\$) | Valor Total (R\$) |
|----------|------------|---------|----------------------|-------------------|
| ... | ... | ... | ... | ... |

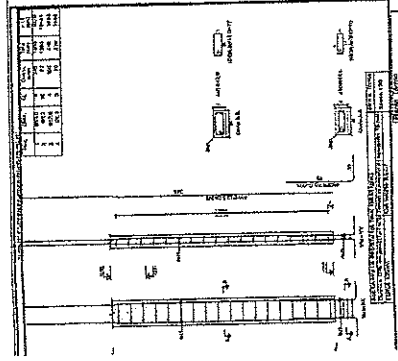

| Item | Quantidade | Valor Unit. | Valor Total |
|------|------------|-------------|-------------|
| 1 | 100 | 1000 | 100000 |
| 2 | 200 | 2000 | 400000 |
| 3 | 300 | 3000 | 900000 |
| 4 | 400 | 4000 | 1600000 |
| 5 | 500 | 5000 | 2500000 |
| 6 | 600 | 6000 | 3600000 |
| 7 | 700 | 7000 | 4900000 |
| 8 | 800 | 8000 | 6400000 |
| 9 | 900 | 9000 | 8100000 |
| 10 | 1000 | 10000 | 10000000 |

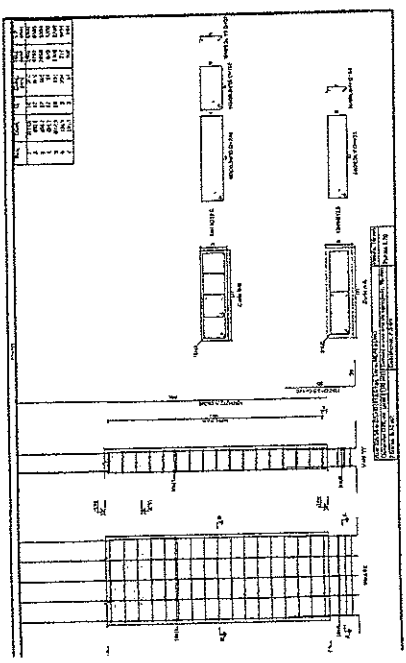

PROPOSTA DE PROJETO DE ARQUITETURA
 Nome do Projeto: []
 Nome do Cliente: []
 Nome do Arquiteto: []
 Data: []

| Item | Quantidade | Valor Unit. | Valor Total |
|------|------------|-------------|-------------|
| 1 | 100 | 1000 | 100000 |
| 2 | 200 | 2000 | 400000 |
| 3 | 300 | 3000 | 900000 |
| 4 | 400 | 4000 | 1600000 |
| 5 | 500 | 5000 | 2500000 |
| 6 | 600 | 6000 | 3600000 |
| 7 | 700 | 7000 | 4900000 |
| 8 | 800 | 8000 | 6400000 |
| 9 | 900 | 9000 | 8100000 |
| 10 | 1000 | 10000 | 10000000 |

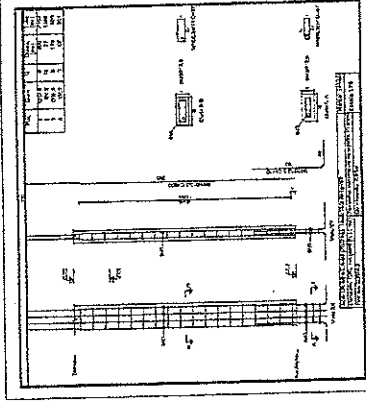

PROPOSTA DE PROJETO DE ARQUITETURA
 Nome do Projeto: []
 Nome do Cliente: []
 Nome do Arquiteto: []
 Data: []

| Item | Quantidade | Valor Unit. | Valor Total |
|------|------------|-------------|-------------|
| 1 | 100 | 1000 | 100000 |
| 2 | 200 | 2000 | 400000 |
| 3 | 300 | 3000 | 900000 |
| 4 | 400 | 4000 | 1600000 |
| 5 | 500 | 5000 | 2500000 |
| 6 | 600 | 6000 | 3600000 |
| 7 | 700 | 7000 | 4900000 |
| 8 | 800 | 8000 | 6400000 |
| 9 | 900 | 9000 | 8100000 |
| 10 | 1000 | 10000 | 10000000 |

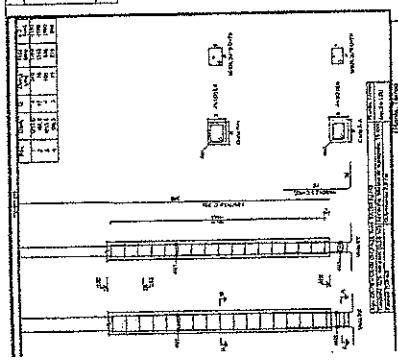

PROPOSTA DE PROJETO DE ARQUITETURA
 Nome do Projeto: []
 Nome do Cliente: []
 Nome do Arquiteto: []
 Data: []

| Item | Quantidade | Valor Unit. | Valor Total |
|------|------------|-------------|-------------|
| 1 | 100 | 1000 | 100000 |
| 2 | 200 | 2000 | 400000 |
| 3 | 300 | 3000 | 900000 |
| 4 | 400 | 4000 | 1600000 |
| 5 | 500 | 5000 | 2500000 |
| 6 | 600 | 6000 | 3600000 |
| 7 | 700 | 7000 | 4900000 |
| 8 | 800 | 8000 | 6400000 |
| 9 | 900 | 9000 | 8100000 |
| 10 | 1000 | 10000 | 10000000 |

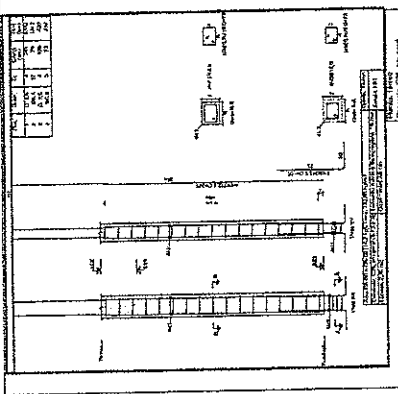

PROPOSTA DE PROJETO DE ARQUITETURA
 Nome do Projeto: []
 Nome do Cliente: []
 Nome do Arquiteto: []
 Data: []

| Item | Quantidade | Valor Unit. | Valor Total |
|------|------------|-------------|-------------|
| 1 | 100 | 1000 | 100000 |
| 2 | 200 | 2000 | 400000 |
| 3 | 300 | 3000 | 900000 |
| 4 | 400 | 4000 | 1600000 |
| 5 | 500 | 5000 | 2500000 |
| 6 | 600 | 6000 | 3600000 |
| 7 | 700 | 7000 | 4900000 |
| 8 | 800 | 8000 | 6400000 |
| 9 | 900 | 9000 | 8100000 |
| 10 | 1000 | 10000 | 10000000 |

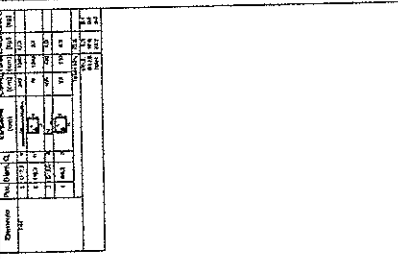

PROPOSTA DE PROJETO DE ARQUITETURA
 Nome do Projeto: []
 Nome do Cliente: []
 Nome do Arquiteto: []
 Data: []

| Item | Quantidade | Valor Unit. | Valor Total |
|------|------------|-------------|-------------|
| 1 | 100 | 1000 | 100000 |
| 2 | 200 | 2000 | 400000 |
| 3 | 300 | 3000 | 900000 |
| 4 | 400 | 4000 | 1600000 |
| 5 | 500 | 5000 | 2500000 |
| 6 | 600 | 6000 | 3600000 |
| 7 | 700 | 7000 | 4900000 |
| 8 | 800 | 8000 | 6400000 |
| 9 | 900 | 9000 | 8100000 |
| 10 | 1000 | 10000 | 10000000 |

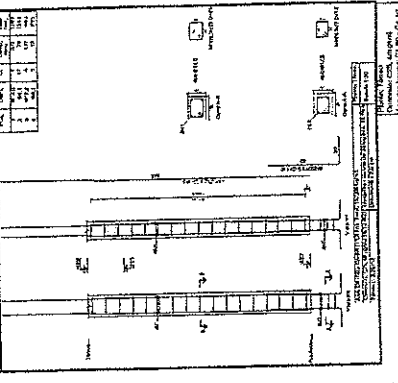

PROPOSTA DE PROJETO DE ARQUITETURA
 Nome do Projeto: []
 Nome do Cliente: []
 Nome do Arquiteto: []
 Data: []

[Handwritten Signature]
 Comissão de Avaliação Técnica
 Rua: [] Nº: []
 CEP: []

COMISSÃO DE LICITAÇÃO
 Nº: 534
 PREFEITURA MUNICIPAL DE BOM JARDIM
 PROJETO: []
 CONSTRUÇÃO DO TERMINAL DE PASSAGEIROS
 Rua: [] Nº: []
 CEP: []
 Responsável Técnico: []
 Matr. Profissional: []

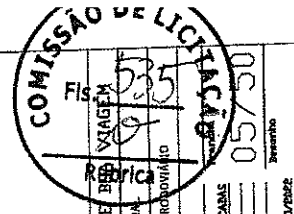

PREFEITURA MUNICIPAL DE BARRA
PROJETO ESTRUTURAL
CONSTRUÇÃO DO TERMINAL RODoviÁRIO

AVENIDA DA RODoviARIA BR 202 - BARRA VIAGEM - SEARA
FOLHA INDICADAS
CONTRATO Nº 0638/183610
MUNICÍPIO DE BARRA

Responsável Técnico: Eng.º PAULO ROBERTO

Paulo Roberto
Engenheiro de Arquitetura
CPF: 079.725.908-97

| Item | Descrição | Quantidade | Valor Unit. | Valor Total |
|------|-----------|------------|-------------|-------------|
| 1 | ... | ... | ... | ... |
| 2 | ... | ... | ... | ... |
| 3 | ... | ... | ... | ... |
| 4 | ... | ... | ... | ... |
| 5 | ... | ... | ... | ... |
| 6 | ... | ... | ... | ... |
| 7 | ... | ... | ... | ... |
| 8 | ... | ... | ... | ... |
| 9 | ... | ... | ... | ... |
| 10 | ... | ... | ... | ... |
| 11 | ... | ... | ... | ... |
| 12 | ... | ... | ... | ... |
| 13 | ... | ... | ... | ... |
| 14 | ... | ... | ... | ... |
| 15 | ... | ... | ... | ... |
| 16 | ... | ... | ... | ... |
| 17 | ... | ... | ... | ... |
| 18 | ... | ... | ... | ... |
| 19 | ... | ... | ... | ... |
| 20 | ... | ... | ... | ... |
| 21 | ... | ... | ... | ... |
| 22 | ... | ... | ... | ... |
| 23 | ... | ... | ... | ... |
| 24 | ... | ... | ... | ... |
| 25 | ... | ... | ... | ... |
| 26 | ... | ... | ... | ... |
| 27 | ... | ... | ... | ... |
| 28 | ... | ... | ... | ... |
| 29 | ... | ... | ... | ... |
| 30 | ... | ... | ... | ... |
| 31 | ... | ... | ... | ... |
| 32 | ... | ... | ... | ... |
| 33 | ... | ... | ... | ... |
| 34 | ... | ... | ... | ... |
| 35 | ... | ... | ... | ... |
| 36 | ... | ... | ... | ... |
| 37 | ... | ... | ... | ... |
| 38 | ... | ... | ... | ... |
| 39 | ... | ... | ... | ... |
| 40 | ... | ... | ... | ... |
| 41 | ... | ... | ... | ... |
| 42 | ... | ... | ... | ... |
| 43 | ... | ... | ... | ... |
| 44 | ... | ... | ... | ... |
| 45 | ... | ... | ... | ... |
| 46 | ... | ... | ... | ... |
| 47 | ... | ... | ... | ... |
| 48 | ... | ... | ... | ... |
| 49 | ... | ... | ... | ... |
| 50 | ... | ... | ... | ... |

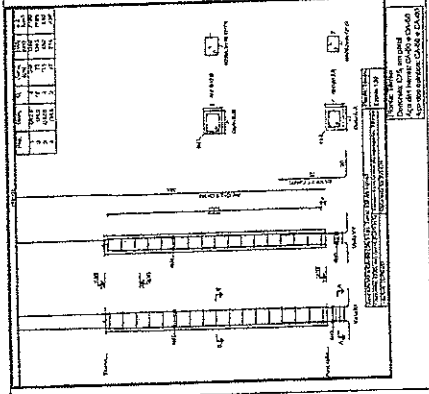

| Item | Descrição | Quantidade | Valor Unit. | Valor Total |
|------|-----------|------------|-------------|-------------|
| 1 | ... | ... | ... | ... |
| 2 | ... | ... | ... | ... |
| 3 | ... | ... | ... | ... |
| 4 | ... | ... | ... | ... |
| 5 | ... | ... | ... | ... |
| 6 | ... | ... | ... | ... |
| 7 | ... | ... | ... | ... |
| 8 | ... | ... | ... | ... |
| 9 | ... | ... | ... | ... |
| 10 | ... | ... | ... | ... |
| 11 | ... | ... | ... | ... |
| 12 | ... | ... | ... | ... |
| 13 | ... | ... | ... | ... |
| 14 | ... | ... | ... | ... |
| 15 | ... | ... | ... | ... |
| 16 | ... | ... | ... | ... |
| 17 | ... | ... | ... | ... |
| 18 | ... | ... | ... | ... |
| 19 | ... | ... | ... | ... |
| 20 | ... | ... | ... | ... |
| 21 | ... | ... | ... | ... |
| 22 | ... | ... | ... | ... |
| 23 | ... | ... | ... | ... |
| 24 | ... | ... | ... | ... |
| 25 | ... | ... | ... | ... |
| 26 | ... | ... | ... | ... |
| 27 | ... | ... | ... | ... |
| 28 | ... | ... | ... | ... |
| 29 | ... | ... | ... | ... |
| 30 | ... | ... | ... | ... |
| 31 | ... | ... | ... | ... |
| 32 | ... | ... | ... | ... |
| 33 | ... | ... | ... | ... |
| 34 | ... | ... | ... | ... |
| 35 | ... | ... | ... | ... |
| 36 | ... | ... | ... | ... |
| 37 | ... | ... | ... | ... |
| 38 | ... | ... | ... | ... |
| 39 | ... | ... | ... | ... |
| 40 | ... | ... | ... | ... |
| 41 | ... | ... | ... | ... |
| 42 | ... | ... | ... | ... |
| 43 | ... | ... | ... | ... |
| 44 | ... | ... | ... | ... |
| 45 | ... | ... | ... | ... |
| 46 | ... | ... | ... | ... |
| 47 | ... | ... | ... | ... |
| 48 | ... | ... | ... | ... |
| 49 | ... | ... | ... | ... |
| 50 | ... | ... | ... | ... |

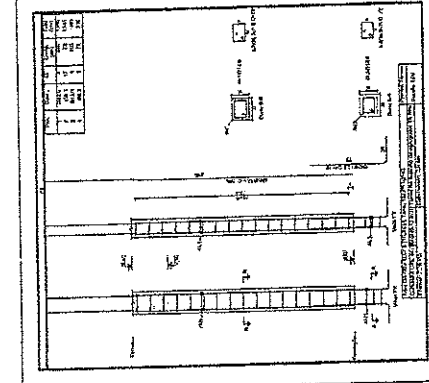

| Item | Descrição | Quantidade | Valor Unit. | Valor Total |
|------|-----------|------------|-------------|-------------|
| 1 | ... | ... | ... | ... |
| 2 | ... | ... | ... | ... |
| 3 | ... | ... | ... | ... |
| 4 | ... | ... | ... | ... |
| 5 | ... | ... | ... | ... |
| 6 | ... | ... | ... | ... |
| 7 | ... | ... | ... | ... |
| 8 | ... | ... | ... | ... |
| 9 | ... | ... | ... | ... |
| 10 | ... | ... | ... | ... |
| 11 | ... | ... | ... | ... |
| 12 | ... | ... | ... | ... |
| 13 | ... | ... | ... | ... |
| 14 | ... | ... | ... | ... |
| 15 | ... | ... | ... | ... |
| 16 | ... | ... | ... | ... |
| 17 | ... | ... | ... | ... |
| 18 | ... | ... | ... | ... |
| 19 | ... | ... | ... | ... |
| 20 | ... | ... | ... | ... |
| 21 | ... | ... | ... | ... |
| 22 | ... | ... | ... | ... |
| 23 | ... | ... | ... | ... |
| 24 | ... | ... | ... | ... |
| 25 | ... | ... | ... | ... |
| 26 | ... | ... | ... | ... |
| 27 | ... | ... | ... | ... |
| 28 | ... | ... | ... | ... |
| 29 | ... | ... | ... | ... |
| 30 | ... | ... | ... | ... |
| 31 | ... | ... | ... | ... |
| 32 | ... | ... | ... | ... |
| 33 | ... | ... | ... | ... |
| 34 | ... | ... | ... | ... |
| 35 | ... | ... | ... | ... |
| 36 | ... | ... | ... | ... |
| 37 | ... | ... | ... | ... |
| 38 | ... | ... | ... | ... |
| 39 | ... | ... | ... | ... |
| 40 | ... | ... | ... | ... |
| 41 | ... | ... | ... | ... |
| 42 | ... | ... | ... | ... |
| 43 | ... | ... | ... | ... |
| 44 | ... | ... | ... | ... |
| 45 | ... | ... | ... | ... |
| 46 | ... | ... | ... | ... |
| 47 | ... | ... | ... | ... |
| 48 | ... | ... | ... | ... |
| 49 | ... | ... | ... | ... |
| 50 | ... | ... | ... | ... |

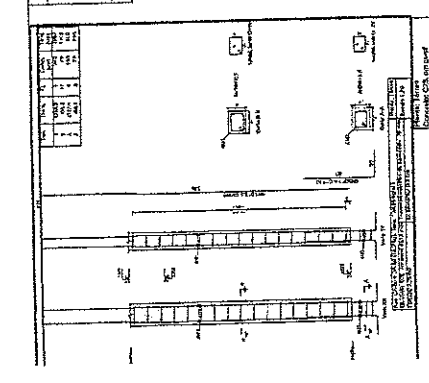

| Item | Descrição | Quantidade | Valor Unit. | Valor Total |
|------|-----------|------------|-------------|-------------|
| 1 | ... | ... | ... | ... |
| 2 | ... | ... | ... | ... |
| 3 | ... | ... | ... | ... |
| 4 | ... | ... | ... | ... |
| 5 | ... | ... | ... | ... |
| 6 | ... | ... | ... | ... |
| 7 | ... | ... | ... | ... |
| 8 | ... | ... | ... | ... |
| 9 | ... | ... | ... | ... |
| 10 | ... | ... | ... | ... |
| 11 | ... | ... | ... | ... |
| 12 | ... | ... | ... | ... |
| 13 | ... | ... | ... | ... |
| 14 | ... | ... | ... | ... |
| 15 | ... | ... | ... | ... |
| 16 | ... | ... | ... | ... |
| 17 | ... | ... | ... | ... |
| 18 | ... | ... | ... | ... |
| 19 | ... | ... | ... | ... |
| 20 | ... | ... | ... | ... |
| 21 | ... | ... | ... | ... |
| 22 | ... | ... | ... | ... |
| 23 | ... | ... | ... | ... |
| 24 | ... | ... | ... | ... |
| 25 | ... | ... | ... | ... |
| 26 | ... | ... | ... | ... |
| 27 | ... | ... | ... | ... |
| 28 | ... | ... | ... | ... |
| 29 | ... | ... | ... | ... |
| 30 | ... | ... | ... | ... |
| 31 | ... | ... | ... | ... |
| 32 | ... | ... | ... | ... |
| 33 | ... | ... | ... | ... |
| 34 | ... | ... | ... | ... |
| 35 | ... | ... | ... | ... |
| 36 | ... | ... | ... | ... |
| 37 | ... | ... | ... | ... |
| 38 | ... | ... | ... | ... |
| 39 | ... | ... | ... | ... |
| 40 | ... | ... | ... | ... |
| 41 | ... | ... | ... | ... |
| 42 | ... | ... | ... | ... |
| 43 | ... | ... | ... | ... |
| 44 | ... | ... | ... | ... |
| 45 | ... | ... | ... | ... |
| 46 | ... | ... | ... | ... |
| 47 | ... | ... | ... | ... |
| 48 | ... | ... | ... | ... |
| 49 | ... | ... | ... | ... |
| 50 | ... | ... | ... | ... |

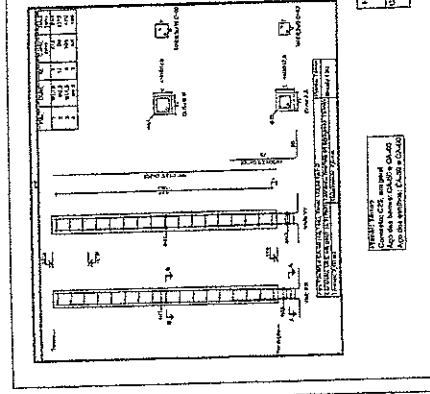

| Item | Descrição | Quantidade | Valor Unit. | Valor Total |
|------|-----------|------------|-------------|-------------|
| 1 | ... | ... | ... | ... |
| 2 | ... | ... | ... | ... |
| 3 | ... | ... | ... | ... |
| 4 | ... | ... | ... | ... |
| 5 | ... | ... | ... | ... |
| 6 | ... | ... | ... | ... |
| 7 | ... | ... | ... | ... |
| 8 | ... | ... | ... | ... |
| 9 | ... | ... | ... | ... |
| 10 | ... | ... | ... | ... |
| 11 | ... | ... | ... | ... |
| 12 | ... | ... | ... | ... |
| 13 | ... | ... | ... | ... |
| 14 | ... | ... | ... | ... |
| 15 | ... | ... | ... | ... |
| 16 | ... | ... | ... | ... |
| 17 | ... | ... | ... | ... |
| 18 | ... | ... | ... | ... |
| 19 | ... | ... | ... | ... |
| 20 | ... | ... | ... | ... |
| 21 | ... | ... | ... | ... |
| 22 | ... | ... | ... | ... |
| 23 | ... | ... | ... | ... |
| 24 | ... | ... | ... | ... |
| 25 | ... | ... | ... | ... |
| 26 | ... | ... | ... | ... |
| 27 | ... | ... | ... | ... |
| 28 | ... | ... | ... | ... |
| 29 | ... | ... | ... | ... |
| 30 | ... | ... | ... | ... |
| 31 | ... | ... | ... | ... |
| 32 | ... | ... | ... | ... |
| 33 | ... | ... | ... | ... |
| 34 | ... | ... | ... | ... |
| 35 | ... | ... | ... | ... |
| 36 | ... | ... | ... | ... |
| 37 | ... | ... | ... | ... |
| 38 | ... | ... | ... | ... |
| 39 | ... | ... | ... | ... |
| 40 | ... | ... | ... | ... |
| 41 | ... | ... | ... | ... |
| 42 | ... | ... | ... | ... |
| 43 | ... | ... | ... | ... |
| 44 | ... | ... | ... | ... |
| 45 | ... | ... | ... | ... |
| 46 | ... | ... | ... | ... |
| 47 | ... | ... | ... | ... |
| 48 | ... | ... | ... | ... |
| 49 | ... | ... | ... | ... |
| 50 | ... | ... | ... | ... |

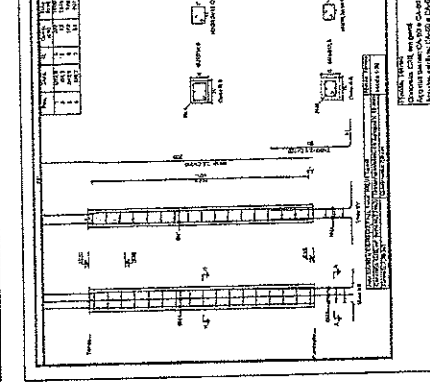

| Item | Descrição | Quantidade | Valor Unit. | Valor Total |
|------|-----------|------------|-------------|-------------|
| 1 | ... | ... | ... | ... |
| 2 | ... | ... | ... | ... |
| 3 | ... | ... | ... | ... |
| 4 | ... | ... | ... | ... |
| 5 | ... | ... | ... | ... |
| 6 | ... | ... | ... | ... |
| 7 | ... | ... | ... | ... |
| 8 | ... | ... | ... | ... |
| 9 | ... | ... | ... | ... |
| 10 | ... | ... | ... | ... |
| 11 | ... | ... | ... | ... |
| 12 | ... | ... | ... | ... |
| 13 | ... | ... | ... | ... |
| 14 | ... | ... | ... | ... |
| 15 | ... | ... | ... | ... |
| 16 | ... | ... | ... | ... |
| 17 | ... | ... | ... | ... |
| 18 | ... | ... | ... | ... |
| 19 | ... | ... | ... | ... |
| 20 | ... | ... | ... | ... |
| 21 | ... | ... | ... | ... |
| 22 | ... | ... | ... | ... |
| 23 | ... | ... | ... | ... |
| 24 | ... | ... | ... | ... |
| 25 | ... | ... | ... | ... |
| 26 | ... | ... | ... | ... |
| 27 | ... | ... | ... | ... |
| 28 | ... | ... | ... | ... |
| 29 | ... | ... | ... | ... |
| 30 | ... | ... | ... | ... |
| 31 | ... | ... | ... | ... |
| 32 | ... | ... | ... | ... |
| 33 | ... | ... | ... | ... |
| 34 | ... | ... | ... | ... |
| 35 | ... | ... | ... | ... |
| 36 | ... | ... | ... | ... |
| 37 | ... | ... | ... | ... |
| 38 | ... | ... | ... | ... |
| 39 | ... | ... | ... | ... |
| 40 | ... | ... | ... | ... |
| 41 | ... | ... | ... | ... |
| 42 | ... | ... | ... | ... |
| 43 | ... | ... | ... | ... |
| 44 | ... | ... | ... | ... |
| 45 | ... | ... | ... | ... |
| 46 | ... | ... | ... | ... |
| 47 | ... | ... | ... | ... |
| 48 | ... | ... | ... | ... |
| 49 | ... | ... | ... | ... |
| 50 | ... | ... | ... | ... |

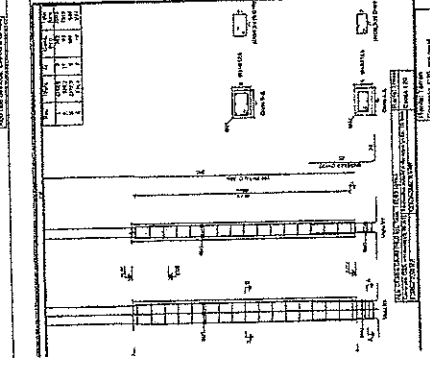

| Elemento | Quantidade | Medida | Valor Unit. | Valor Total |
|----------|------------|--------|-------------|-------------|
| 1 | 1 | m | 100,00 | 100,00 |
| 2 | 1 | m | 100,00 | 100,00 |
| 3 | 1 | m | 100,00 | 100,00 |
| 4 | 1 | m | 100,00 | 100,00 |
| 5 | 1 | m | 100,00 | 100,00 |
| 6 | 1 | m | 100,00 | 100,00 |
| 7 | 1 | m | 100,00 | 100,00 |
| 8 | 1 | m | 100,00 | 100,00 |
| 9 | 1 | m | 100,00 | 100,00 |
| 10 | 1 | m | 100,00 | 100,00 |
| 11 | 1 | m | 100,00 | 100,00 |
| 12 | 1 | m | 100,00 | 100,00 |
| 13 | 1 | m | 100,00 | 100,00 |
| 14 | 1 | m | 100,00 | 100,00 |
| 15 | 1 | m | 100,00 | 100,00 |
| 16 | 1 | m | 100,00 | 100,00 |
| 17 | 1 | m | 100,00 | 100,00 |
| 18 | 1 | m | 100,00 | 100,00 |
| 19 | 1 | m | 100,00 | 100,00 |
| 20 | 1 | m | 100,00 | 100,00 |
| 21 | 1 | m | 100,00 | 100,00 |
| 22 | 1 | m | 100,00 | 100,00 |
| 23 | 1 | m | 100,00 | 100,00 |
| 24 | 1 | m | 100,00 | 100,00 |
| 25 | 1 | m | 100,00 | 100,00 |
| 26 | 1 | m | 100,00 | 100,00 |
| 27 | 1 | m | 100,00 | 100,00 |
| 28 | 1 | m | 100,00 | 100,00 |
| 29 | 1 | m | 100,00 | 100,00 |
| 30 | 1 | m | 100,00 | 100,00 |
| 31 | 1 | m | 100,00 | 100,00 |
| 32 | 1 | m | 100,00 | 100,00 |
| 33 | 1 | m | 100,00 | 100,00 |
| 34 | 1 | m | 100,00 | 100,00 |
| 35 | 1 | m | 100,00 | 100,00 |
| 36 | 1 | m | 100,00 | 100,00 |
| 37 | 1 | m | 100,00 | 100,00 |
| 38 | 1 | m | 100,00 | 100,00 |
| 39 | 1 | m | 100,00 | 100,00 |
| 40 | 1 | m | 100,00 | 100,00 |
| 41 | 1 | m | 100,00 | 100,00 |
| 42 | 1 | m | 100,00 | 100,00 |
| 43 | 1 | m | 100,00 | 100,00 |
| 44 | 1 | m | 100,00 | 100,00 |
| 45 | 1 | m | 100,00 | 100,00 |
| 46 | 1 | m | 100,00 | 100,00 |
| 47 | 1 | m | 100,00 | 100,00 |
| 48 | 1 | m | 100,00 | 100,00 |
| 49 | 1 | m | 100,00 | 100,00 |
| 50 | 1 | m | 100,00 | 100,00 |

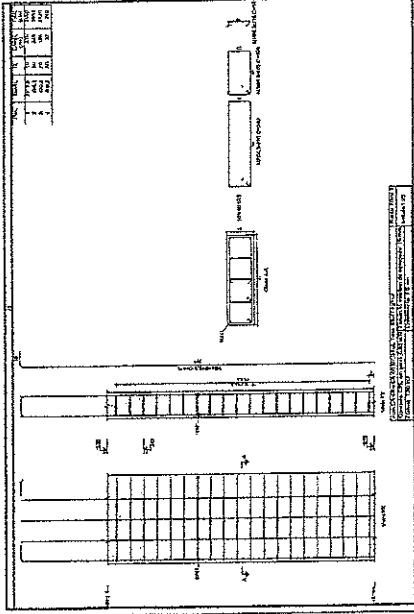

PROJETO Nº 1
 Avenida C. de A. de S. 1.440
 13080-000 - SÃO CARLOS - SP

| Elemento | Quantidade | Medida | Valor Unit. | Valor Total |
|----------|------------|--------|-------------|-------------|
| 1 | 1 | m | 100,00 | 100,00 |
| 2 | 1 | m | 100,00 | 100,00 |
| 3 | 1 | m | 100,00 | 100,00 |
| 4 | 1 | m | 100,00 | 100,00 |
| 5 | 1 | m | 100,00 | 100,00 |
| 6 | 1 | m | 100,00 | 100,00 |
| 7 | 1 | m | 100,00 | 100,00 |
| 8 | 1 | m | 100,00 | 100,00 |
| 9 | 1 | m | 100,00 | 100,00 |
| 10 | 1 | m | 100,00 | 100,00 |
| 11 | 1 | m | 100,00 | 100,00 |
| 12 | 1 | m | 100,00 | 100,00 |
| 13 | 1 | m | 100,00 | 100,00 |
| 14 | 1 | m | 100,00 | 100,00 |
| 15 | 1 | m | 100,00 | 100,00 |
| 16 | 1 | m | 100,00 | 100,00 |
| 17 | 1 | m | 100,00 | 100,00 |
| 18 | 1 | m | 100,00 | 100,00 |
| 19 | 1 | m | 100,00 | 100,00 |
| 20 | 1 | m | 100,00 | 100,00 |
| 21 | 1 | m | 100,00 | 100,00 |
| 22 | 1 | m | 100,00 | 100,00 |
| 23 | 1 | m | 100,00 | 100,00 |
| 24 | 1 | m | 100,00 | 100,00 |
| 25 | 1 | m | 100,00 | 100,00 |
| 26 | 1 | m | 100,00 | 100,00 |
| 27 | 1 | m | 100,00 | 100,00 |
| 28 | 1 | m | 100,00 | 100,00 |
| 29 | 1 | m | 100,00 | 100,00 |
| 30 | 1 | m | 100,00 | 100,00 |
| 31 | 1 | m | 100,00 | 100,00 |
| 32 | 1 | m | 100,00 | 100,00 |
| 33 | 1 | m | 100,00 | 100,00 |
| 34 | 1 | m | 100,00 | 100,00 |
| 35 | 1 | m | 100,00 | 100,00 |
| 36 | 1 | m | 100,00 | 100,00 |
| 37 | 1 | m | 100,00 | 100,00 |
| 38 | 1 | m | 100,00 | 100,00 |
| 39 | 1 | m | 100,00 | 100,00 |
| 40 | 1 | m | 100,00 | 100,00 |
| 41 | 1 | m | 100,00 | 100,00 |
| 42 | 1 | m | 100,00 | 100,00 |
| 43 | 1 | m | 100,00 | 100,00 |
| 44 | 1 | m | 100,00 | 100,00 |
| 45 | 1 | m | 100,00 | 100,00 |
| 46 | 1 | m | 100,00 | 100,00 |
| 47 | 1 | m | 100,00 | 100,00 |
| 48 | 1 | m | 100,00 | 100,00 |
| 49 | 1 | m | 100,00 | 100,00 |
| 50 | 1 | m | 100,00 | 100,00 |

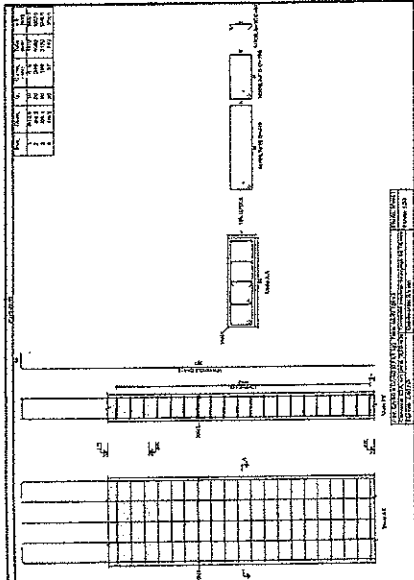

PROJETO Nº 1
 Avenida C. de A. de S. 1.440
 13080-000 - SÃO CARLOS - SP

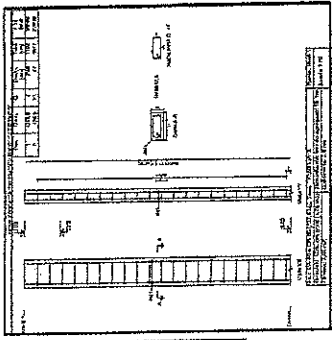

PROJETO Nº 1
 Avenida C. de A. de S. 1.440
 13080-000 - SÃO CARLOS - SP

| Elemento | Quantidade | Medida | Valor Unit. | Valor Total |
|----------|------------|--------|-------------|-------------|
| 1 | 1 | m | 100,00 | 100,00 |
| 2 | 1 | m | 100,00 | 100,00 |
| 3 | 1 | m | 100,00 | 100,00 |
| 4 | 1 | m | 100,00 | 100,00 |
| 5 | 1 | m | 100,00 | 100,00 |
| 6 | 1 | m | 100,00 | 100,00 |
| 7 | 1 | m | 100,00 | 100,00 |
| 8 | 1 | m | 100,00 | 100,00 |
| 9 | 1 | m | 100,00 | 100,00 |
| 10 | 1 | m | 100,00 | 100,00 |
| 11 | 1 | m | 100,00 | 100,00 |
| 12 | 1 | m | 100,00 | 100,00 |
| 13 | 1 | m | 100,00 | 100,00 |
| 14 | 1 | m | 100,00 | 100,00 |
| 15 | 1 | m | 100,00 | 100,00 |
| 16 | 1 | m | 100,00 | 100,00 |
| 17 | 1 | m | 100,00 | 100,00 |
| 18 | 1 | m | 100,00 | 100,00 |
| 19 | 1 | m | 100,00 | 100,00 |
| 20 | 1 | m | 100,00 | 100,00 |
| 21 | 1 | m | 100,00 | 100,00 |
| 22 | 1 | m | 100,00 | 100,00 |
| 23 | 1 | m | 100,00 | 100,00 |
| 24 | 1 | m | 100,00 | 100,00 |
| 25 | 1 | m | 100,00 | 100,00 |
| 26 | 1 | m | 100,00 | 100,00 |
| 27 | 1 | m | 100,00 | 100,00 |
| 28 | 1 | m | 100,00 | 100,00 |
| 29 | 1 | m | 100,00 | 100,00 |
| 30 | 1 | m | 100,00 | 100,00 |
| 31 | 1 | m | 100,00 | 100,00 |
| 32 | 1 | m | 100,00 | 100,00 |
| 33 | 1 | m | 100,00 | 100,00 |
| 34 | 1 | m | 100,00 | 100,00 |
| 35 | 1 | m | 100,00 | 100,00 |
| 36 | 1 | m | 100,00 | 100,00 |
| 37 | 1 | m | 100,00 | 100,00 |
| 38 | 1 | m | 100,00 | 100,00 |
| 39 | 1 | m | 100,00 | 100,00 |
| 40 | 1 | m | 100,00 | 100,00 |
| 41 | 1 | m | 100,00 | 100,00 |
| 42 | 1 | m | 100,00 | 100,00 |
| 43 | 1 | m | 100,00 | 100,00 |
| 44 | 1 | m | 100,00 | 100,00 |
| 45 | 1 | m | 100,00 | 100,00 |
| 46 | 1 | m | 100,00 | 100,00 |
| 47 | 1 | m | 100,00 | 100,00 |
| 48 | 1 | m | 100,00 | 100,00 |
| 49 | 1 | m | 100,00 | 100,00 |
| 50 | 1 | m | 100,00 | 100,00 |

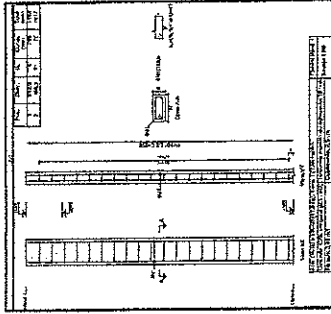

PROJETO Nº 1
 Avenida C. de A. de S. 1.440
 13080-000 - SÃO CARLOS - SP



PREFEITURA MUNICIPAL DE SÃO CARLOS
 PROJETO ESTRUTURAIS
 CONSTRUÇÃO DO TERMINAL INDÍGENAS
 LOCAL: RUA DA BARRAGEM DE SÃO CARLOS - SÃO CARLOS - SP
 Responsável Técnico: [Signature]

06/50

| Item | Descrição | Quantidade | Valor Unit. | Valor Total |
|------|-----------|------------|-------------|-------------|
| 1 | ... | ... | ... | ... |
| 2 | ... | ... | ... | ... |
| 3 | ... | ... | ... | ... |
| 4 | ... | ... | ... | ... |
| 5 | ... | ... | ... | ... |
| 6 | ... | ... | ... | ... |
| 7 | ... | ... | ... | ... |
| 8 | ... | ... | ... | ... |
| 9 | ... | ... | ... | ... |
| 10 | ... | ... | ... | ... |
| 11 | ... | ... | ... | ... |
| 12 | ... | ... | ... | ... |
| 13 | ... | ... | ... | ... |
| 14 | ... | ... | ... | ... |
| 15 | ... | ... | ... | ... |
| 16 | ... | ... | ... | ... |
| 17 | ... | ... | ... | ... |
| 18 | ... | ... | ... | ... |
| 19 | ... | ... | ... | ... |
| 20 | ... | ... | ... | ... |
| 21 | ... | ... | ... | ... |
| 22 | ... | ... | ... | ... |
| 23 | ... | ... | ... | ... |
| 24 | ... | ... | ... | ... |
| 25 | ... | ... | ... | ... |
| 26 | ... | ... | ... | ... |
| 27 | ... | ... | ... | ... |
| 28 | ... | ... | ... | ... |
| 29 | ... | ... | ... | ... |
| 30 | ... | ... | ... | ... |
| 31 | ... | ... | ... | ... |
| 32 | ... | ... | ... | ... |
| 33 | ... | ... | ... | ... |
| 34 | ... | ... | ... | ... |
| 35 | ... | ... | ... | ... |
| 36 | ... | ... | ... | ... |
| 37 | ... | ... | ... | ... |
| 38 | ... | ... | ... | ... |
| 39 | ... | ... | ... | ... |
| 40 | ... | ... | ... | ... |
| 41 | ... | ... | ... | ... |
| 42 | ... | ... | ... | ... |
| 43 | ... | ... | ... | ... |
| 44 | ... | ... | ... | ... |
| 45 | ... | ... | ... | ... |
| 46 | ... | ... | ... | ... |
| 47 | ... | ... | ... | ... |
| 48 | ... | ... | ... | ... |
| 49 | ... | ... | ... | ... |
| 50 | ... | ... | ... | ... |
| 51 | ... | ... | ... | ... |
| 52 | ... | ... | ... | ... |
| 53 | ... | ... | ... | ... |
| 54 | ... | ... | ... | ... |
| 55 | ... | ... | ... | ... |
| 56 | ... | ... | ... | ... |
| 57 | ... | ... | ... | ... |
| 58 | ... | ... | ... | ... |
| 59 | ... | ... | ... | ... |
| 60 | ... | ... | ... | ... |
| 61 | ... | ... | ... | ... |
| 62 | ... | ... | ... | ... |
| 63 | ... | ... | ... | ... |
| 64 | ... | ... | ... | ... |
| 65 | ... | ... | ... | ... |
| 66 | ... | ... | ... | ... |
| 67 | ... | ... | ... | ... |
| 68 | ... | ... | ... | ... |
| 69 | ... | ... | ... | ... |
| 70 | ... | ... | ... | ... |
| 71 | ... | ... | ... | ... |
| 72 | ... | ... | ... | ... |
| 73 | ... | ... | ... | ... |
| 74 | ... | ... | ... | ... |
| 75 | ... | ... | ... | ... |
| 76 | ... | ... | ... | ... |
| 77 | ... | ... | ... | ... |
| 78 | ... | ... | ... | ... |
| 79 | ... | ... | ... | ... |
| 80 | ... | ... | ... | ... |
| 81 | ... | ... | ... | ... |
| 82 | ... | ... | ... | ... |
| 83 | ... | ... | ... | ... |
| 84 | ... | ... | ... | ... |
| 85 | ... | ... | ... | ... |
| 86 | ... | ... | ... | ... |
| 87 | ... | ... | ... | ... |
| 88 | ... | ... | ... | ... |
| 89 | ... | ... | ... | ... |
| 90 | ... | ... | ... | ... |
| 91 | ... | ... | ... | ... |
| 92 | ... | ... | ... | ... |
| 93 | ... | ... | ... | ... |
| 94 | ... | ... | ... | ... |
| 95 | ... | ... | ... | ... |
| 96 | ... | ... | ... | ... |
| 97 | ... | ... | ... | ... |
| 98 | ... | ... | ... | ... |
| 99 | ... | ... | ... | ... |
| 100 | ... | ... | ... | ... |

PROJETO DE ARQUITETURA
 DE CONSTRUÇÃO DE UMA
 SALA DE AULAS COM 100
 VAGAS, EM ANEXO
 AO BARRACÃO DE
 ESTUDANTES DO
 COLÉGIO MUNICIPAL
 DE AGRICULTURA
 DE ARAUCÁRIA - PARANÁ

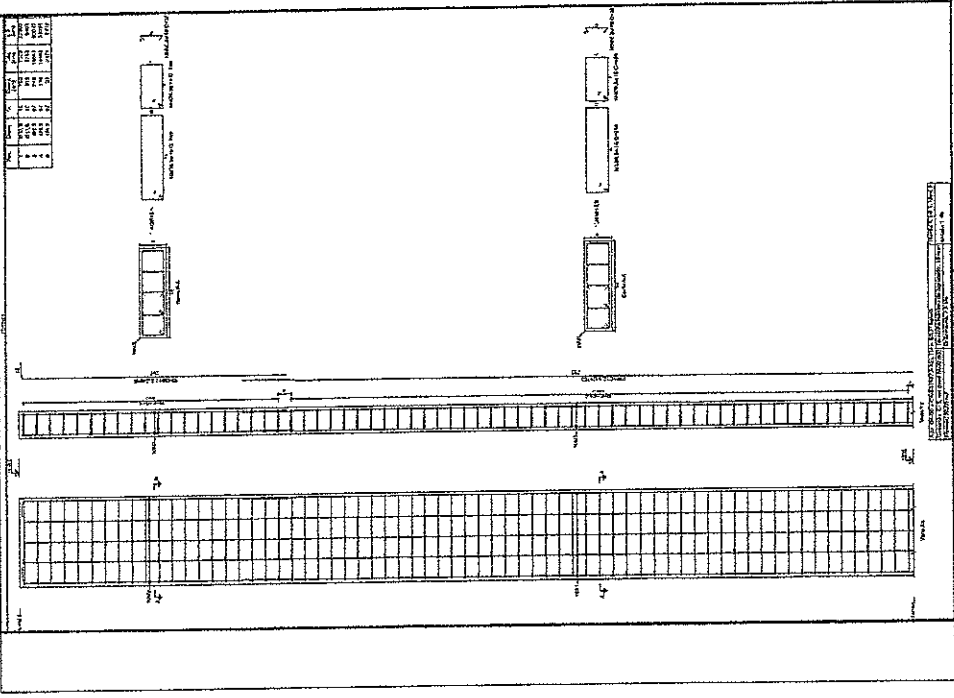
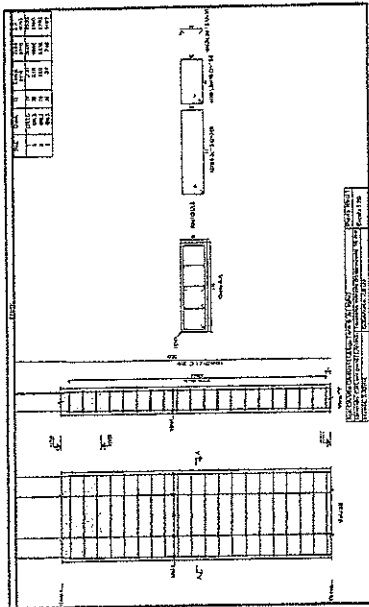

[Handwritten Signature]
 PREFEITO MUNICIPAL DE ARAUCÁRIA
 ENG. CIVIL RUIR CORRÊA
 CPF: 874.75.908-97



PREFEITURA MUNICIPAL DE ARAUCÁRIA
 PROJETO ESTRUTURAL Nº 01
 CONSTRUÇÃO DO TERMINAL RODoviÁRIO
 LOCAL: RUA SARGENTAS DE ARAUCÁRIA, BR 408 - BUA VIZUELA - COARA
 ESCALA: 1:50
 DATA: 07/50
 Responsável Técnico: [Signature]

COMISSÃO DE LICITAÇÃO
 Nº 15/2015
 Nº 538
 Nº 05480



PREFEITURA MUNICIPAL DE BUAIAVIAGEM
 PROJETO ESTRUTURAL
 CONSTRUÇÃO DO TERMINAL RODOVIÁRIO

AV. VIAGEM DA RODOVIA BR 039 - BUAIAVIAGEM - CEARÁ

Escritório: BUAIAVIAGEM
 Curadores: BUAIAVIAGEM
 Responsável Técnico: BUAIAVIAGEM

[Handwritten Signature]
 Eng. Civil RNE OLIVEIRA
 CPF: 873.725.903-97

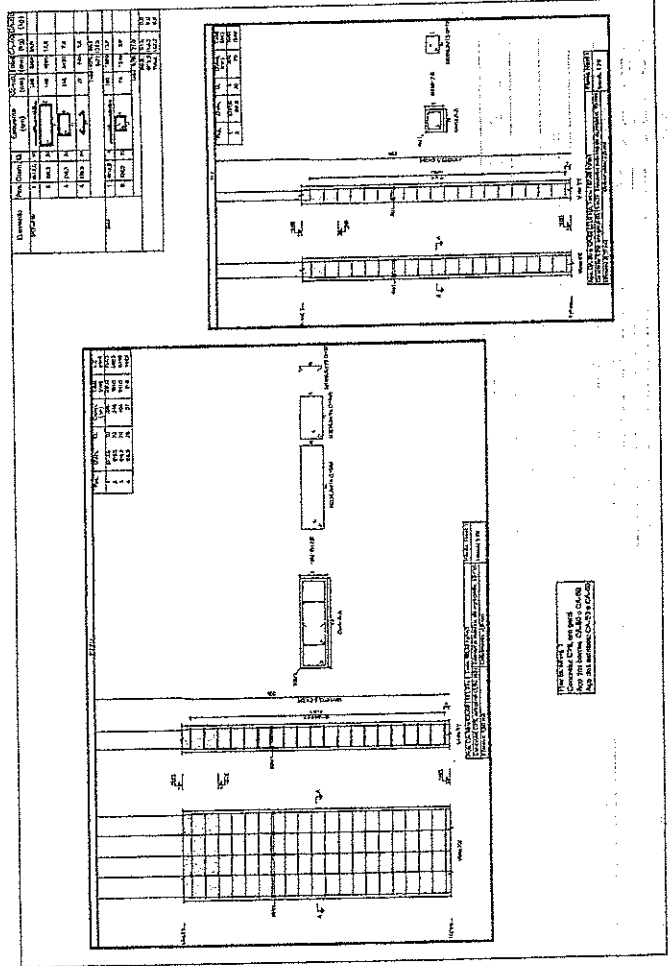
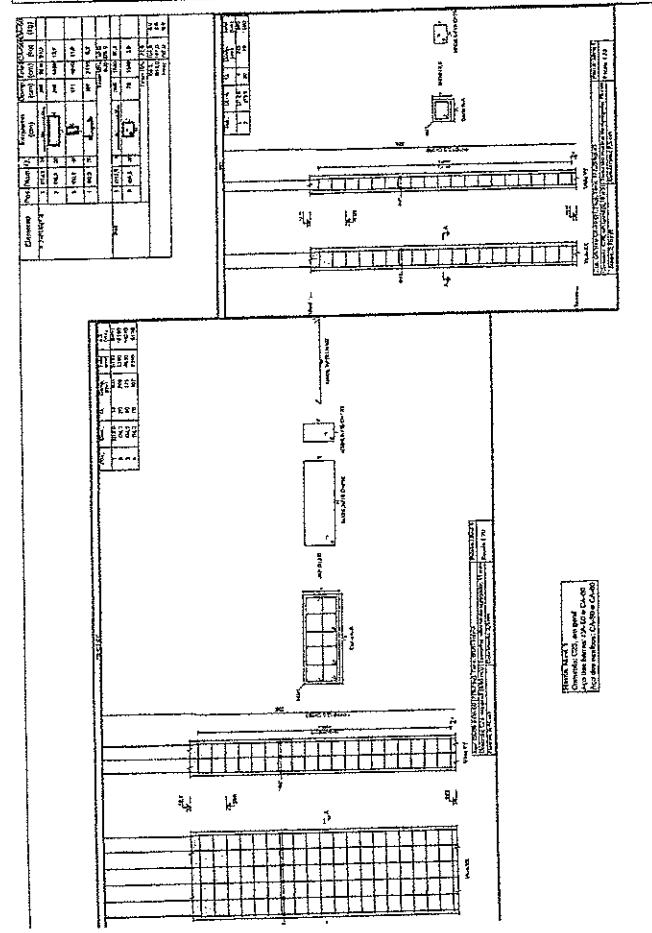
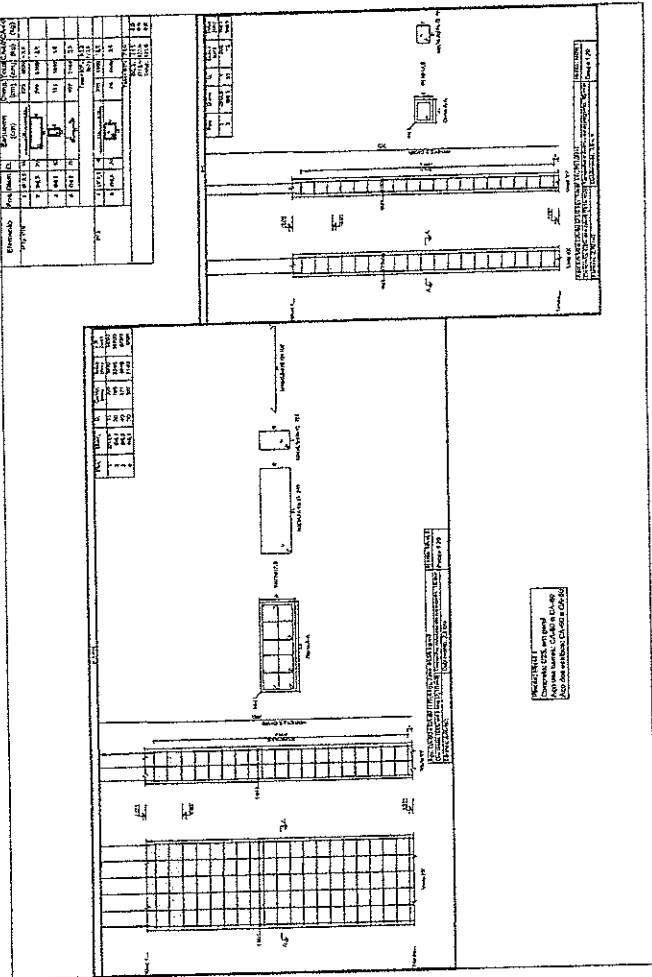

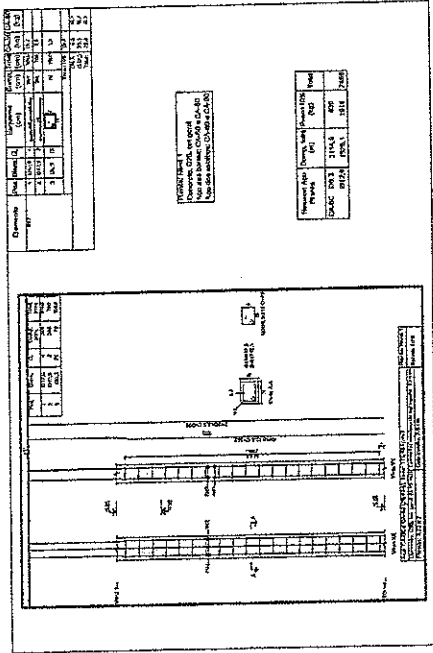
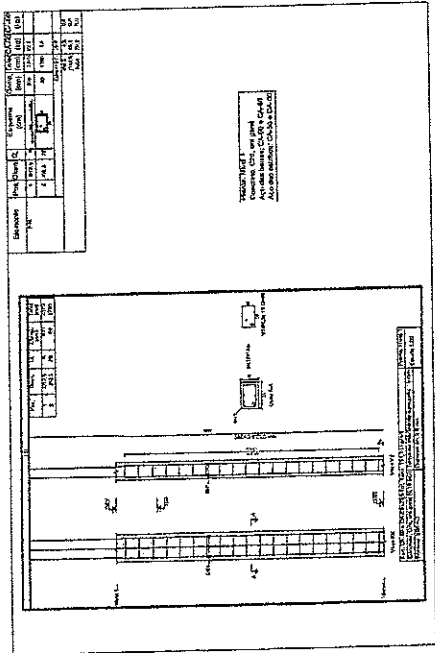

PREFEITURA MUNICIPAL DE BOA VIAGEM
 PROJETO ESTRUTURAL
 CONSTRUÇÃO DO TERMINAL RODOVIÁRIO
 BOA VIAGEM - RUA BR 002 - BOA VIAGEM - CEARA
 001.072.755/2007

COMISSÃO DE LICITAÇÃO
 Nº 540
 19/03/2007

PREFEITURA MUNICIPAL DE BOA VIAGEM
 PROJETO ESTRUTURAL
 CONSTRUÇÃO DO TERMINAL RODOVIÁRIO
 BOA VIAGEM - RUA BR 002 - BOA VIAGEM - CEARA
 001.072.755/2007

Responsável Técnico: _____
 Assinatura: _____
 Data: _____

| Item | Descrição | Quantidade | Valor Unitário | Valor Total |
|------|-----------|------------|----------------|-------------|
| 1 | ... | ... | ... | ... |
| 2 | ... | ... | ... | ... |
| 3 | ... | ... | ... | ... |
| 4 | ... | ... | ... | ... |
| 5 | ... | ... | ... | ... |
| 6 | ... | ... | ... | ... |
| 7 | ... | ... | ... | ... |
| 8 | ... | ... | ... | ... |
| 9 | ... | ... | ... | ... |
| 10 | ... | ... | ... | ... |
| 11 | ... | ... | ... | ... |
| 12 | ... | ... | ... | ... |
| 13 | ... | ... | ... | ... |
| 14 | ... | ... | ... | ... |
| 15 | ... | ... | ... | ... |
| 16 | ... | ... | ... | ... |
| 17 | ... | ... | ... | ... |
| 18 | ... | ... | ... | ... |
| 19 | ... | ... | ... | ... |
| 20 | ... | ... | ... | ... |
| 21 | ... | ... | ... | ... |
| 22 | ... | ... | ... | ... |
| 23 | ... | ... | ... | ... |
| 24 | ... | ... | ... | ... |
| 25 | ... | ... | ... | ... |
| 26 | ... | ... | ... | ... |
| 27 | ... | ... | ... | ... |
| 28 | ... | ... | ... | ... |
| 29 | ... | ... | ... | ... |
| 30 | ... | ... | ... | ... |
| 31 | ... | ... | ... | ... |
| 32 | ... | ... | ... | ... |
| 33 | ... | ... | ... | ... |
| 34 | ... | ... | ... | ... |
| 35 | ... | ... | ... | ... |
| 36 | ... | ... | ... | ... |
| 37 | ... | ... | ... | ... |
| 38 | ... | ... | ... | ... |
| 39 | ... | ... | ... | ... |
| 40 | ... | ... | ... | ... |
| 41 | ... | ... | ... | ... |
| 42 | ... | ... | ... | ... |
| 43 | ... | ... | ... | ... |
| 44 | ... | ... | ... | ... |
| 45 | ... | ... | ... | ... |
| 46 | ... | ... | ... | ... |
| 47 | ... | ... | ... | ... |
| 48 | ... | ... | ... | ... |
| 49 | ... | ... | ... | ... |
| 50 | ... | ... | ... | ... |
| 51 | ... | ... | ... | ... |
| 52 | ... | ... | ... | ... |
| 53 | ... | ... | ... | ... |
| 54 | ... | ... | ... | ... |
| 55 | ... | ... | ... | ... |
| 56 | ... | ... | ... | ... |
| 57 | ... | ... | ... | ... |
| 58 | ... | ... | ... | ... |
| 59 | ... | ... | ... | ... |
| 60 | ... | ... | ... | ... |
| 61 | ... | ... | ... | ... |
| 62 | ... | ... | ... | ... |
| 63 | ... | ... | ... | ... |
| 64 | ... | ... | ... | ... |
| 65 | ... | ... | ... | ... |
| 66 | ... | ... | ... | ... |
| 67 | ... | ... | ... | ... |
| 68 | ... | ... | ... | ... |
| 69 | ... | ... | ... | ... |
| 70 | ... | ... | ... | ... |
| 71 | ... | ... | ... | ... |
| 72 | ... | ... | ... | ... |
| 73 | ... | ... | ... | ... |
| 74 | ... | ... | ... | ... |
| 75 | ... | ... | ... | ... |
| 76 | ... | ... | ... | ... |
| 77 | ... | ... | ... | ... |
| 78 | ... | ... | ... | ... |
| 79 | ... | ... | ... | ... |
| 80 | ... | ... | ... | ... |
| 81 | ... | ... | ... | ... |
| 82 | ... | ... | ... | ... |
| 83 | ... | ... | ... | ... |
| 84 | ... | ... | ... | ... |
| 85 | ... | ... | ... | ... |
| 86 | ... | ... | ... | ... |
| 87 | ... | ... | ... | ... |
| 88 | ... | ... | ... | ... |
| 89 | ... | ... | ... | ... |
| 90 | ... | ... | ... | ... |
| 91 | ... | ... | ... | ... |
| 92 | ... | ... | ... | ... |
| 93 | ... | ... | ... | ... |
| 94 | ... | ... | ... | ... |
| 95 | ... | ... | ... | ... |
| 96 | ... | ... | ... | ... |
| 97 | ... | ... | ... | ... |
| 98 | ... | ... | ... | ... |
| 99 | ... | ... | ... | ... |
| 100 | ... | ... | ... | ... |

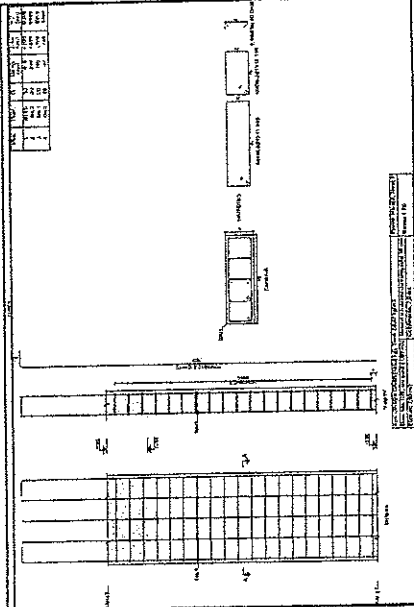
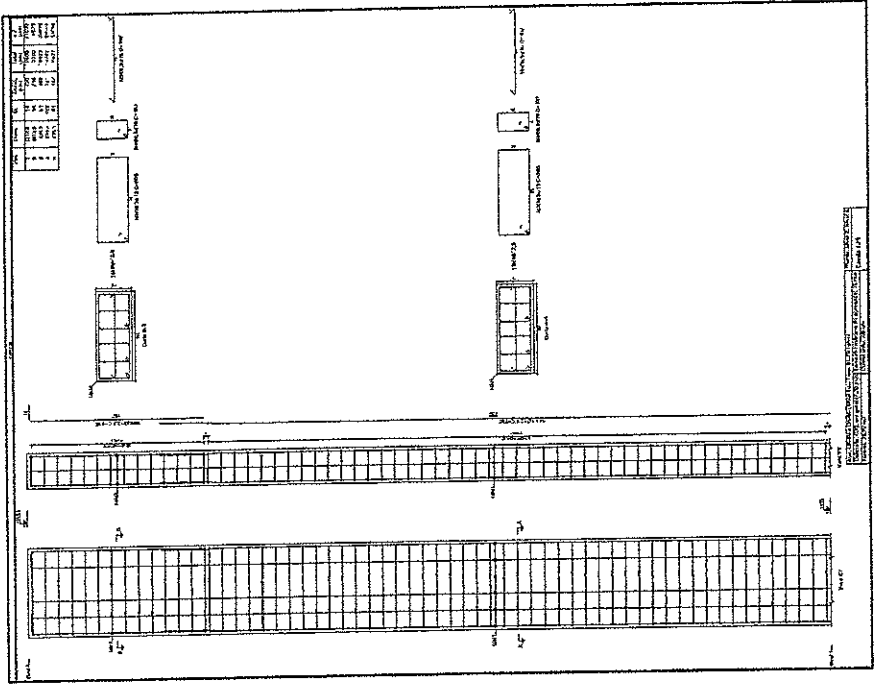

[Handwritten Signature]
 Eng.º CIVIL RMP 040103610
 CPF: 879.725.903-57

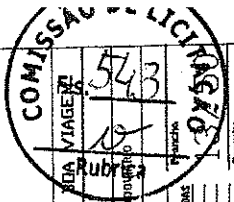

COMISSÃO LICITADORA
 Nº 573
 Prefeitura Municipal de Vila Rica
 Projeto Estruturas
 Construção do Terminal Rodoviário
 Avenida da Estrela, nº 400 - Vila Rica - Minas Gerais
 CEP: 35.000-000
 Telefone: (31) 3333-1111
 Fax: (31) 3333-1111
 E-mail: licitacao@vila-rica.mg.gov.br

| Item | Quantidade | Valor Unit. | Valor Total |
|------|------------|-------------|-------------|
| 1 | 1 | 10000 | 10000 |
| 2 | 1 | 20000 | 20000 |
| 3 | 1 | 30000 | 30000 |
| 4 | 1 | 40000 | 40000 |
| 5 | 1 | 50000 | 50000 |
| 6 | 1 | 60000 | 60000 |
| 7 | 1 | 70000 | 70000 |
| 8 | 1 | 80000 | 80000 |
| 9 | 1 | 90000 | 90000 |
| 10 | 1 | 100000 | 100000 |

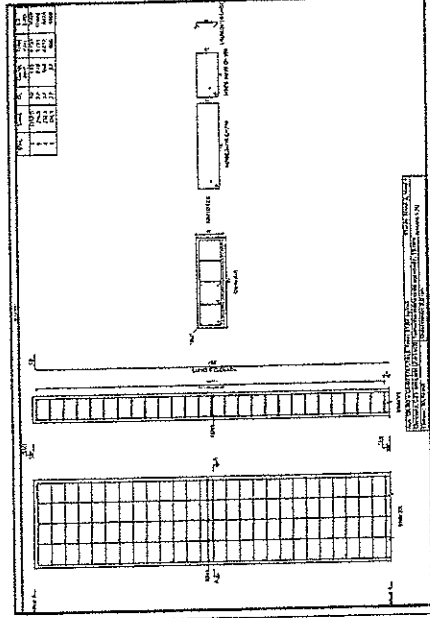
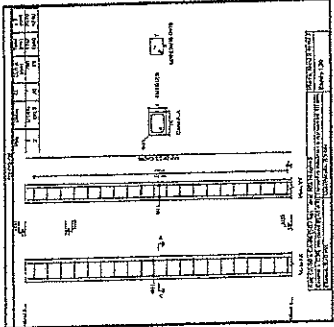

PROPOSTA Nº 001/2014
 Valor estimado: R\$ 1.000.000,00
 Valor estimado: R\$ 1.000.000,00

| Item | Quantidade | Valor Unit. | Valor Total |
|------|------------|-------------|-------------|
| 1 | 1 | 10000 | 10000 |
| 2 | 1 | 20000 | 20000 |
| 3 | 1 | 30000 | 30000 |
| 4 | 1 | 40000 | 40000 |
| 5 | 1 | 50000 | 50000 |
| 6 | 1 | 60000 | 60000 |
| 7 | 1 | 70000 | 70000 |
| 8 | 1 | 80000 | 80000 |
| 9 | 1 | 90000 | 90000 |
| 10 | 1 | 100000 | 100000 |

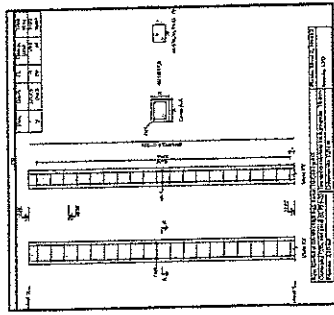

PROPOSTA Nº 001/2014
 Valor estimado: R\$ 1.000.000,00
 Valor estimado: R\$ 1.000.000,00

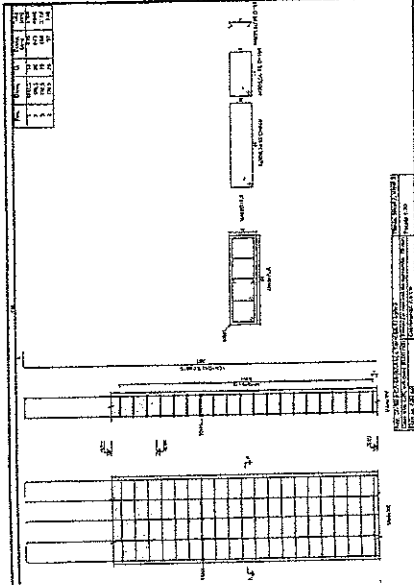

| Item | Quantidade | Valor Unit. | Valor Total |
|------|------------|-------------|-------------|
| 1 | 1 | 10000 | 10000 |
| 2 | 1 | 20000 | 20000 |
| 3 | 1 | 30000 | 30000 |
| 4 | 1 | 40000 | 40000 |
| 5 | 1 | 50000 | 50000 |
| 6 | 1 | 60000 | 60000 |
| 7 | 1 | 70000 | 70000 |
| 8 | 1 | 80000 | 80000 |
| 9 | 1 | 90000 | 90000 |
| 10 | 1 | 100000 | 100000 |

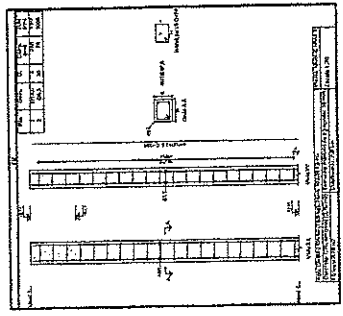

PROPOSTA Nº 001/2014
 Valor estimado: R\$ 1.000.000,00
 Valor estimado: R\$ 1.000.000,00

| Item | Quantidade | Valor Unit. | Valor Total |
|------|------------|-------------|-------------|
| 1 | 1 | 10000 | 10000 |
| 2 | 1 | 20000 | 20000 |
| 3 | 1 | 30000 | 30000 |
| 4 | 1 | 40000 | 40000 |
| 5 | 1 | 50000 | 50000 |
| 6 | 1 | 60000 | 60000 |
| 7 | 1 | 70000 | 70000 |
| 8 | 1 | 80000 | 80000 |
| 9 | 1 | 90000 | 90000 |
| 10 | 1 | 100000 | 100000 |

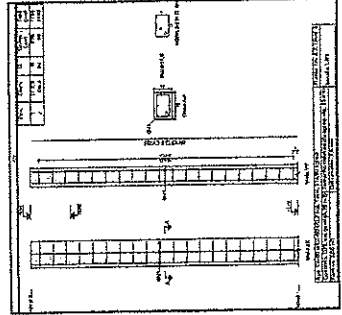

PROPOSTA Nº 001/2014
 Valor estimado: R\$ 1.000.000,00
 Valor estimado: R\$ 1.000.000,00

COMISSÃO DE LICITAÇÃO
 Nº 001/2014
 Nº 001/2014
 Nº 001/2014



PREFEITURA MUNICIPAL DE BRAGANÇA
 PROJETO ESTRUTURAL Nº 001/2014
 CONSTRUÇÃO DO TERMINAL RAIOUÁRIO
 LOCAL: BRAGANÇA, BR 009 - BR. VINGEN - CENSA
 BRAGANÇA, PARÁ
 Responsável Técnico: RAUL VIREZ

| Item | Quantidade | Unidade | Valor Unit. | Valor Total |
|------|------------|---------|-------------|-------------|
| 1 | 1 | m | 100,00 | 100,00 |
| 2 | 1 | m | 100,00 | 100,00 |
| 3 | 1 | m | 100,00 | 100,00 |
| 4 | 1 | m | 100,00 | 100,00 |
| 5 | 1 | m | 100,00 | 100,00 |
| 6 | 1 | m | 100,00 | 100,00 |
| 7 | 1 | m | 100,00 | 100,00 |
| 8 | 1 | m | 100,00 | 100,00 |
| 9 | 1 | m | 100,00 | 100,00 |
| 10 | 1 | m | 100,00 | 100,00 |
| 11 | 1 | m | 100,00 | 100,00 |
| 12 | 1 | m | 100,00 | 100,00 |
| 13 | 1 | m | 100,00 | 100,00 |
| 14 | 1 | m | 100,00 | 100,00 |
| 15 | 1 | m | 100,00 | 100,00 |
| 16 | 1 | m | 100,00 | 100,00 |
| 17 | 1 | m | 100,00 | 100,00 |
| 18 | 1 | m | 100,00 | 100,00 |
| 19 | 1 | m | 100,00 | 100,00 |
| 20 | 1 | m | 100,00 | 100,00 |
| 21 | 1 | m | 100,00 | 100,00 |
| 22 | 1 | m | 100,00 | 100,00 |
| 23 | 1 | m | 100,00 | 100,00 |
| 24 | 1 | m | 100,00 | 100,00 |
| 25 | 1 | m | 100,00 | 100,00 |
| 26 | 1 | m | 100,00 | 100,00 |
| 27 | 1 | m | 100,00 | 100,00 |
| 28 | 1 | m | 100,00 | 100,00 |
| 29 | 1 | m | 100,00 | 100,00 |
| 30 | 1 | m | 100,00 | 100,00 |
| 31 | 1 | m | 100,00 | 100,00 |
| 32 | 1 | m | 100,00 | 100,00 |
| 33 | 1 | m | 100,00 | 100,00 |
| 34 | 1 | m | 100,00 | 100,00 |
| 35 | 1 | m | 100,00 | 100,00 |
| 36 | 1 | m | 100,00 | 100,00 |
| 37 | 1 | m | 100,00 | 100,00 |
| 38 | 1 | m | 100,00 | 100,00 |
| 39 | 1 | m | 100,00 | 100,00 |
| 40 | 1 | m | 100,00 | 100,00 |
| 41 | 1 | m | 100,00 | 100,00 |
| 42 | 1 | m | 100,00 | 100,00 |
| 43 | 1 | m | 100,00 | 100,00 |
| 44 | 1 | m | 100,00 | 100,00 |
| 45 | 1 | m | 100,00 | 100,00 |
| 46 | 1 | m | 100,00 | 100,00 |
| 47 | 1 | m | 100,00 | 100,00 |
| 48 | 1 | m | 100,00 | 100,00 |
| 49 | 1 | m | 100,00 | 100,00 |
| 50 | 1 | m | 100,00 | 100,00 |
| 51 | 1 | m | 100,00 | 100,00 |
| 52 | 1 | m | 100,00 | 100,00 |
| 53 | 1 | m | 100,00 | 100,00 |
| 54 | 1 | m | 100,00 | 100,00 |
| 55 | 1 | m | 100,00 | 100,00 |
| 56 | 1 | m | 100,00 | 100,00 |
| 57 | 1 | m | 100,00 | 100,00 |
| 58 | 1 | m | 100,00 | 100,00 |
| 59 | 1 | m | 100,00 | 100,00 |
| 60 | 1 | m | 100,00 | 100,00 |
| 61 | 1 | m | 100,00 | 100,00 |
| 62 | 1 | m | 100,00 | 100,00 |
| 63 | 1 | m | 100,00 | 100,00 |
| 64 | 1 | m | 100,00 | 100,00 |
| 65 | 1 | m | 100,00 | 100,00 |
| 66 | 1 | m | 100,00 | 100,00 |
| 67 | 1 | m | 100,00 | 100,00 |
| 68 | 1 | m | 100,00 | 100,00 |
| 69 | 1 | m | 100,00 | 100,00 |
| 70 | 1 | m | 100,00 | 100,00 |
| 71 | 1 | m | 100,00 | 100,00 |
| 72 | 1 | m | 100,00 | 100,00 |
| 73 | 1 | m | 100,00 | 100,00 |
| 74 | 1 | m | 100,00 | 100,00 |
| 75 | 1 | m | 100,00 | 100,00 |
| 76 | 1 | m | 100,00 | 100,00 |
| 77 | 1 | m | 100,00 | 100,00 |
| 78 | 1 | m | 100,00 | 100,00 |
| 79 | 1 | m | 100,00 | 100,00 |
| 80 | 1 | m | 100,00 | 100,00 |
| 81 | 1 | m | 100,00 | 100,00 |
| 82 | 1 | m | 100,00 | 100,00 |
| 83 | 1 | m | 100,00 | 100,00 |
| 84 | 1 | m | 100,00 | 100,00 |
| 85 | 1 | m | 100,00 | 100,00 |
| 86 | 1 | m | 100,00 | 100,00 |
| 87 | 1 | m | 100,00 | 100,00 |
| 88 | 1 | m | 100,00 | 100,00 |
| 89 | 1 | m | 100,00 | 100,00 |
| 90 | 1 | m | 100,00 | 100,00 |
| 91 | 1 | m | 100,00 | 100,00 |
| 92 | 1 | m | 100,00 | 100,00 |
| 93 | 1 | m | 100,00 | 100,00 |
| 94 | 1 | m | 100,00 | 100,00 |
| 95 | 1 | m | 100,00 | 100,00 |
| 96 | 1 | m | 100,00 | 100,00 |
| 97 | 1 | m | 100,00 | 100,00 |
| 98 | 1 | m | 100,00 | 100,00 |
| 99 | 1 | m | 100,00 | 100,00 |
| 100 | 1 | m | 100,00 | 100,00 |

| Item | Quantidade | Unidade | Valor Unit. | Valor Total |
|------|------------|---------|-------------|-------------|
| 1 | 1 | m | 100,00 | 100,00 |
| 2 | 1 | m | 100,00 | 100,00 |
| 3 | 1 | m | 100,00 | 100,00 |
| 4 | 1 | m | 100,00 | 100,00 |
| 5 | 1 | m | 100,00 | 100,00 |
| 6 | 1 | m | 100,00 | 100,00 |
| 7 | 1 | m | 100,00 | 100,00 |
| 8 | 1 | m | 100,00 | 100,00 |
| 9 | 1 | m | 100,00 | 100,00 |
| 10 | 1 | m | 100,00 | 100,00 |
| 11 | 1 | m | 100,00 | 100,00 |
| 12 | 1 | m | 100,00 | 100,00 |
| 13 | 1 | m | 100,00 | 100,00 |
| 14 | 1 | m | 100,00 | 100,00 |
| 15 | 1 | m | 100,00 | 100,00 |
| 16 | 1 | m | 100,00 | 100,00 |
| 17 | 1 | m | 100,00 | 100,00 |
| 18 | 1 | m | 100,00 | 100,00 |
| 19 | 1 | m | 100,00 | 100,00 |
| 20 | 1 | m | 100,00 | 100,00 |
| 21 | 1 | m | 100,00 | 100,00 |
| 22 | 1 | m | 100,00 | 100,00 |
| 23 | 1 | m | 100,00 | 100,00 |
| 24 | 1 | m | 100,00 | 100,00 |
| 25 | 1 | m | 100,00 | 100,00 |
| 26 | 1 | m | 100,00 | 100,00 |
| 27 | 1 | m | 100,00 | 100,00 |
| 28 | 1 | m | 100,00 | 100,00 |
| 29 | 1 | m | 100,00 | 100,00 |
| 30 | 1 | m | 100,00 | 100,00 |
| 31 | 1 | m | 100,00 | 100,00 |
| 32 | 1 | m | 100,00 | 100,00 |
| 33 | 1 | m | 100,00 | 100,00 |
| 34 | 1 | m | 100,00 | 100,00 |
| 35 | 1 | m | 100,00 | 100,00 |
| 36 | 1 | m | 100,00 | 100,00 |
| 37 | 1 | m | 100,00 | 100,00 |
| 38 | 1 | m | 100,00 | 100,00 |
| 39 | 1 | m | 100,00 | 100,00 |
| 40 | 1 | m | 100,00 | 100,00 |
| 41 | 1 | m | 100,00 | 100,00 |
| 42 | 1 | m | 100,00 | 100,00 |
| 43 | 1 | m | 100,00 | 100,00 |
| 44 | 1 | m | 100,00 | 100,00 |
| 45 | 1 | m | 100,00 | 100,00 |
| 46 | 1 | m | 100,00 | 100,00 |
| 47 | 1 | m | 100,00 | 100,00 |
| 48 | 1 | m | 100,00 | 100,00 |
| 49 | 1 | m | 100,00 | 100,00 |
| 50 | 1 | m | 100,00 | 100,00 |
| 51 | 1 | m | 100,00 | 100,00 |
| 52 | 1 | m | 100,00 | 100,00 |
| 53 | 1 | m | 100,00 | 100,00 |
| 54 | 1 | m | 100,00 | 100,00 |
| 55 | 1 | m | 100,00 | 100,00 |
| 56 | 1 | m | 100,00 | 100,00 |
| 57 | 1 | m | 100,00 | 100,00 |
| 58 | 1 | m | 100,00 | 100,00 |
| 59 | 1 | m | 100,00 | 100,00 |
| 60 | 1 | m | 100,00 | 100,00 |
| 61 | 1 | m | 100,00 | 100,00 |
| 62 | 1 | m | 100,00 | 100,00 |
| 63 | 1 | m | 100,00 | 100,00 |
| 64 | 1 | m | 100,00 | 100,00 |
| 65 | 1 | m | 100,00 | 100,00 |
| 66 | 1 | m | 100,00 | 100,00 |
| 67 | 1 | m | 100,00 | 100,00 |
| 68 | 1 | m | 100,00 | 100,00 |
| 69 | 1 | m | 100,00 | 100,00 |
| 70 | 1 | m | 100,00 | 100,00 |
| 71 | 1 | m | 100,00 | 100,00 |
| 72 | 1 | m | 100,00 | 100,00 |
| 73 | 1 | m | 100,00 | 100,00 |
| 74 | 1 | m | 100,00 | 100,00 |
| 75 | 1 | m | 100,00 | 100,00 |
| 76 | 1 | m | 100,00 | 100,00 |
| 77 | 1 | m | 100,00 | 100,00 |
| 78 | 1 | m | 100,00 | 100,00 |
| 79 | 1 | m | 100,00 | 100,00 |
| 80 | 1 | m | 100,00 | 100,00 |
| 81 | 1 | m | 100,00 | 100,00 |
| 82 | 1 | m | 100,00 | 100,00 |
| 83 | 1 | m | 100,00 | 100,00 |
| 84 | 1 | m | 100,00 | 100,00 |
| 85 | 1 | m | 100,00 | 100,00 |
| 86 | 1 | m | 100,00 | 100,00 |
| 87 | 1 | m | 100,00 | 100,00 |
| 88 | 1 | m | 100,00 | 100,00 |
| 89 | 1 | m | 100,00 | 100,00 |
| 90 | 1 | m | 100,00 | 100,00 |
| 91 | 1 | m | 100,00 | 100,00 |
| 92 | 1 | m | 100,00 | 100,00 |
| 93 | 1 | m | 100,00 | 100,00 |
| 94 | 1 | m | 100,00 | 100,00 |
| 95 | 1 | m | 100,00 | 100,00 |
| 96 | 1 | m | 100,00 | 100,00 |
| 97 | 1 | m | 100,00 | 100,00 |
| 98 | 1 | m | 100,00 | 100,00 |
| 99 | 1 | m | 100,00 | 100,00 |
| 100 | 1 | m | 100,00 | 100,00 |

Prefeitura de Viçosa
 Rua do Comércio, 100 - Centro
 CEP: 35500-000 - Viçosa - MG
 Fone: (31) 3591-1234
 E-mail: prefeitura@vicosa.mg.gov.br

Prefeitura de Viçosa
 Rua do Comércio, 100 - Centro
 CEP: 35500-000 - Viçosa - MG
 Fone: (31) 3591-1234
 E-mail: prefeitura@vicosa.mg.gov.br

Eng. Civil RMP CONSULTING
 Rua...
 CEP: 35500-000



PREFEITURA MUNICIPAL DE BOM VIAGEM
 PROJETO ESTRUTURAL
 CONSTRUÇÃO DO TERMINAL RODoviÁRIO
 BOM VIAGEM - BOM VIAGEM - BOM VIAGEM
 ESCALA: INDICADAS

Responsável Técnico

| Item | Descrição | Quantidade | Valor Unit. | Valor Total |
|------|-----------|------------|-------------|-------------|
| 1 | ... | ... | ... | ... |
| 2 | ... | ... | ... | ... |
| 3 | ... | ... | ... | ... |
| 4 | ... | ... | ... | ... |
| 5 | ... | ... | ... | ... |
| 6 | ... | ... | ... | ... |
| 7 | ... | ... | ... | ... |
| 8 | ... | ... | ... | ... |
| 9 | ... | ... | ... | ... |
| 10 | ... | ... | ... | ... |
| 11 | ... | ... | ... | ... |
| 12 | ... | ... | ... | ... |
| 13 | ... | ... | ... | ... |
| 14 | ... | ... | ... | ... |
| 15 | ... | ... | ... | ... |
| 16 | ... | ... | ... | ... |
| 17 | ... | ... | ... | ... |
| 18 | ... | ... | ... | ... |
| 19 | ... | ... | ... | ... |
| 20 | ... | ... | ... | ... |
| 21 | ... | ... | ... | ... |
| 22 | ... | ... | ... | ... |
| 23 | ... | ... | ... | ... |
| 24 | ... | ... | ... | ... |
| 25 | ... | ... | ... | ... |
| 26 | ... | ... | ... | ... |
| 27 | ... | ... | ... | ... |
| 28 | ... | ... | ... | ... |
| 29 | ... | ... | ... | ... |
| 30 | ... | ... | ... | ... |
| 31 | ... | ... | ... | ... |
| 32 | ... | ... | ... | ... |
| 33 | ... | ... | ... | ... |
| 34 | ... | ... | ... | ... |
| 35 | ... | ... | ... | ... |
| 36 | ... | ... | ... | ... |
| 37 | ... | ... | ... | ... |
| 38 | ... | ... | ... | ... |
| 39 | ... | ... | ... | ... |
| 40 | ... | ... | ... | ... |
| 41 | ... | ... | ... | ... |
| 42 | ... | ... | ... | ... |
| 43 | ... | ... | ... | ... |
| 44 | ... | ... | ... | ... |
| 45 | ... | ... | ... | ... |
| 46 | ... | ... | ... | ... |
| 47 | ... | ... | ... | ... |
| 48 | ... | ... | ... | ... |
| 49 | ... | ... | ... | ... |
| 50 | ... | ... | ... | ... |
| 51 | ... | ... | ... | ... |
| 52 | ... | ... | ... | ... |
| 53 | ... | ... | ... | ... |
| 54 | ... | ... | ... | ... |
| 55 | ... | ... | ... | ... |
| 56 | ... | ... | ... | ... |
| 57 | ... | ... | ... | ... |
| 58 | ... | ... | ... | ... |
| 59 | ... | ... | ... | ... |
| 60 | ... | ... | ... | ... |
| 61 | ... | ... | ... | ... |
| 62 | ... | ... | ... | ... |
| 63 | ... | ... | ... | ... |
| 64 | ... | ... | ... | ... |
| 65 | ... | ... | ... | ... |
| 66 | ... | ... | ... | ... |
| 67 | ... | ... | ... | ... |
| 68 | ... | ... | ... | ... |
| 69 | ... | ... | ... | ... |
| 70 | ... | ... | ... | ... |
| 71 | ... | ... | ... | ... |
| 72 | ... | ... | ... | ... |
| 73 | ... | ... | ... | ... |
| 74 | ... | ... | ... | ... |
| 75 | ... | ... | ... | ... |
| 76 | ... | ... | ... | ... |
| 77 | ... | ... | ... | ... |
| 78 | ... | ... | ... | ... |
| 79 | ... | ... | ... | ... |
| 80 | ... | ... | ... | ... |
| 81 | ... | ... | ... | ... |
| 82 | ... | ... | ... | ... |
| 83 | ... | ... | ... | ... |
| 84 | ... | ... | ... | ... |
| 85 | ... | ... | ... | ... |
| 86 | ... | ... | ... | ... |
| 87 | ... | ... | ... | ... |
| 88 | ... | ... | ... | ... |
| 89 | ... | ... | ... | ... |
| 90 | ... | ... | ... | ... |
| 91 | ... | ... | ... | ... |
| 92 | ... | ... | ... | ... |
| 93 | ... | ... | ... | ... |
| 94 | ... | ... | ... | ... |
| 95 | ... | ... | ... | ... |
| 96 | ... | ... | ... | ... |
| 97 | ... | ... | ... | ... |
| 98 | ... | ... | ... | ... |
| 99 | ... | ... | ... | ... |
| 100 | ... | ... | ... | ... |

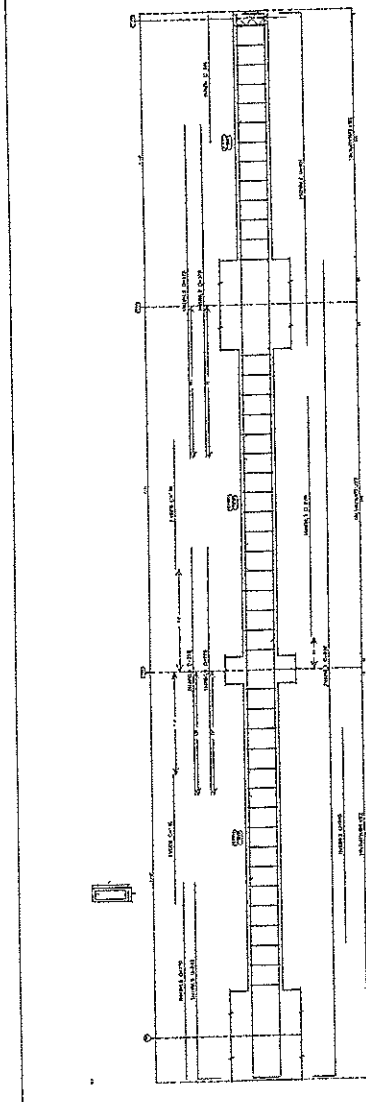

Nota:
 1. O projeto está em escala de 1:50.
 2. O projeto está em escala de 1:50.
 3. O projeto está em escala de 1:50.
 4. O projeto está em escala de 1:50.
 5. O projeto está em escala de 1:50.
 6. O projeto está em escala de 1:50.
 7. O projeto está em escala de 1:50.
 8. O projeto está em escala de 1:50.
 9. O projeto está em escala de 1:50.
 10. O projeto está em escala de 1:50.
 11. O projeto está em escala de 1:50.
 12. O projeto está em escala de 1:50.
 13. O projeto está em escala de 1:50.
 14. O projeto está em escala de 1:50.
 15. O projeto está em escala de 1:50.
 16. O projeto está em escala de 1:50.
 17. O projeto está em escala de 1:50.
 18. O projeto está em escala de 1:50.
 19. O projeto está em escala de 1:50.
 20. O projeto está em escala de 1:50.
 21. O projeto está em escala de 1:50.
 22. O projeto está em escala de 1:50.
 23. O projeto está em escala de 1:50.
 24. O projeto está em escala de 1:50.
 25. O projeto está em escala de 1:50.
 26. O projeto está em escala de 1:50.
 27. O projeto está em escala de 1:50.
 28. O projeto está em escala de 1:50.
 29. O projeto está em escala de 1:50.
 30. O projeto está em escala de 1:50.
 31. O projeto está em escala de 1:50.
 32. O projeto está em escala de 1:50.
 33. O projeto está em escala de 1:50.
 34. O projeto está em escala de 1:50.
 35. O projeto está em escala de 1:50.
 36. O projeto está em escala de 1:50.
 37. O projeto está em escala de 1:50.
 38. O projeto está em escala de 1:50.
 39. O projeto está em escala de 1:50.
 40. O projeto está em escala de 1:50.
 41. O projeto está em escala de 1:50.
 42. O projeto está em escala de 1:50.
 43. O projeto está em escala de 1:50.
 44. O projeto está em escala de 1:50.
 45. O projeto está em escala de 1:50.
 46. O projeto está em escala de 1:50.
 47. O projeto está em escala de 1:50.
 48. O projeto está em escala de 1:50.
 49. O projeto está em escala de 1:50.
 50. O projeto está em escala de 1:50.
 51. O projeto está em escala de 1:50.
 52. O projeto está em escala de 1:50.
 53. O projeto está em escala de 1:50.
 54. O projeto está em escala de 1:50.
 55. O projeto está em escala de 1:50.
 56. O projeto está em escala de 1:50.
 57. O projeto está em escala de 1:50.
 58. O projeto está em escala de 1:50.
 59. O projeto está em escala de 1:50.
 60. O projeto está em escala de 1:50.
 61. O projeto está em escala de 1:50.
 62. O projeto está em escala de 1:50.
 63. O projeto está em escala de 1:50.
 64. O projeto está em escala de 1:50.
 65. O projeto está em escala de 1:50.
 66. O projeto está em escala de 1:50.
 67. O projeto está em escala de 1:50.
 68. O projeto está em escala de 1:50.
 69. O projeto está em escala de 1:50.
 70. O projeto está em escala de 1:50.
 71. O projeto está em escala de 1:50.
 72. O projeto está em escala de 1:50.
 73. O projeto está em escala de 1:50.
 74. O projeto está em escala de 1:50.
 75. O projeto está em escala de 1:50.
 76. O projeto está em escala de 1:50.
 77. O projeto está em escala de 1:50.
 78. O projeto está em escala de 1:50.
 79. O projeto está em escala de 1:50.
 80. O projeto está em escala de 1:50.
 81. O projeto está em escala de 1:50.
 82. O projeto está em escala de 1:50.
 83. O projeto está em escala de 1:50.
 84. O projeto está em escala de 1:50.
 85. O projeto está em escala de 1:50.
 86. O projeto está em escala de 1:50.
 87. O projeto está em escala de 1:50.
 88. O projeto está em escala de 1:50.
 89. O projeto está em escala de 1:50.
 90. O projeto está em escala de 1:50.
 91. O projeto está em escala de 1:50.
 92. O projeto está em escala de 1:50.
 93. O projeto está em escala de 1:50.
 94. O projeto está em escala de 1:50.
 95. O projeto está em escala de 1:50.
 96. O projeto está em escala de 1:50.
 97. O projeto está em escala de 1:50.
 98. O projeto está em escala de 1:50.
 99. O projeto está em escala de 1:50.
 100. O projeto está em escala de 1:50.

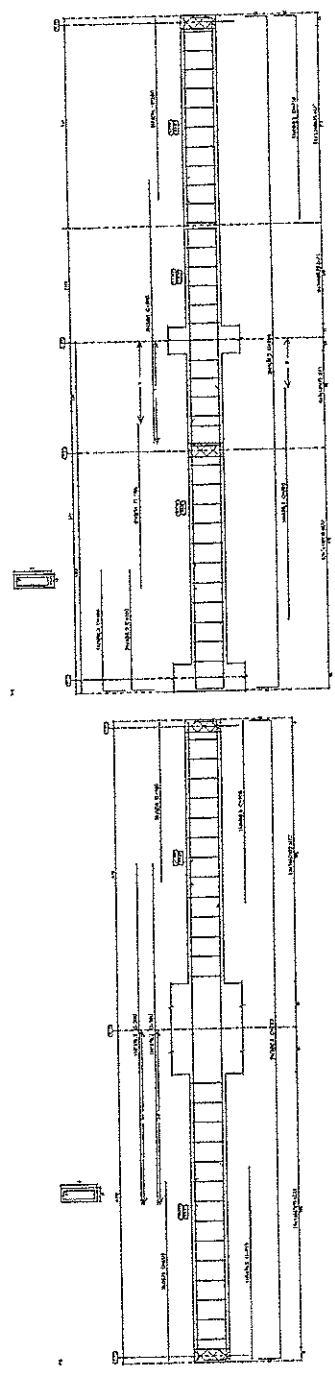

Engenharia Civil e Arquitetura
 Eng. Civil IMP 040183610
 (11) 8777-9903-97

COMISSÃO

Nº 547
 Rubrica nº 179530

PREFEITURA MUNICIPAL DE BOM VIAGEM - RS
 PROJETO ESTRUTURAL
 CONSTRUÇÃO DO TERMINAL RODoviÁRIO

BOM VIAGEM - RS
 Rua: ...
 Responsável Técnico: ...

| Item | | Descrição | | Quantidade | | Valor | |
|------|------|-----------|------|------------|-------|-------|-------|
| Qtde | Unid | Descrição | Qtde | Unid | Valor | Valor | Valor |
| 1 | m | ... | 1 | m | ... | ... | ... |
| 2 | m | ... | 2 | m | ... | ... | ... |
| 3 | m | ... | 3 | m | ... | ... | ... |
| 4 | m | ... | 4 | m | ... | ... | ... |
| 5 | m | ... | 5 | m | ... | ... | ... |
| 6 | m | ... | 6 | m | ... | ... | ... |
| 7 | m | ... | 7 | m | ... | ... | ... |
| 8 | m | ... | 8 | m | ... | ... | ... |
| 9 | m | ... | 9 | m | ... | ... | ... |
| 10 | m | ... | 10 | m | ... | ... | ... |

PROJETO DE ARQUITETURA
 Elaborado por: [Nome]
 Data: [Data]
 Escala: [Escala]
 Folha: [Folha]

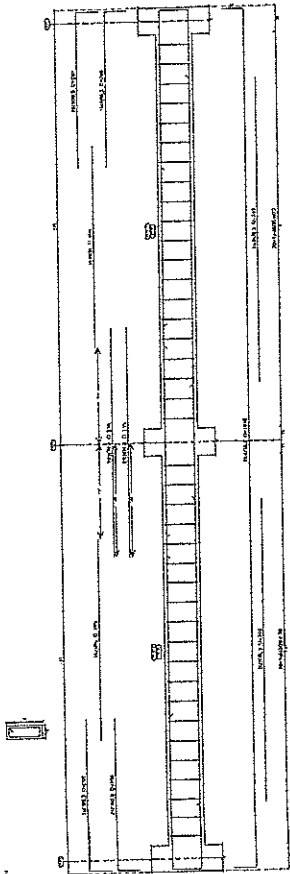

| Item | | Descrição | | Quantidade | | Valor | |
|------|------|-----------|------|------------|-------|-------|-------|
| Qtde | Unid | Descrição | Qtde | Unid | Valor | Valor | Valor |
| 1 | m | ... | 1 | m | ... | ... | ... |
| 2 | m | ... | 2 | m | ... | ... | ... |
| 3 | m | ... | 3 | m | ... | ... | ... |
| 4 | m | ... | 4 | m | ... | ... | ... |
| 5 | m | ... | 5 | m | ... | ... | ... |
| 6 | m | ... | 6 | m | ... | ... | ... |
| 7 | m | ... | 7 | m | ... | ... | ... |
| 8 | m | ... | 8 | m | ... | ... | ... |
| 9 | m | ... | 9 | m | ... | ... | ... |
| 10 | m | ... | 10 | m | ... | ... | ... |

PROJETO DE ARQUITETURA
 Elaborado por: [Nome]
 Data: [Data]
 Escala: [Escala]
 Folha: [Folha]

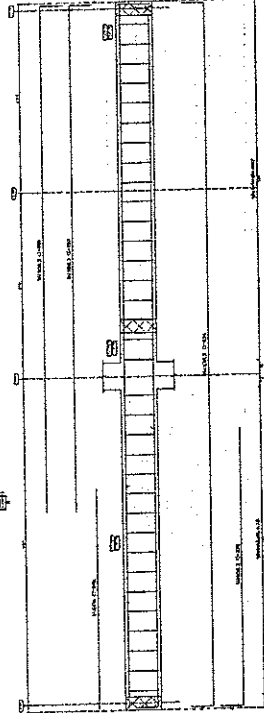
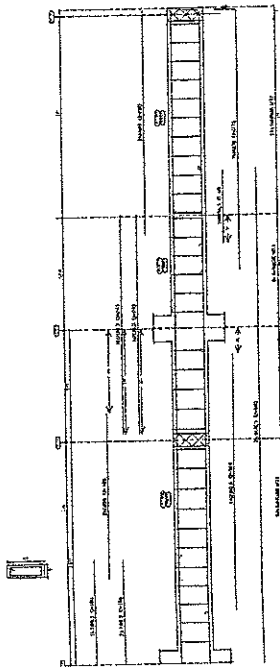

| Item | | Descrição | | Quantidade | | Valor | |
|------|------|-----------|------|------------|-------|-------|-------|
| Qtde | Unid | Descrição | Qtde | Unid | Valor | Valor | Valor |
| 1 | m | ... | 1 | m | ... | ... | ... |
| 2 | m | ... | 2 | m | ... | ... | ... |
| 3 | m | ... | 3 | m | ... | ... | ... |
| 4 | m | ... | 4 | m | ... | ... | ... |
| 5 | m | ... | 5 | m | ... | ... | ... |
| 6 | m | ... | 6 | m | ... | ... | ... |
| 7 | m | ... | 7 | m | ... | ... | ... |
| 8 | m | ... | 8 | m | ... | ... | ... |
| 9 | m | ... | 9 | m | ... | ... | ... |
| 10 | m | ... | 10 | m | ... | ... | ... |

PROJETO DE ARQUITETURA
 Elaborado por: [Nome]
 Data: [Data]
 Escala: [Escala]
 Folha: [Folha]

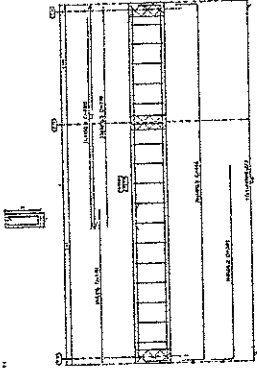

| Item | | Descrição | | Quantidade | | Valor | |
|------|------|-----------|------|------------|-------|-------|-------|
| Qtde | Unid | Descrição | Qtde | Unid | Valor | Valor | Valor |
| 1 | m | ... | 1 | m | ... | ... | ... |
| 2 | m | ... | 2 | m | ... | ... | ... |
| 3 | m | ... | 3 | m | ... | ... | ... |
| 4 | m | ... | 4 | m | ... | ... | ... |
| 5 | m | ... | 5 | m | ... | ... | ... |
| 6 | m | ... | 6 | m | ... | ... | ... |
| 7 | m | ... | 7 | m | ... | ... | ... |
| 8 | m | ... | 8 | m | ... | ... | ... |
| 9 | m | ... | 9 | m | ... | ... | ... |
| 10 | m | ... | 10 | m | ... | ... | ... |

PROJETO DE ARQUITETURA
 Elaborado por: [Nome]
 Data: [Data]
 Escala: [Escala]
 Folha: [Folha]

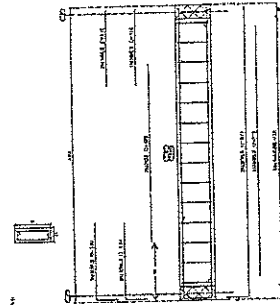

COMISSÃO DE LICITAÇÃO
 Nº 548
 PREFEITURA MUNICIPAL DE BEA VIAGEM
 PROJETO ESTRUTURAL
 CONSTRUÇÃO DO TERMINAL RODOVIÁRIO
 RUA DA ROMARIA DE BOM - BEA VIAGEM - CEARA
 Estado: CEARÁ
 Município: BEA VIAGEM
 Responsável Técnico: [Nome]

[Assinatura]
 Eng.º Civil RNP 0660183610
 CPF: 57.725.903-97

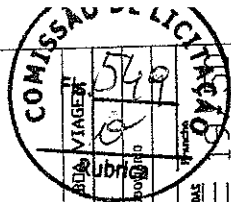

PREFEITURA MUNICIPAL DE BOA VIAGEM
PROJETO ESTRUTURAL
CONSTRUÇÃO DO TERMINAL RODOVIÁRIO

Local: BOA VIAGEM - BR 100 - BOA VIAGEM - PE
 Escala: INDICADAS
 Projeto: INDICADAS

Boa Viagem, Pernambuco, 15 de Maio de 2012.

Assinatura: _____
 Nome: _____

[Handwritten Signature]
PROFESSOR DE ARQUITETURA
REG. CREA Nº 0660183610
CPF: 879.725.909-97

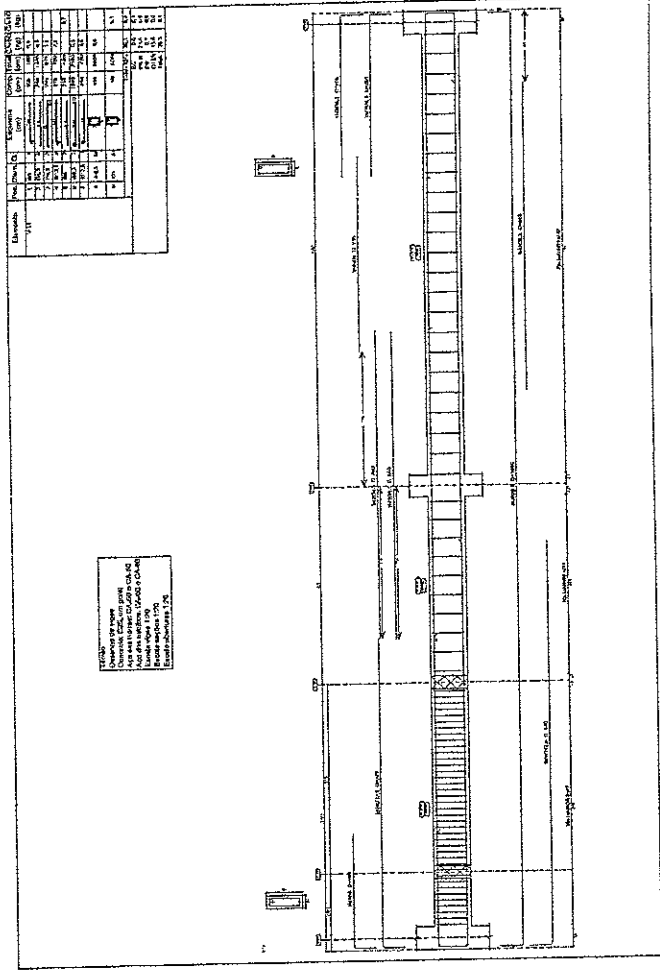

| Item | Quantidade | Valor Unitário | Valor Total |
|------|------------|----------------|-------------|
| 1 | 1 | 1000000 | 1000000 |
| 2 | 1 | 1000000 | 1000000 |
| 3 | 1 | 1000000 | 1000000 |
| 4 | 1 | 1000000 | 1000000 |
| 5 | 1 | 1000000 | 1000000 |
| 6 | 1 | 1000000 | 1000000 |
| 7 | 1 | 1000000 | 1000000 |
| 8 | 1 | 1000000 | 1000000 |
| 9 | 1 | 1000000 | 1000000 |
| 10 | 1 | 1000000 | 1000000 |
| 11 | 1 | 1000000 | 1000000 |
| 12 | 1 | 1000000 | 1000000 |
| 13 | 1 | 1000000 | 1000000 |
| 14 | 1 | 1000000 | 1000000 |
| 15 | 1 | 1000000 | 1000000 |
| 16 | 1 | 1000000 | 1000000 |
| 17 | 1 | 1000000 | 1000000 |
| 18 | 1 | 1000000 | 1000000 |
| 19 | 1 | 1000000 | 1000000 |
| 20 | 1 | 1000000 | 1000000 |
| 21 | 1 | 1000000 | 1000000 |
| 22 | 1 | 1000000 | 1000000 |
| 23 | 1 | 1000000 | 1000000 |
| 24 | 1 | 1000000 | 1000000 |
| 25 | 1 | 1000000 | 1000000 |
| 26 | 1 | 1000000 | 1000000 |
| 27 | 1 | 1000000 | 1000000 |
| 28 | 1 | 1000000 | 1000000 |
| 29 | 1 | 1000000 | 1000000 |
| 30 | 1 | 1000000 | 1000000 |
| 31 | 1 | 1000000 | 1000000 |
| 32 | 1 | 1000000 | 1000000 |
| 33 | 1 | 1000000 | 1000000 |
| 34 | 1 | 1000000 | 1000000 |
| 35 | 1 | 1000000 | 1000000 |
| 36 | 1 | 1000000 | 1000000 |
| 37 | 1 | 1000000 | 1000000 |
| 38 | 1 | 1000000 | 1000000 |
| 39 | 1 | 1000000 | 1000000 |
| 40 | 1 | 1000000 | 1000000 |
| 41 | 1 | 1000000 | 1000000 |
| 42 | 1 | 1000000 | 1000000 |
| 43 | 1 | 1000000 | 1000000 |
| 44 | 1 | 1000000 | 1000000 |
| 45 | 1 | 1000000 | 1000000 |
| 46 | 1 | 1000000 | 1000000 |
| 47 | 1 | 1000000 | 1000000 |
| 48 | 1 | 1000000 | 1000000 |
| 49 | 1 | 1000000 | 1000000 |
| 50 | 1 | 1000000 | 1000000 |

NOTA:
 O projeto de obra
 tem sido elaborado de acordo com o
 Projeto Estrutural, Projeto de Fundação e
 Projeto de Instalação Elétrica.
 Escala: conforme L.P.O.

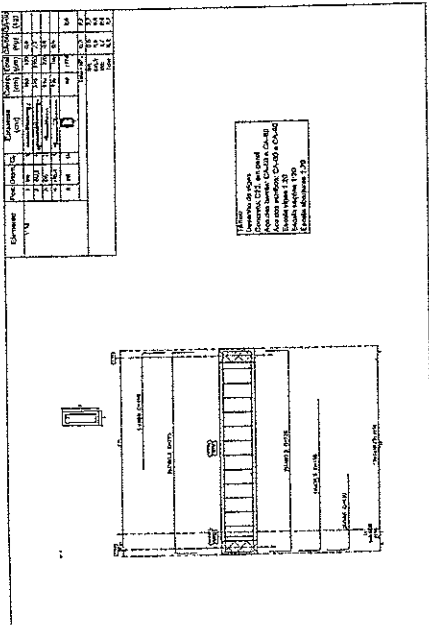

| Item | Quantidade | Valor Unitário | Valor Total |
|------|------------|----------------|-------------|
| 1 | 1 | 1000000 | 1000000 |
| 2 | 1 | 1000000 | 1000000 |
| 3 | 1 | 1000000 | 1000000 |
| 4 | 1 | 1000000 | 1000000 |
| 5 | 1 | 1000000 | 1000000 |
| 6 | 1 | 1000000 | 1000000 |
| 7 | 1 | 1000000 | 1000000 |
| 8 | 1 | 1000000 | 1000000 |
| 9 | 1 | 1000000 | 1000000 |
| 10 | 1 | 1000000 | 1000000 |
| 11 | 1 | 1000000 | 1000000 |
| 12 | 1 | 1000000 | 1000000 |
| 13 | 1 | 1000000 | 1000000 |
| 14 | 1 | 1000000 | 1000000 |
| 15 | 1 | 1000000 | 1000000 |
| 16 | 1 | 1000000 | 1000000 |
| 17 | 1 | 1000000 | 1000000 |
| 18 | 1 | 1000000 | 1000000 |
| 19 | 1 | 1000000 | 1000000 |
| 20 | 1 | 1000000 | 1000000 |
| 21 | 1 | 1000000 | 1000000 |
| 22 | 1 | 1000000 | 1000000 |
| 23 | 1 | 1000000 | 1000000 |
| 24 | 1 | 1000000 | 1000000 |
| 25 | 1 | 1000000 | 1000000 |
| 26 | 1 | 1000000 | 1000000 |
| 27 | 1 | 1000000 | 1000000 |
| 28 | 1 | 1000000 | 1000000 |
| 29 | 1 | 1000000 | 1000000 |
| 30 | 1 | 1000000 | 1000000 |
| 31 | 1 | 1000000 | 1000000 |
| 32 | 1 | 1000000 | 1000000 |
| 33 | 1 | 1000000 | 1000000 |
| 34 | 1 | 1000000 | 1000000 |
| 35 | 1 | 1000000 | 1000000 |
| 36 | 1 | 1000000 | 1000000 |
| 37 | 1 | 1000000 | 1000000 |
| 38 | 1 | 1000000 | 1000000 |
| 39 | 1 | 1000000 | 1000000 |
| 40 | 1 | 1000000 | 1000000 |
| 41 | 1 | 1000000 | 1000000 |
| 42 | 1 | 1000000 | 1000000 |
| 43 | 1 | 1000000 | 1000000 |
| 44 | 1 | 1000000 | 1000000 |
| 45 | 1 | 1000000 | 1000000 |
| 46 | 1 | 1000000 | 1000000 |
| 47 | 1 | 1000000 | 1000000 |
| 48 | 1 | 1000000 | 1000000 |
| 49 | 1 | 1000000 | 1000000 |
| 50 | 1 | 1000000 | 1000000 |

NOTA:
 O projeto de obra
 tem sido elaborado de acordo com o
 Projeto Estrutural, Projeto de Fundação e
 Projeto de Instalação Elétrica.
 Escala: conforme L.P.O.

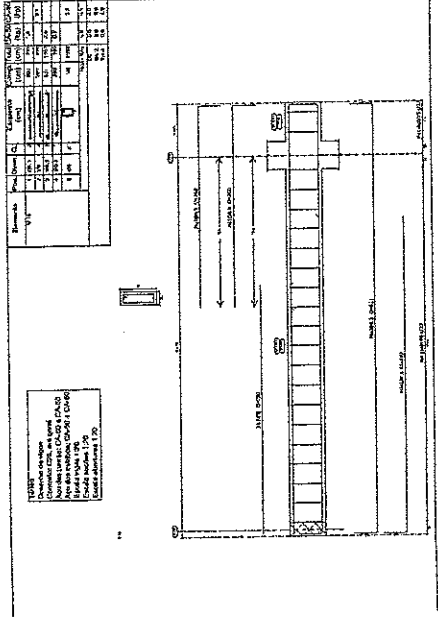

| Item | Quantidade | Valor Unitário | Valor Total |
|------|------------|----------------|-------------|
| 1 | 1 | 1000000 | 1000000 |
| 2 | 1 | 1000000 | 1000000 |
| 3 | 1 | 1000000 | 1000000 |
| 4 | 1 | 1000000 | 1000000 |
| 5 | 1 | 1000000 | 1000000 |
| 6 | 1 | 1000000 | 1000000 |
| 7 | 1 | 1000000 | 1000000 |
| 8 | 1 | 1000000 | 1000000 |
| 9 | 1 | 1000000 | 1000000 |
| 10 | 1 | 1000000 | 1000000 |
| 11 | 1 | 1000000 | 1000000 |
| 12 | 1 | 1000000 | 1000000 |
| 13 | 1 | 1000000 | 1000000 |
| 14 | 1 | 1000000 | 1000000 |
| 15 | 1 | 1000000 | 1000000 |
| 16 | 1 | 1000000 | 1000000 |
| 17 | 1 | 1000000 | 1000000 |
| 18 | 1 | 1000000 | 1000000 |
| 19 | 1 | 1000000 | 1000000 |
| 20 | 1 | 1000000 | 1000000 |
| 21 | 1 | 1000000 | 1000000 |
| 22 | 1 | 1000000 | 1000000 |
| 23 | 1 | 1000000 | 1000000 |
| 24 | 1 | 1000000 | 1000000 |
| 25 | 1 | 1000000 | 1000000 |
| 26 | 1 | 1000000 | 1000000 |
| 27 | 1 | 1000000 | 1000000 |
| 28 | 1 | 1000000 | 1000000 |
| 29 | 1 | 1000000 | 1000000 |
| 30 | 1 | 1000000 | 1000000 |
| 31 | 1 | 1000000 | 1000000 |
| 32 | 1 | 1000000 | 1000000 |
| 33 | 1 | 1000000 | 1000000 |
| 34 | 1 | 1000000 | 1000000 |
| 35 | 1 | 1000000 | 1000000 |
| 36 | 1 | 1000000 | 1000000 |
| 37 | 1 | 1000000 | 1000000 |
| 38 | 1 | 1000000 | 1000000 |
| 39 | 1 | 1000000 | 1000000 |
| 40 | 1 | 1000000 | 1000000 |
| 41 | 1 | 1000000 | 1000000 |
| 42 | 1 | 1000000 | 1000000 |
| 43 | 1 | 1000000 | 1000000 |
| 44 | 1 | 1000000 | 1000000 |
| 45 | 1 | 1000000 | 1000000 |
| 46 | 1 | 1000000 | 1000000 |
| 47 | 1 | 1000000 | 1000000 |
| 48 | 1 | 1000000 | 1000000 |
| 49 | 1 | 1000000 | 1000000 |
| 50 | 1 | 1000000 | 1000000 |

NOTA:
 O projeto de obra
 tem sido elaborado de acordo com o
 Projeto Estrutural, Projeto de Fundação e
 Projeto de Instalação Elétrica.
 Escala: conforme L.P.O.

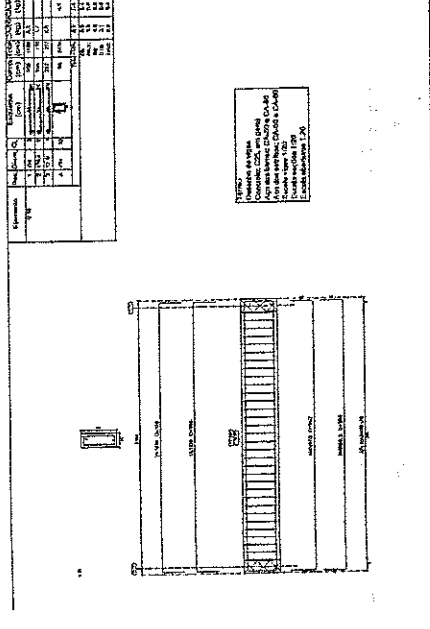

| Item | Quantidade | Valor Unitário | Valor Total |
|------|------------|----------------|-------------|
| 1 | 1 | 1000000 | 1000000 |
| 2 | 1 | 1000000 | 1000000 |
| 3 | 1 | 1000000 | 1000000 |
| 4 | 1 | 1000000 | 1000000 |
| 5 | 1 | 1000000 | 1000000 |
| 6 | 1 | 1000000 | 1000000 |
| 7 | 1 | 1000000 | 1000000 |
| 8 | 1 | 1000000 | 1000000 |
| 9 | 1 | 1000000 | 1000000 |
| 10 | 1 | 1000000 | 1000000 |
| 11 | 1 | 1000000 | 1000000 |
| 12 | 1 | 1000000 | 1000000 |
| 13 | 1 | 1000000 | 1000000 |
| 14 | 1 | 1000000 | 1000000 |
| 15 | 1 | 1000000 | 1000000 |
| 16 | 1 | 1000000 | 1000000 |
| 17 | 1 | 1000000 | 1000000 |
| 18 | 1 | 1000000 | 1000000 |
| 19 | 1 | 1000000 | 1000000 |
| 20 | 1 | 1000000 | 1000000 |
| 21 | 1 | 1000000 | 1000000 |
| 22 | 1 | 1000000 | 1000000 |
| 23 | 1 | 1000000 | 1000000 |
| 24 | 1 | 1000000 | 1000000 |
| 25 | 1 | 1000000 | 1000000 |
| 26 | 1 | 1000000 | 1000000 |
| 27 | 1 | 1000000 | 1000000 |
| 28 | 1 | 1000000 | 1000000 |
| 29 | 1 | 1000000 | 1000000 |
| 30 | 1 | 1000000 | 1000000 |
| 31 | 1 | 1000000 | 1000000 |
| 32 | 1 | 1000000 | 1000000 |
| 33 | 1 | 1000000 | 1000000 |
| 34 | 1 | 1000000 | 1000000 |
| 35 | 1 | 1000000 | 1000000 |
| 36 | 1 | 1000000 | 1000000 |
| 37 | 1 | 1000000 | 1000000 |
| 38 | 1 | 1000000 | 1000000 |
| 39 | 1 | 1000000 | 1000000 |
| 40 | 1 | 1000000 | 1000000 |
| 41 | 1 | 1000000 | 1000000 |
| 42 | 1 | 1000000 | 1000000 |
| 43 | 1 | 1000000 | 1000000 |
| 44 | 1 | 1000000 | 1000000 |
| 45 | 1 | 1000000 | 1000000 |
| 46 | 1 | 1000000 | 1000000 |
| 47 | 1 | 1000000 | 1000000 |
| 48 | 1 | 1000000 | 1000000 |
| 49 | 1 | 1000000 | 1000000 |
| 50 | 1 | 1000000 | 1000000 |

NOTA:
 O projeto de obra
 tem sido elaborado de acordo com o
 Projeto Estrutural, Projeto de Fundação e
 Projeto de Instalação Elétrica.
 Escala: conforme L.P.O.

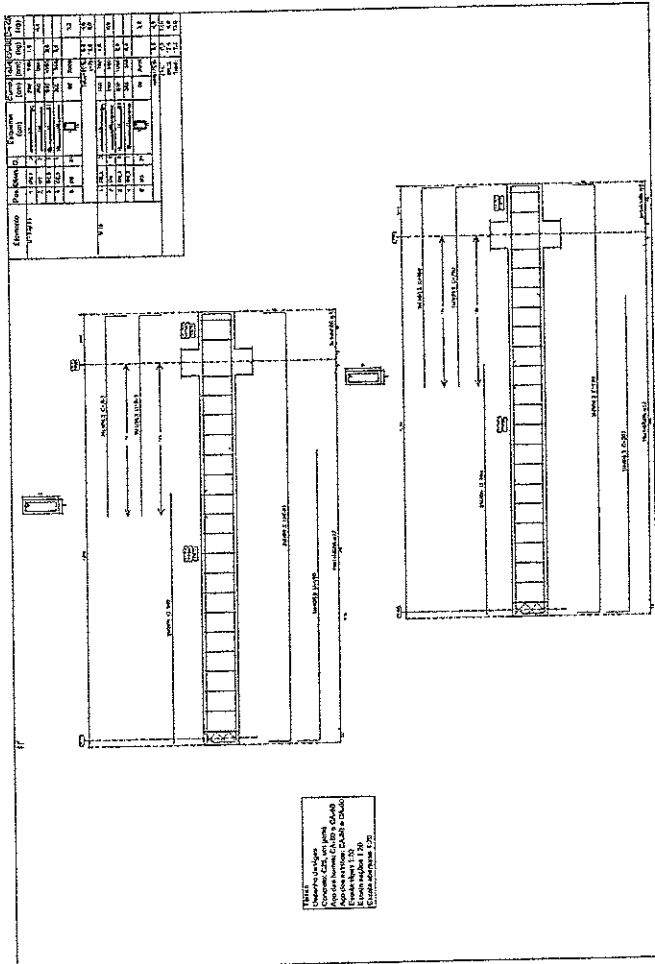

ESCALA: 1/20
 Elaborado por: [Assinatura]
 Aprovado por: [Assinatura]
 Data: 10/05/2011
 Folha: 01 de 01

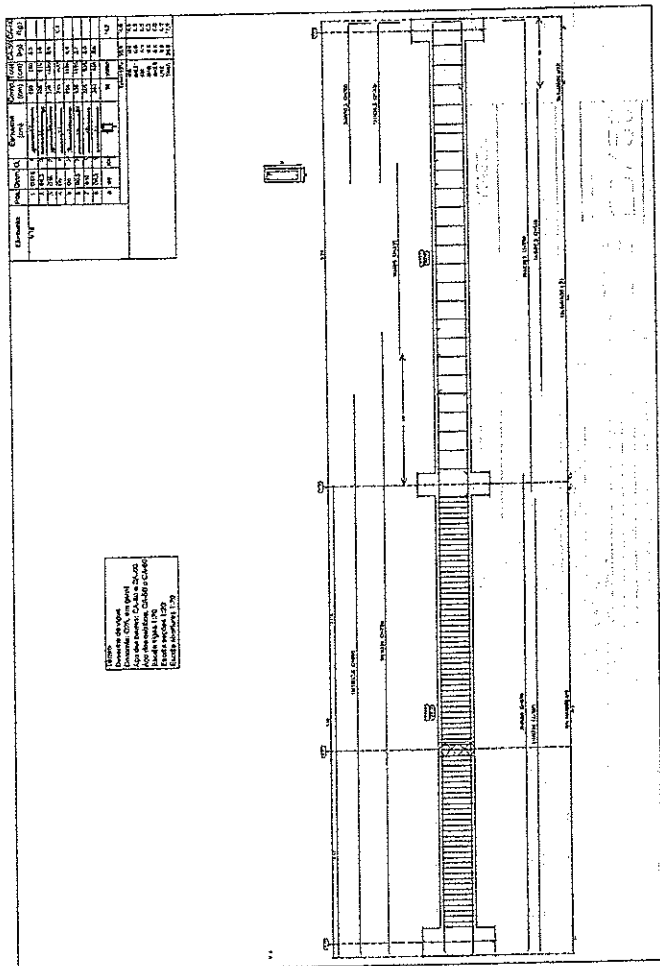

ESCALA: 1/20
 Elaborado por: [Assinatura]
 Aprovado por: [Assinatura]
 Data: 10/05/2011
 Folha: 02 de 02

COMISSÃO DE LICITAÇÃO
 Nº 001/2011
 570
 PREFEITURA MUNICIPAL DE BOA VIAGEM
 PROJETO ESTRUTURAL
 CONSTRUÇÃO DO TERMINAL RODoviÁRIO
 RUA JOSÉ DA BONDVA, BR 008 - BOA VIAGEM - CEARA
 CEP: 61917-000-97

COMISSÃO DE LICITAÇÃO
 Fis. 570
 Nº 001/2011
 PREFEITURA MUNICIPAL DE BOA VIAGEM
 PROJETO ESTRUTURAL
 CONSTRUÇÃO DO TERMINAL RODoviÁRIO
 RUA JOSÉ DA BONDVA, BR 008 - BOA VIAGEM - CEARA
 CEP: 61917-000-97
 2011

Responsável Técnico: [Assinatura]
 Matr. CRETE: [Número]

| Item | Descrição | Quantidade | Valor Unit. | Valor Total |
|------|-----------|------------|-------------|-------------|
| 1 | ... | ... | ... | ... |
| 2 | ... | ... | ... | ... |
| 3 | ... | ... | ... | ... |
| 4 | ... | ... | ... | ... |
| 5 | ... | ... | ... | ... |
| 6 | ... | ... | ... | ... |
| 7 | ... | ... | ... | ... |
| 8 | ... | ... | ... | ... |
| 9 | ... | ... | ... | ... |
| 10 | ... | ... | ... | ... |
| 11 | ... | ... | ... | ... |
| 12 | ... | ... | ... | ... |
| 13 | ... | ... | ... | ... |
| 14 | ... | ... | ... | ... |
| 15 | ... | ... | ... | ... |
| 16 | ... | ... | ... | ... |
| 17 | ... | ... | ... | ... |
| 18 | ... | ... | ... | ... |
| 19 | ... | ... | ... | ... |
| 20 | ... | ... | ... | ... |
| 21 | ... | ... | ... | ... |
| 22 | ... | ... | ... | ... |
| 23 | ... | ... | ... | ... |
| 24 | ... | ... | ... | ... |
| 25 | ... | ... | ... | ... |
| 26 | ... | ... | ... | ... |
| 27 | ... | ... | ... | ... |
| 28 | ... | ... | ... | ... |
| 29 | ... | ... | ... | ... |
| 30 | ... | ... | ... | ... |
| 31 | ... | ... | ... | ... |
| 32 | ... | ... | ... | ... |
| 33 | ... | ... | ... | ... |
| 34 | ... | ... | ... | ... |
| 35 | ... | ... | ... | ... |
| 36 | ... | ... | ... | ... |
| 37 | ... | ... | ... | ... |
| 38 | ... | ... | ... | ... |
| 39 | ... | ... | ... | ... |
| 40 | ... | ... | ... | ... |
| 41 | ... | ... | ... | ... |
| 42 | ... | ... | ... | ... |
| 43 | ... | ... | ... | ... |
| 44 | ... | ... | ... | ... |
| 45 | ... | ... | ... | ... |
| 46 | ... | ... | ... | ... |
| 47 | ... | ... | ... | ... |
| 48 | ... | ... | ... | ... |
| 49 | ... | ... | ... | ... |
| 50 | ... | ... | ... | ... |

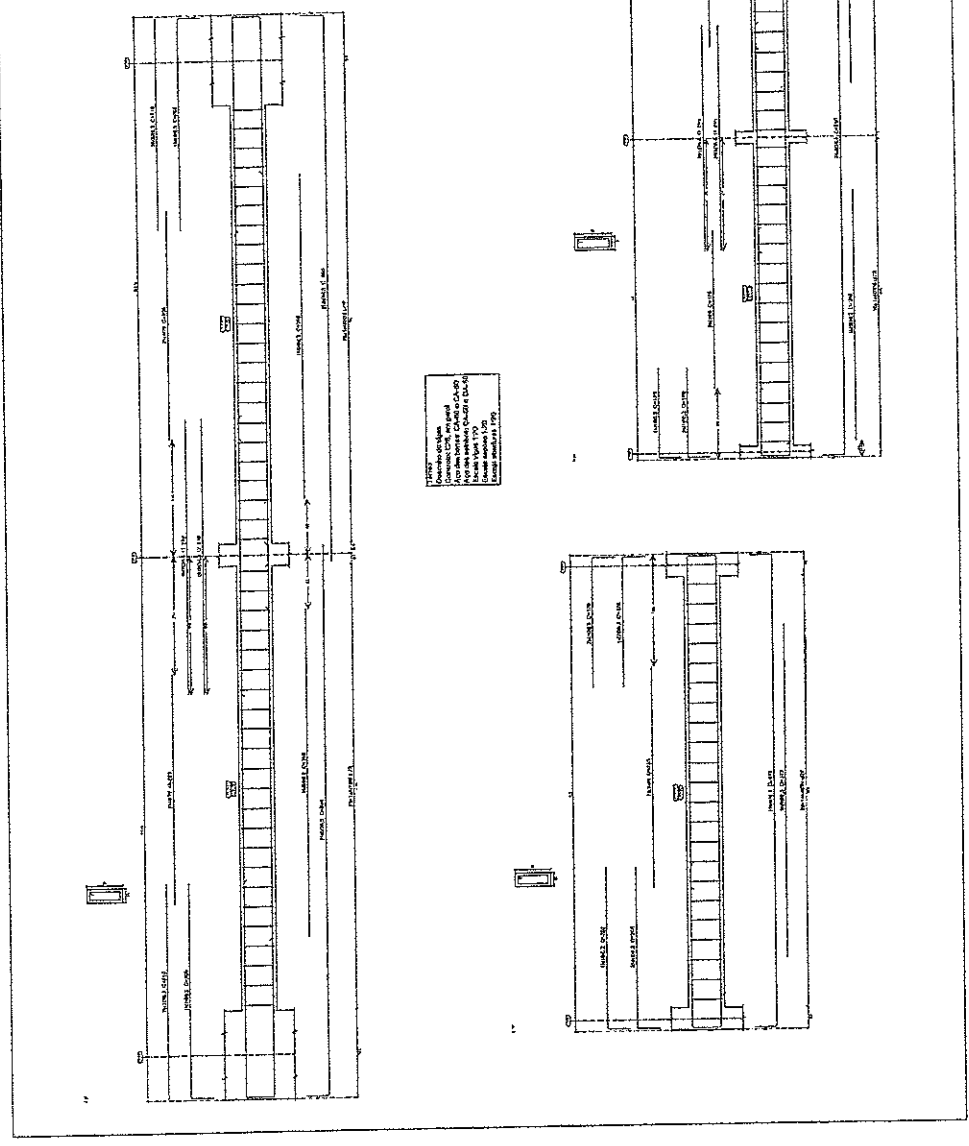

NOTA: O projeto foi elaborado com base em informações fornecidas pelo cliente. O autor não se responsabiliza por erros ou omissões. Este projeto é propriedade intelectual do autor e não pode ser reproduzido sem a devida autorização.

 Eng. CIVIL RNP 064033610
 C.R. 87.745.000/1

COMISSÃO DE LICITAÇÃO

Fis. Nº 581

PREFEITURA MUNICIPAL DE BUAZIAGEM
 PROJETO ESTRUTURAL
 CONSTRUÇÃO DO TERMINAL ROLIMÃO

Local: BUAZIAGEM - BUAZIAGEM - CEARA
 Escala: 1:50
 21750

Responsável Técnico: _____
 Matr. Profissional: _____

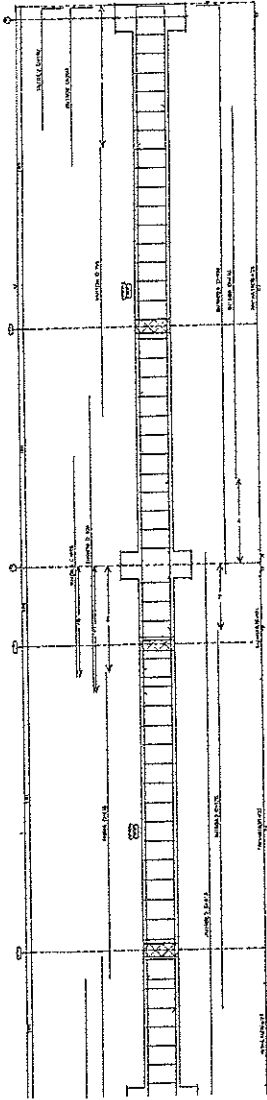
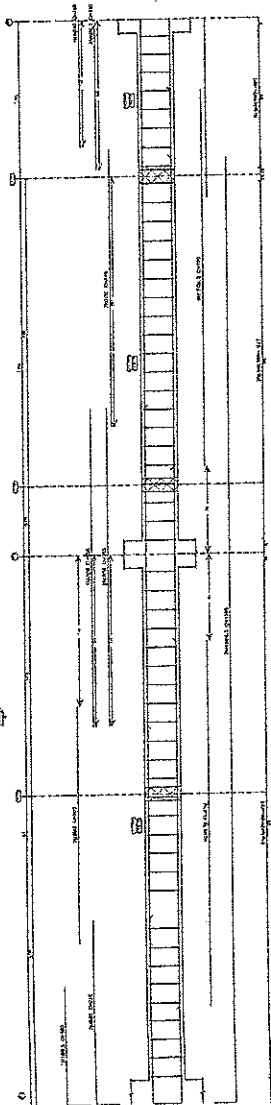

| Elemento | Quantidade | Valor Unitário (R\$) | Valor Total (R\$) |
|----------|------------|----------------------|-------------------|
| 1 | 1 | 100,00 | 100,00 |
| 2 | 1 | 100,00 | 100,00 |
| 3 | 1 | 100,00 | 100,00 |
| 4 | 1 | 100,00 | 100,00 |
| 5 | 1 | 100,00 | 100,00 |
| 6 | 1 | 100,00 | 100,00 |
| 7 | 1 | 100,00 | 100,00 |
| 8 | 1 | 100,00 | 100,00 |
| 9 | 1 | 100,00 | 100,00 |
| 10 | 1 | 100,00 | 100,00 |
| 11 | 1 | 100,00 | 100,00 |
| 12 | 1 | 100,00 | 100,00 |
| 13 | 1 | 100,00 | 100,00 |
| 14 | 1 | 100,00 | 100,00 |
| 15 | 1 | 100,00 | 100,00 |
| 16 | 1 | 100,00 | 100,00 |
| 17 | 1 | 100,00 | 100,00 |
| 18 | 1 | 100,00 | 100,00 |
| 19 | 1 | 100,00 | 100,00 |
| 20 | 1 | 100,00 | 100,00 |
| 21 | 1 | 100,00 | 100,00 |
| 22 | 1 | 100,00 | 100,00 |
| 23 | 1 | 100,00 | 100,00 |
| 24 | 1 | 100,00 | 100,00 |
| 25 | 1 | 100,00 | 100,00 |
| 26 | 1 | 100,00 | 100,00 |
| 27 | 1 | 100,00 | 100,00 |
| 28 | 1 | 100,00 | 100,00 |
| 29 | 1 | 100,00 | 100,00 |
| 30 | 1 | 100,00 | 100,00 |
| 31 | 1 | 100,00 | 100,00 |
| 32 | 1 | 100,00 | 100,00 |
| 33 | 1 | 100,00 | 100,00 |
| 34 | 1 | 100,00 | 100,00 |
| 35 | 1 | 100,00 | 100,00 |
| 36 | 1 | 100,00 | 100,00 |
| 37 | 1 | 100,00 | 100,00 |
| 38 | 1 | 100,00 | 100,00 |
| 39 | 1 | 100,00 | 100,00 |
| 40 | 1 | 100,00 | 100,00 |
| 41 | 1 | 100,00 | 100,00 |
| 42 | 1 | 100,00 | 100,00 |
| 43 | 1 | 100,00 | 100,00 |
| 44 | 1 | 100,00 | 100,00 |
| 45 | 1 | 100,00 | 100,00 |
| 46 | 1 | 100,00 | 100,00 |
| 47 | 1 | 100,00 | 100,00 |
| 48 | 1 | 100,00 | 100,00 |
| 49 | 1 | 100,00 | 100,00 |
| 50 | 1 | 100,00 | 100,00 |
| 51 | 1 | 100,00 | 100,00 |
| 52 | 1 | 100,00 | 100,00 |
| 53 | 1 | 100,00 | 100,00 |
| 54 | 1 | 100,00 | 100,00 |
| 55 | 1 | 100,00 | 100,00 |
| 56 | 1 | 100,00 | 100,00 |
| 57 | 1 | 100,00 | 100,00 |
| 58 | 1 | 100,00 | 100,00 |
| 59 | 1 | 100,00 | 100,00 |
| 60 | 1 | 100,00 | 100,00 |
| 61 | 1 | 100,00 | 100,00 |
| 62 | 1 | 100,00 | 100,00 |
| 63 | 1 | 100,00 | 100,00 |
| 64 | 1 | 100,00 | 100,00 |
| 65 | 1 | 100,00 | 100,00 |
| 66 | 1 | 100,00 | 100,00 |
| 67 | 1 | 100,00 | 100,00 |
| 68 | 1 | 100,00 | 100,00 |
| 69 | 1 | 100,00 | 100,00 |
| 70 | 1 | 100,00 | 100,00 |
| 71 | 1 | 100,00 | 100,00 |
| 72 | 1 | 100,00 | 100,00 |
| 73 | 1 | 100,00 | 100,00 |
| 74 | 1 | 100,00 | 100,00 |
| 75 | 1 | 100,00 | 100,00 |
| 76 | 1 | 100,00 | 100,00 |
| 77 | 1 | 100,00 | 100,00 |
| 78 | 1 | 100,00 | 100,00 |
| 79 | 1 | 100,00 | 100,00 |
| 80 | 1 | 100,00 | 100,00 |
| 81 | 1 | 100,00 | 100,00 |
| 82 | 1 | 100,00 | 100,00 |
| 83 | 1 | 100,00 | 100,00 |
| 84 | 1 | 100,00 | 100,00 |
| 85 | 1 | 100,00 | 100,00 |
| 86 | 1 | 100,00 | 100,00 |
| 87 | 1 | 100,00 | 100,00 |
| 88 | 1 | 100,00 | 100,00 |
| 89 | 1 | 100,00 | 100,00 |
| 90 | 1 | 100,00 | 100,00 |
| 91 | 1 | 100,00 | 100,00 |
| 92 | 1 | 100,00 | 100,00 |
| 93 | 1 | 100,00 | 100,00 |
| 94 | 1 | 100,00 | 100,00 |
| 95 | 1 | 100,00 | 100,00 |
| 96 | 1 | 100,00 | 100,00 |
| 97 | 1 | 100,00 | 100,00 |
| 98 | 1 | 100,00 | 100,00 |
| 99 | 1 | 100,00 | 100,00 |
| 100 | 1 | 100,00 | 100,00 |

1. OBRAS
 2. SERVIÇOS
 3. MATERIAIS
 4. MANO DE OBRA
 5. OUTROS

Comissão de Licitação
 Fis. 53
 Prefeitura Municipal de São Vicente
 Projeto Estímulo
 Construção do Termino Rodoviário
 Rua Vences - Ceara
 CEP: 87776-902-91

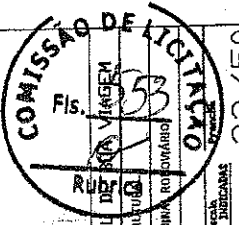

PREFEITURA MUNICIPAL DE SÃO VICENTE
 PROJETO ESTÍMULO
 CONSTRUÇÃO DO TERMINO RODOVIÁRIO
 Rua Vences - Ceara
 CEP: 87776-902-91
 23/50
 Responsável Técnico

| Item | Descrição | Quantidade | Valor Unitário | Valor Total |
|------|-----------|------------|----------------|-------------|
| 1 | ... | ... | ... | ... |
| 2 | ... | ... | ... | ... |
| 3 | ... | ... | ... | ... |
| 4 | ... | ... | ... | ... |
| 5 | ... | ... | ... | ... |
| 6 | ... | ... | ... | ... |
| 7 | ... | ... | ... | ... |
| 8 | ... | ... | ... | ... |
| 9 | ... | ... | ... | ... |
| 10 | ... | ... | ... | ... |
| 11 | ... | ... | ... | ... |
| 12 | ... | ... | ... | ... |
| 13 | ... | ... | ... | ... |
| 14 | ... | ... | ... | ... |
| 15 | ... | ... | ... | ... |
| 16 | ... | ... | ... | ... |
| 17 | ... | ... | ... | ... |
| 18 | ... | ... | ... | ... |
| 19 | ... | ... | ... | ... |
| 20 | ... | ... | ... | ... |
| 21 | ... | ... | ... | ... |
| 22 | ... | ... | ... | ... |
| 23 | ... | ... | ... | ... |
| 24 | ... | ... | ... | ... |
| 25 | ... | ... | ... | ... |
| 26 | ... | ... | ... | ... |
| 27 | ... | ... | ... | ... |
| 28 | ... | ... | ... | ... |
| 29 | ... | ... | ... | ... |
| 30 | ... | ... | ... | ... |
| 31 | ... | ... | ... | ... |
| 32 | ... | ... | ... | ... |
| 33 | ... | ... | ... | ... |
| 34 | ... | ... | ... | ... |
| 35 | ... | ... | ... | ... |
| 36 | ... | ... | ... | ... |
| 37 | ... | ... | ... | ... |
| 38 | ... | ... | ... | ... |
| 39 | ... | ... | ... | ... |
| 40 | ... | ... | ... | ... |
| 41 | ... | ... | ... | ... |
| 42 | ... | ... | ... | ... |
| 43 | ... | ... | ... | ... |
| 44 | ... | ... | ... | ... |
| 45 | ... | ... | ... | ... |
| 46 | ... | ... | ... | ... |
| 47 | ... | ... | ... | ... |
| 48 | ... | ... | ... | ... |
| 49 | ... | ... | ... | ... |
| 50 | ... | ... | ... | ... |
| 51 | ... | ... | ... | ... |
| 52 | ... | ... | ... | ... |
| 53 | ... | ... | ... | ... |
| 54 | ... | ... | ... | ... |
| 55 | ... | ... | ... | ... |
| 56 | ... | ... | ... | ... |
| 57 | ... | ... | ... | ... |
| 58 | ... | ... | ... | ... |
| 59 | ... | ... | ... | ... |
| 60 | ... | ... | ... | ... |
| 61 | ... | ... | ... | ... |
| 62 | ... | ... | ... | ... |
| 63 | ... | ... | ... | ... |
| 64 | ... | ... | ... | ... |
| 65 | ... | ... | ... | ... |
| 66 | ... | ... | ... | ... |
| 67 | ... | ... | ... | ... |
| 68 | ... | ... | ... | ... |
| 69 | ... | ... | ... | ... |
| 70 | ... | ... | ... | ... |
| 71 | ... | ... | ... | ... |
| 72 | ... | ... | ... | ... |
| 73 | ... | ... | ... | ... |
| 74 | ... | ... | ... | ... |
| 75 | ... | ... | ... | ... |
| 76 | ... | ... | ... | ... |
| 77 | ... | ... | ... | ... |
| 78 | ... | ... | ... | ... |
| 79 | ... | ... | ... | ... |
| 80 | ... | ... | ... | ... |
| 81 | ... | ... | ... | ... |
| 82 | ... | ... | ... | ... |
| 83 | ... | ... | ... | ... |
| 84 | ... | ... | ... | ... |
| 85 | ... | ... | ... | ... |
| 86 | ... | ... | ... | ... |
| 87 | ... | ... | ... | ... |
| 88 | ... | ... | ... | ... |
| 89 | ... | ... | ... | ... |
| 90 | ... | ... | ... | ... |
| 91 | ... | ... | ... | ... |
| 92 | ... | ... | ... | ... |
| 93 | ... | ... | ... | ... |
| 94 | ... | ... | ... | ... |
| 95 | ... | ... | ... | ... |
| 96 | ... | ... | ... | ... |
| 97 | ... | ... | ... | ... |
| 98 | ... | ... | ... | ... |
| 99 | ... | ... | ... | ... |
| 100 | ... | ... | ... | ... |

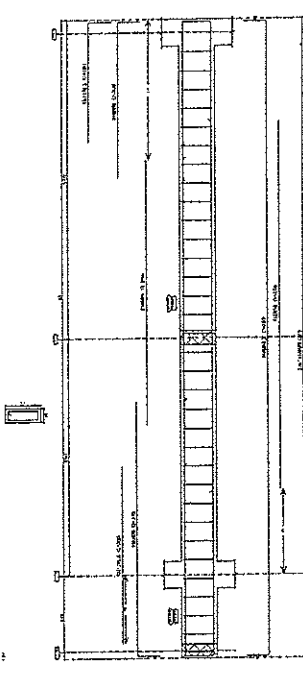
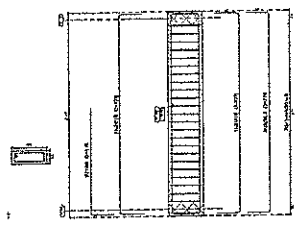
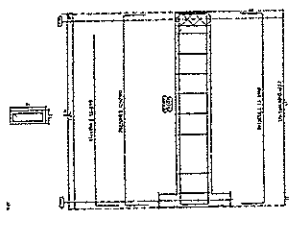
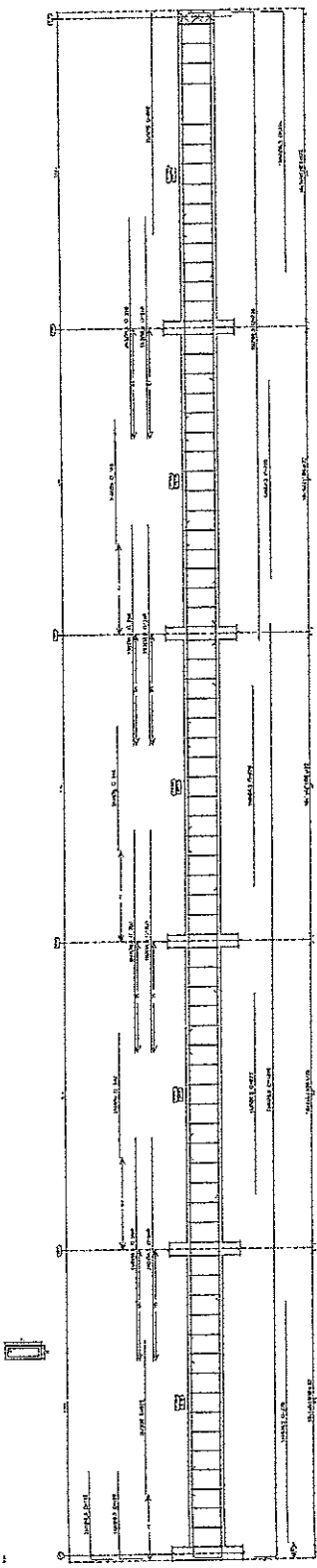

Nota:
 1- Para mais detalhes consultar o projeto executivo.
 2- Todas as dimensões em metros.
 3- Escala: 1:50

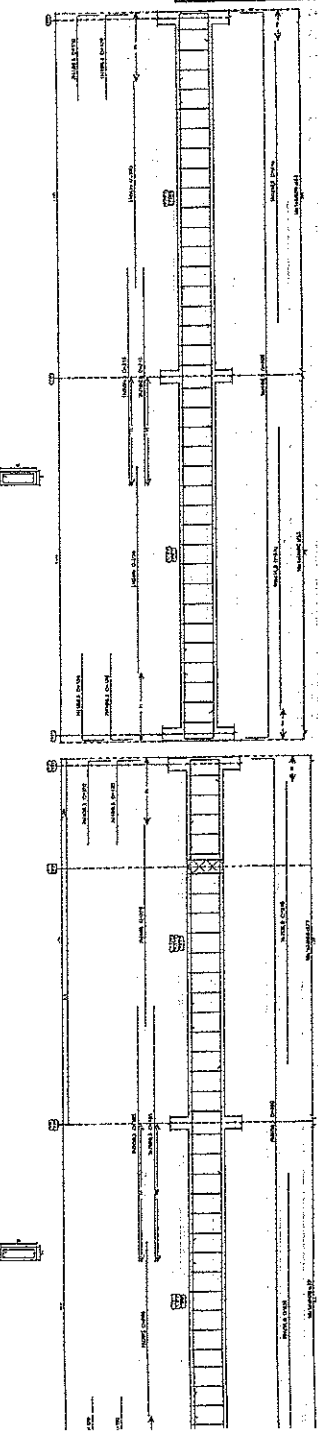
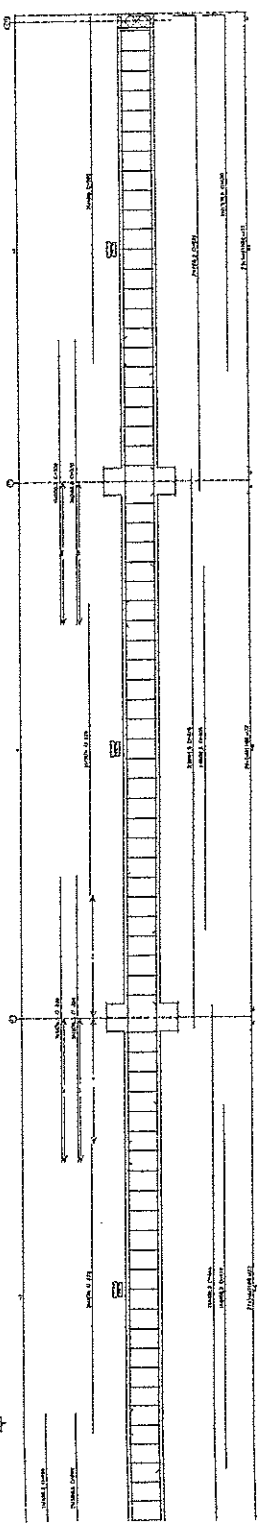

[Handwritten Signature]
 Comissão de Licitação
 Prefeitura Municipal de Boa Vista
 Rua: ... nº ...
 CEP: ...

COMISSÃO DE LICITAÇÃO
BOA VISTA
PREFEITURA MUNICIPAL
 PROJETO ESTUTURAL
 CONSTRUÇÃO DO TERMO DE LICITAÇÃO

COMISSÃO DE LICITAÇÃO
 Nº ...

BOA VISTA
 RUA ... Nº ...
 CEP: ...

RESPONSÁVEL TÉCNICO
 Nome: ...
 CPF: ...

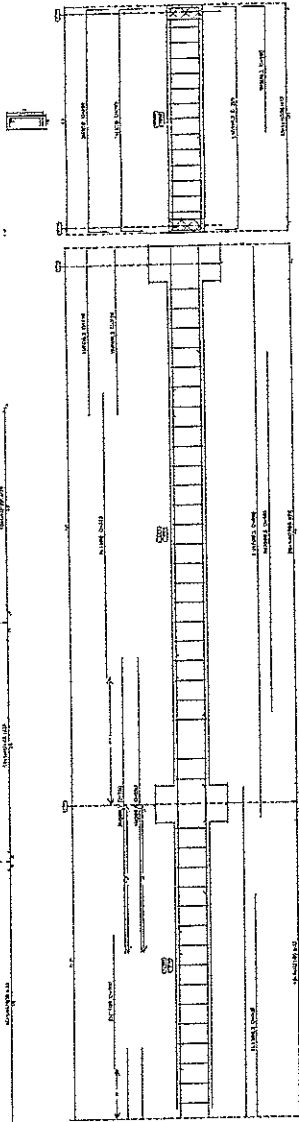
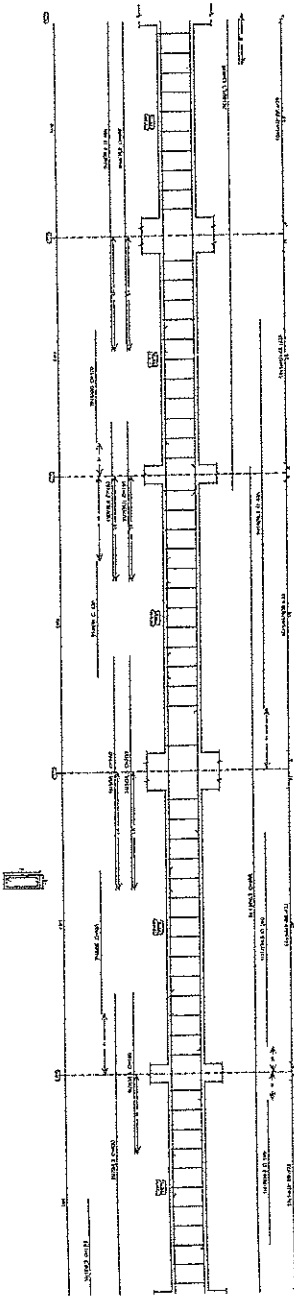

| Item | Descrição | Quantidade | Valor Unitário (R\$) | Valor Total (R\$) |
|------|-----------|------------|----------------------|-------------------|
| 1 | ... | ... | ... | ... |
| 2 | ... | ... | ... | ... |
| 3 | ... | ... | ... | ... |
| 4 | ... | ... | ... | ... |
| 5 | ... | ... | ... | ... |
| 6 | ... | ... | ... | ... |
| 7 | ... | ... | ... | ... |
| 8 | ... | ... | ... | ... |
| 9 | ... | ... | ... | ... |
| 10 | ... | ... | ... | ... |
| 11 | ... | ... | ... | ... |
| 12 | ... | ... | ... | ... |
| 13 | ... | ... | ... | ... |
| 14 | ... | ... | ... | ... |
| 15 | ... | ... | ... | ... |
| 16 | ... | ... | ... | ... |
| 17 | ... | ... | ... | ... |
| 18 | ... | ... | ... | ... |
| 19 | ... | ... | ... | ... |
| 20 | ... | ... | ... | ... |
| 21 | ... | ... | ... | ... |
| 22 | ... | ... | ... | ... |
| 23 | ... | ... | ... | ... |
| 24 | ... | ... | ... | ... |
| 25 | ... | ... | ... | ... |
| 26 | ... | ... | ... | ... |
| 27 | ... | ... | ... | ... |
| 28 | ... | ... | ... | ... |
| 29 | ... | ... | ... | ... |
| 30 | ... | ... | ... | ... |
| 31 | ... | ... | ... | ... |
| 32 | ... | ... | ... | ... |
| 33 | ... | ... | ... | ... |
| 34 | ... | ... | ... | ... |
| 35 | ... | ... | ... | ... |
| 36 | ... | ... | ... | ... |
| 37 | ... | ... | ... | ... |
| 38 | ... | ... | ... | ... |
| 39 | ... | ... | ... | ... |
| 40 | ... | ... | ... | ... |
| 41 | ... | ... | ... | ... |
| 42 | ... | ... | ... | ... |
| 43 | ... | ... | ... | ... |
| 44 | ... | ... | ... | ... |
| 45 | ... | ... | ... | ... |
| 46 | ... | ... | ... | ... |
| 47 | ... | ... | ... | ... |
| 48 | ... | ... | ... | ... |
| 49 | ... | ... | ... | ... |
| 50 | ... | ... | ... | ... |
| 51 | ... | ... | ... | ... |
| 52 | ... | ... | ... | ... |
| 53 | ... | ... | ... | ... |
| 54 | ... | ... | ... | ... |
| 55 | ... | ... | ... | ... |
| 56 | ... | ... | ... | ... |
| 57 | ... | ... | ... | ... |
| 58 | ... | ... | ... | ... |
| 59 | ... | ... | ... | ... |
| 60 | ... | ... | ... | ... |
| 61 | ... | ... | ... | ... |
| 62 | ... | ... | ... | ... |
| 63 | ... | ... | ... | ... |
| 64 | ... | ... | ... | ... |
| 65 | ... | ... | ... | ... |
| 66 | ... | ... | ... | ... |
| 67 | ... | ... | ... | ... |
| 68 | ... | ... | ... | ... |
| 69 | ... | ... | ... | ... |
| 70 | ... | ... | ... | ... |
| 71 | ... | ... | ... | ... |
| 72 | ... | ... | ... | ... |
| 73 | ... | ... | ... | ... |
| 74 | ... | ... | ... | ... |
| 75 | ... | ... | ... | ... |
| 76 | ... | ... | ... | ... |
| 77 | ... | ... | ... | ... |
| 78 | ... | ... | ... | ... |
| 79 | ... | ... | ... | ... |
| 80 | ... | ... | ... | ... |
| 81 | ... | ... | ... | ... |
| 82 | ... | ... | ... | ... |
| 83 | ... | ... | ... | ... |
| 84 | ... | ... | ... | ... |
| 85 | ... | ... | ... | ... |
| 86 | ... | ... | ... | ... |
| 87 | ... | ... | ... | ... |
| 88 | ... | ... | ... | ... |
| 89 | ... | ... | ... | ... |
| 90 | ... | ... | ... | ... |
| 91 | ... | ... | ... | ... |
| 92 | ... | ... | ... | ... |
| 93 | ... | ... | ... | ... |
| 94 | ... | ... | ... | ... |
| 95 | ... | ... | ... | ... |
| 96 | ... | ... | ... | ... |
| 97 | ... | ... | ... | ... |
| 98 | ... | ... | ... | ... |
| 99 | ... | ... | ... | ... |
| 100 | ... | ... | ... | ... |

Diretoria de Obras
 Avenida ...
 ...
 ...

Comissão de Licitação
 Fis. 558
 Prefeitura Municipal de Boa Viagem
 Projeto Estrutural
 Construção do Terminal Rodoviário



Prefeitura Municipal de Boa Viagem
 Projeto Estrutural
 Construção do Terminal Rodoviário
 Rua ...
 ...
 ...

Responsável Técnico
 ...

| Elemento | Quantidade | Valor Unit. (R\$) | Valor Total (R\$) |
|----------|------------|-------------------|-------------------|
| 1 | 1 | 1000000 | 1000000 |
| 2 | 1 | 500000 | 500000 |
| 3 | 1 | 200000 | 200000 |
| 4 | 1 | 150000 | 150000 |
| 5 | 1 | 100000 | 100000 |
| 6 | 1 | 80000 | 80000 |
| 7 | 1 | 60000 | 60000 |
| 8 | 1 | 40000 | 40000 |
| 9 | 1 | 30000 | 30000 |
| 10 | 1 | 20000 | 20000 |
| 11 | 1 | 15000 | 15000 |
| 12 | 1 | 10000 | 10000 |
| 13 | 1 | 8000 | 8000 |
| 14 | 1 | 6000 | 6000 |
| 15 | 1 | 4000 | 4000 |
| 16 | 1 | 3000 | 3000 |
| 17 | 1 | 2000 | 2000 |
| 18 | 1 | 1500 | 1500 |
| 19 | 1 | 1000 | 1000 |
| 20 | 1 | 800 | 800 |
| 21 | 1 | 600 | 600 |
| 22 | 1 | 400 | 400 |
| 23 | 1 | 300 | 300 |
| 24 | 1 | 200 | 200 |
| 25 | 1 | 150 | 150 |
| 26 | 1 | 100 | 100 |
| 27 | 1 | 80 | 80 |
| 28 | 1 | 60 | 60 |
| 29 | 1 | 40 | 40 |
| 30 | 1 | 30 | 30 |
| 31 | 1 | 20 | 20 |
| 32 | 1 | 15 | 15 |
| 33 | 1 | 10 | 10 |
| 34 | 1 | 8 | 8 |
| 35 | 1 | 6 | 6 |
| 36 | 1 | 4 | 4 |
| 37 | 1 | 3 | 3 |
| 38 | 1 | 2 | 2 |
| 39 | 1 | 1.5 | 1.5 |
| 40 | 1 | 1 | 1 |
| 41 | 1 | 0.8 | 0.8 |
| 42 | 1 | 0.6 | 0.6 |
| 43 | 1 | 0.4 | 0.4 |
| 44 | 1 | 0.3 | 0.3 |
| 45 | 1 | 0.2 | 0.2 |
| 46 | 1 | 0.15 | 0.15 |
| 47 | 1 | 0.1 | 0.1 |
| 48 | 1 | 0.08 | 0.08 |
| 49 | 1 | 0.06 | 0.06 |
| 50 | 1 | 0.04 | 0.04 |
| 51 | 1 | 0.03 | 0.03 |
| 52 | 1 | 0.02 | 0.02 |
| 53 | 1 | 0.015 | 0.015 |
| 54 | 1 | 0.01 | 0.01 |
| 55 | 1 | 0.008 | 0.008 |
| 56 | 1 | 0.006 | 0.006 |
| 57 | 1 | 0.004 | 0.004 |
| 58 | 1 | 0.003 | 0.003 |
| 59 | 1 | 0.002 | 0.002 |
| 60 | 1 | 0.0015 | 0.0015 |
| 61 | 1 | 0.001 | 0.001 |
| 62 | 1 | 0.0008 | 0.0008 |
| 63 | 1 | 0.0006 | 0.0006 |
| 64 | 1 | 0.0004 | 0.0004 |
| 65 | 1 | 0.0003 | 0.0003 |
| 66 | 1 | 0.0002 | 0.0002 |
| 67 | 1 | 0.00015 | 0.00015 |
| 68 | 1 | 0.0001 | 0.0001 |
| 69 | 1 | 0.00008 | 0.00008 |
| 70 | 1 | 0.00006 | 0.00006 |
| 71 | 1 | 0.00004 | 0.00004 |
| 72 | 1 | 0.00003 | 0.00003 |
| 73 | 1 | 0.00002 | 0.00002 |
| 74 | 1 | 0.000015 | 0.000015 |
| 75 | 1 | 0.00001 | 0.00001 |
| 76 | 1 | 0.000008 | 0.000008 |
| 77 | 1 | 0.000006 | 0.000006 |
| 78 | 1 | 0.000004 | 0.000004 |
| 79 | 1 | 0.000003 | 0.000003 |
| 80 | 1 | 0.000002 | 0.000002 |
| 81 | 1 | 0.0000015 | 0.0000015 |
| 82 | 1 | 0.000001 | 0.000001 |
| 83 | 1 | 0.0000008 | 0.0000008 |
| 84 | 1 | 0.0000006 | 0.0000006 |
| 85 | 1 | 0.0000004 | 0.0000004 |
| 86 | 1 | 0.0000003 | 0.0000003 |
| 87 | 1 | 0.0000002 | 0.0000002 |
| 88 | 1 | 0.00000015 | 0.00000015 |
| 89 | 1 | 0.0000001 | 0.0000001 |
| 90 | 1 | 0.00000008 | 0.00000008 |
| 91 | 1 | 0.00000006 | 0.00000006 |
| 92 | 1 | 0.00000004 | 0.00000004 |
| 93 | 1 | 0.00000003 | 0.00000003 |
| 94 | 1 | 0.00000002 | 0.00000002 |
| 95 | 1 | 0.000000015 | 0.000000015 |
| 96 | 1 | 0.00000001 | 0.00000001 |
| 97 | 1 | 0.000000008 | 0.000000008 |
| 98 | 1 | 0.000000006 | 0.000000006 |
| 99 | 1 | 0.000000004 | 0.000000004 |
| 100 | 1 | 0.000000003 | 0.000000003 |

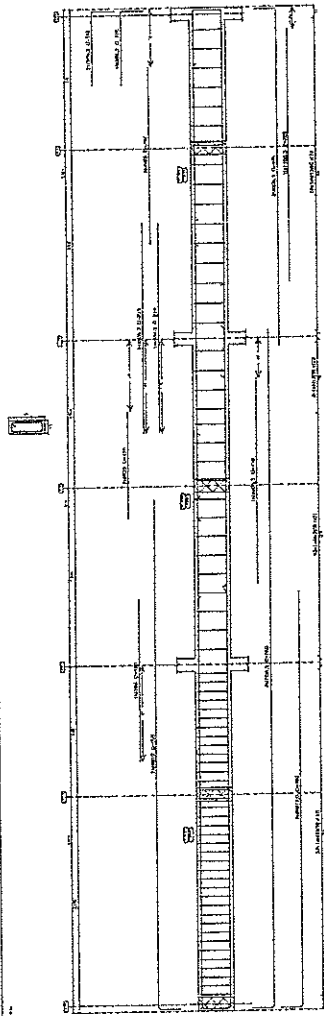

MEMORIAL DESCRITIVO
 Para o projeto de construção de um
 edifício de 1000 m², com 100
 vagas para estacionamento e 100
 vagas para pedestres.
 Construção em 1990.
 Construtor: [Nome]

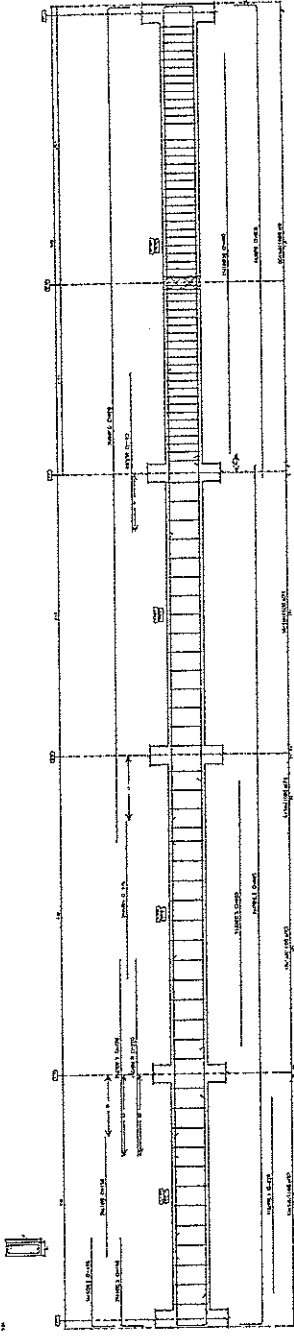

| Descrição | Quantidade | Valor Unit. (R\$) | Valor Total (R\$) |
|-----------|------------|-------------------|-------------------|
| 1 | 1 | 1000000 | 1000000 |
| 2 | 1 | 500000 | 500000 |
| 3 | 1 | 200000 | 200000 |
| 4 | 1 | 150000 | 150000 |
| 5 | 1 | 100000 | 100000 |
| 6 | 1 | 80000 | 80000 |
| 7 | 1 | 60000 | 60000 |
| 8 | 1 | 40000 | 40000 |
| 9 | 1 | 30000 | 30000 |
| 10 | 1 | 20000 | 20000 |
| 11 | 1 | 15000 | 15000 |
| 12 | 1 | 10000 | 10000 |
| 13 | 1 | 8000 | 8000 |
| 14 | 1 | 6000 | 6000 |
| 15 | 1 | 4000 | 4000 |
| 16 | 1 | 3000 | 3000 |
| 17 | 1 | 2000 | 2000 |
| 18 | 1 | 1500 | 1500 |
| 19 | 1 | 1000 | 1000 |
| 20 | 1 | 800 | 800 |
| 21 | 1 | 600 | 600 |
| 22 | 1 | 400 | 400 |
| 23 | 1 | 300 | 300 |
| 24 | 1 | 200 | 200 |
| 25 | 1 | 150 | 150 |
| 26 | 1 | 100 | 100 |
| 27 | 1 | 80 | 80 |
| 28 | 1 | 60 | 60 |
| 29 | 1 | 40 | 40 |
| 30 | 1 | 30 | 30 |
| 31 | 1 | 20 | 20 |
| 32 | 1 | 15 | 15 |
| 33 | 1 | 10 | 10 |
| 34 | 1 | 8 | 8 |
| 35 | 1 | 6 | 6 |
| 36 | 1 | 4 | 4 |
| 37 | 1 | 3 | 3 |
| 38 | 1 | 2 | 2 |
| 39 | 1 | 1.5 | 1.5 |
| 40 | 1 | 1 | 1 |
| 41 | 1 | 0.8 | 0.8 |
| 42 | 1 | 0.6 | 0.6 |
| 43 | 1 | 0.4 | 0.4 |
| 44 | 1 | 0.3 | 0.3 |
| 45 | 1 | 0.2 | 0.2 |
| 46 | 1 | 0.15 | 0.15 |
| 47 | 1 | 0.1 | 0.1 |
| 48 | 1 | 0.08 | 0.08 |
| 49 | 1 | 0.06 | 0.06 |
| 50 | 1 | 0.04 | 0.04 |
| 51 | 1 | 0.03 | 0.03 |
| 52 | 1 | 0.02 | 0.02 |
| 53 | 1 | 0.015 | 0.015 |
| 54 | 1 | 0.01 | 0.01 |
| 55 | 1 | 0.008 | 0.008 |
| 56 | 1 | 0.006 | 0.006 |
| 57 | 1 | 0.004 | 0.004 |
| 58 | 1 | 0.003 | 0.003 |
| 59 | 1 | 0.002 | 0.002 |
| 60 | 1 | 0.0015 | 0.0015 |
| 61 | 1 | 0.001 | 0.001 |
| 62 | 1 | 0.0008 | 0.0008 |
| 63 | 1 | 0.0006 | 0.0006 |
| 64 | 1 | 0.0004 | 0.0004 |
| 65 | 1 | 0.0003 | 0.0003 |
| 66 | 1 | 0.0002 | 0.0002 |
| 67 | 1 | 0.00015 | 0.00015 |
| 68 | 1 | 0.0001 | 0.0001 |
| 69 | 1 | 0.00008 | 0.00008 |
| 70 | 1 | 0.00006 | 0.00006 |
| 71 | 1 | 0.00004 | 0.00004 |
| 72 | 1 | 0.00003 | 0.00003 |
| 73 | 1 | 0.00002 | 0.00002 |
| 74 | 1 | 0.000015 | 0.000015 |
| 75 | 1 | 0.00001 | 0.00001 |
| 76 | 1 | 0.000008 | 0.000008 |
| 77 | 1 | 0.000006 | 0.000006 |
| 78 | 1 | 0.000004 | 0.000004 |
| 79 | 1 | 0.000003 | 0.000003 |
| 80 | 1 | 0.000002 | 0.000002 |
| 81 | 1 | 0.0000015 | 0.0000015 |
| 82 | 1 | 0.000001 | 0.000001 |
| 83 | 1 | 0.0000008 | 0.0000008 |
| 84 | 1 | 0.0000006 | 0.0000006 |
| 85 | 1 | 0.0000004 | 0.0000004 |
| 86 | 1 | 0.0000003 | 0.0000003 |
| 87 | 1 | 0.0000002 | 0.0000002 |
| 88 | 1 | 0.00000015 | 0.00000015 |
| 89 | 1 | 0.0000001 | 0.0000001 |
| 90 | 1 | 0.00000008 | 0.00000008 |
| 91 | 1 | 0.00000006 | 0.00000006 |
| 92 | 1 | 0.00000004 | 0.00000004 |
| 93 | 1 | 0.00000003 | 0.00000003 |
| 94 | 1 | 0.00000002 | 0.00000002 |
| 95 | 1 | 0.000000015 | 0.000000015 |
| 96 | 1 | 0.00000001 | 0.00000001 |
| 97 | 1 | 0.000000008 | 0.000000008 |
| 98 | 1 | 0.000000006 | 0.000000006 |
| 99 | 1 | 0.000000004 | 0.000000004 |
| 100 | 1 | 0.000000003 | 0.000000003 |

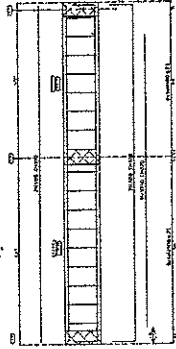

[Handwritten Signature]
 Comissão de Licitação
 Rua: Rua Rui Barbosa, 100 - Centro
 CEP: 01100-000

COMISSÃO DE LICITAÇÃO
 Fis. 55
 PREFEITURA MUNICIPAL DE BIALVAZAGEM
 PROJETO Nº 001/2008
 CONSTRUÇÃO DO TERMINAL RODoviÁRIO
 Rua: Rua Rui Barbosa, 100 - Centro
 CEP: 01100-000
 26/50
 Responsável: Michel

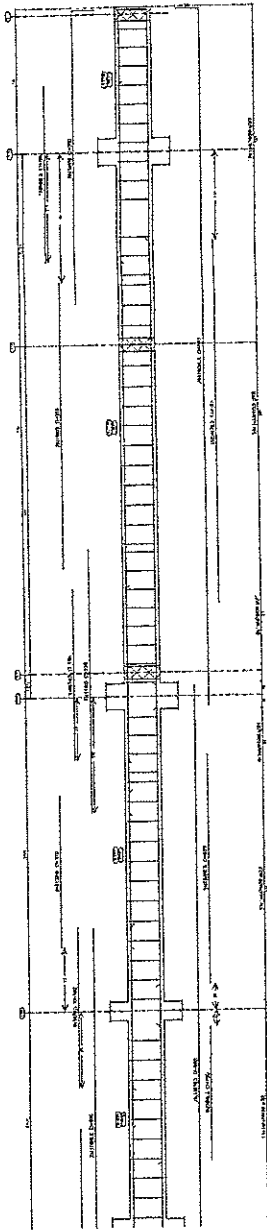
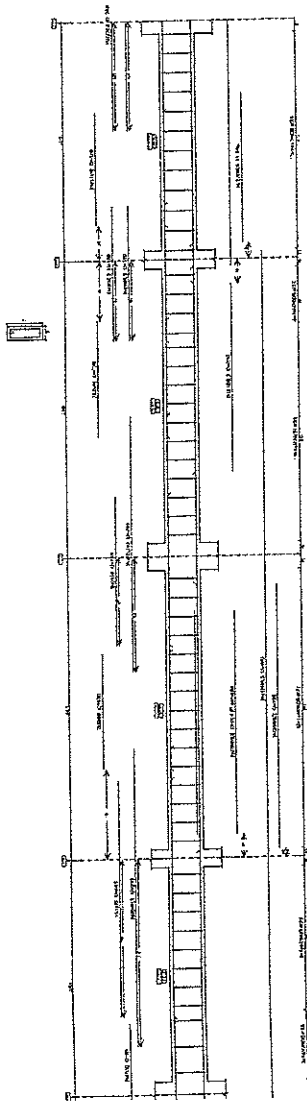

| Item | Qtd | Unid | Valor Unit | Valor Total |
|------|-----|------|------------|-------------|
| 1 | 1 | m | 100,00 | 100,00 |
| 2 | 1 | m | 100,00 | 100,00 |
| 3 | 1 | m | 100,00 | 100,00 |
| 4 | 1 | m | 100,00 | 100,00 |
| 5 | 1 | m | 100,00 | 100,00 |
| 6 | 1 | m | 100,00 | 100,00 |
| 7 | 1 | m | 100,00 | 100,00 |
| 8 | 1 | m | 100,00 | 100,00 |
| 9 | 1 | m | 100,00 | 100,00 |
| 10 | 1 | m | 100,00 | 100,00 |
| 11 | 1 | m | 100,00 | 100,00 |
| 12 | 1 | m | 100,00 | 100,00 |
| 13 | 1 | m | 100,00 | 100,00 |
| 14 | 1 | m | 100,00 | 100,00 |
| 15 | 1 | m | 100,00 | 100,00 |
| 16 | 1 | m | 100,00 | 100,00 |
| 17 | 1 | m | 100,00 | 100,00 |
| 18 | 1 | m | 100,00 | 100,00 |
| 19 | 1 | m | 100,00 | 100,00 |
| 20 | 1 | m | 100,00 | 100,00 |
| 21 | 1 | m | 100,00 | 100,00 |
| 22 | 1 | m | 100,00 | 100,00 |
| 23 | 1 | m | 100,00 | 100,00 |
| 24 | 1 | m | 100,00 | 100,00 |
| 25 | 1 | m | 100,00 | 100,00 |
| 26 | 1 | m | 100,00 | 100,00 |
| 27 | 1 | m | 100,00 | 100,00 |
| 28 | 1 | m | 100,00 | 100,00 |
| 29 | 1 | m | 100,00 | 100,00 |
| 30 | 1 | m | 100,00 | 100,00 |
| 31 | 1 | m | 100,00 | 100,00 |
| 32 | 1 | m | 100,00 | 100,00 |
| 33 | 1 | m | 100,00 | 100,00 |
| 34 | 1 | m | 100,00 | 100,00 |
| 35 | 1 | m | 100,00 | 100,00 |
| 36 | 1 | m | 100,00 | 100,00 |
| 37 | 1 | m | 100,00 | 100,00 |
| 38 | 1 | m | 100,00 | 100,00 |
| 39 | 1 | m | 100,00 | 100,00 |
| 40 | 1 | m | 100,00 | 100,00 |
| 41 | 1 | m | 100,00 | 100,00 |
| 42 | 1 | m | 100,00 | 100,00 |
| 43 | 1 | m | 100,00 | 100,00 |
| 44 | 1 | m | 100,00 | 100,00 |
| 45 | 1 | m | 100,00 | 100,00 |
| 46 | 1 | m | 100,00 | 100,00 |
| 47 | 1 | m | 100,00 | 100,00 |
| 48 | 1 | m | 100,00 | 100,00 |
| 49 | 1 | m | 100,00 | 100,00 |
| 50 | 1 | m | 100,00 | 100,00 |
| 51 | 1 | m | 100,00 | 100,00 |
| 52 | 1 | m | 100,00 | 100,00 |
| 53 | 1 | m | 100,00 | 100,00 |
| 54 | 1 | m | 100,00 | 100,00 |
| 55 | 1 | m | 100,00 | 100,00 |
| 56 | 1 | m | 100,00 | 100,00 |
| 57 | 1 | m | 100,00 | 100,00 |
| 58 | 1 | m | 100,00 | 100,00 |
| 59 | 1 | m | 100,00 | 100,00 |
| 60 | 1 | m | 100,00 | 100,00 |
| 61 | 1 | m | 100,00 | 100,00 |
| 62 | 1 | m | 100,00 | 100,00 |
| 63 | 1 | m | 100,00 | 100,00 |
| 64 | 1 | m | 100,00 | 100,00 |
| 65 | 1 | m | 100,00 | 100,00 |
| 66 | 1 | m | 100,00 | 100,00 |
| 67 | 1 | m | 100,00 | 100,00 |
| 68 | 1 | m | 100,00 | 100,00 |
| 69 | 1 | m | 100,00 | 100,00 |
| 70 | 1 | m | 100,00 | 100,00 |
| 71 | 1 | m | 100,00 | 100,00 |
| 72 | 1 | m | 100,00 | 100,00 |
| 73 | 1 | m | 100,00 | 100,00 |
| 74 | 1 | m | 100,00 | 100,00 |
| 75 | 1 | m | 100,00 | 100,00 |
| 76 | 1 | m | 100,00 | 100,00 |
| 77 | 1 | m | 100,00 | 100,00 |
| 78 | 1 | m | 100,00 | 100,00 |
| 79 | 1 | m | 100,00 | 100,00 |
| 80 | 1 | m | 100,00 | 100,00 |
| 81 | 1 | m | 100,00 | 100,00 |
| 82 | 1 | m | 100,00 | 100,00 |
| 83 | 1 | m | 100,00 | 100,00 |
| 84 | 1 | m | 100,00 | 100,00 |
| 85 | 1 | m | 100,00 | 100,00 |
| 86 | 1 | m | 100,00 | 100,00 |
| 87 | 1 | m | 100,00 | 100,00 |
| 88 | 1 | m | 100,00 | 100,00 |
| 89 | 1 | m | 100,00 | 100,00 |
| 90 | 1 | m | 100,00 | 100,00 |
| 91 | 1 | m | 100,00 | 100,00 |
| 92 | 1 | m | 100,00 | 100,00 |
| 93 | 1 | m | 100,00 | 100,00 |
| 94 | 1 | m | 100,00 | 100,00 |
| 95 | 1 | m | 100,00 | 100,00 |
| 96 | 1 | m | 100,00 | 100,00 |
| 97 | 1 | m | 100,00 | 100,00 |
| 98 | 1 | m | 100,00 | 100,00 |
| 99 | 1 | m | 100,00 | 100,00 |
| 100 | 1 | m | 100,00 | 100,00 |

Nota:
 1. Este projeto é de caráter preliminar.
 2. Não se responsabiliza a Prefeitura Municipal de São José do Rio Preto por danos materiais ou morais decorrentes do uso deste projeto.
 3. O projeto é de caráter informativo e não constitui oferta de obra.
 4. O projeto é de caráter informativo e não constitui oferta de obra.
 5. O projeto é de caráter informativo e não constitui oferta de obra.

Comissão de Licitação
 Prefeitura Municipal de São José do Rio Preto
 Rua Cel. RNP 060033610
 CEP: 87973-900-97



COMISSÃO DE LICITAÇÃO
 Fis. 27/50
 Rua Cel. RNP 060033610
 CEP: 87973-900-97

PREFEITURA MUNICIPAL DE SÃO JOSÉ DO RIO PRETO
 PROJETO ESTRUTURAL
 CONSTRUÇÃO DO TERMINAL RODoviÁRIO

Município de São José do Rio Preto - Estado de São Paulo
 Responsável Técnico: [Assinatura]

27/50



Rubens Mendes
 COMISSÃO DE LICITAÇÃO Nº 28/50
 Eng.º CIVIL INSCRITO Nº 66663/SS-0
 CPF: 879.725.908-9



PREFEITURA MUNICIPAL DE ARARUAMA
 PROJETO ESTRUTURAL
 CONSTRUÇÃO DO TERMINAL ROVIVÁRIO
 LOCAL: PÁRQUE DA BARRAGEM BR 020 - BARRAGEM - CEARÁ
 Rubens Mendes
 Responsável Técnico

28/50

| Item | Descrição | Quantidade | Valor Unitário (R\$) | Valor Total (R\$) |
|------|-----------|------------|----------------------|-------------------|
| 1 | ... | ... | ... | ... |
| 2 | ... | ... | ... | ... |
| 3 | ... | ... | ... | ... |
| 4 | ... | ... | ... | ... |
| 5 | ... | ... | ... | ... |
| 6 | ... | ... | ... | ... |
| 7 | ... | ... | ... | ... |
| 8 | ... | ... | ... | ... |
| 9 | ... | ... | ... | ... |
| 10 | ... | ... | ... | ... |
| 11 | ... | ... | ... | ... |
| 12 | ... | ... | ... | ... |
| 13 | ... | ... | ... | ... |
| 14 | ... | ... | ... | ... |
| 15 | ... | ... | ... | ... |
| 16 | ... | ... | ... | ... |
| 17 | ... | ... | ... | ... |
| 18 | ... | ... | ... | ... |
| 19 | ... | ... | ... | ... |
| 20 | ... | ... | ... | ... |
| 21 | ... | ... | ... | ... |
| 22 | ... | ... | ... | ... |
| 23 | ... | ... | ... | ... |
| 24 | ... | ... | ... | ... |
| 25 | ... | ... | ... | ... |
| 26 | ... | ... | ... | ... |
| 27 | ... | ... | ... | ... |
| 28 | ... | ... | ... | ... |
| 29 | ... | ... | ... | ... |
| 30 | ... | ... | ... | ... |
| 31 | ... | ... | ... | ... |
| 32 | ... | ... | ... | ... |
| 33 | ... | ... | ... | ... |
| 34 | ... | ... | ... | ... |
| 35 | ... | ... | ... | ... |
| 36 | ... | ... | ... | ... |
| 37 | ... | ... | ... | ... |
| 38 | ... | ... | ... | ... |
| 39 | ... | ... | ... | ... |
| 40 | ... | ... | ... | ... |
| 41 | ... | ... | ... | ... |
| 42 | ... | ... | ... | ... |
| 43 | ... | ... | ... | ... |
| 44 | ... | ... | ... | ... |
| 45 | ... | ... | ... | ... |
| 46 | ... | ... | ... | ... |
| 47 | ... | ... | ... | ... |
| 48 | ... | ... | ... | ... |
| 49 | ... | ... | ... | ... |
| 50 | ... | ... | ... | ... |

Atenção: Este projeto foi elaborado com base em informações fornecidas pelo cliente. Não se responsabiliza por erros ou omissões decorrentes de informações incorretas ou incompletas fornecidas pelo cliente.

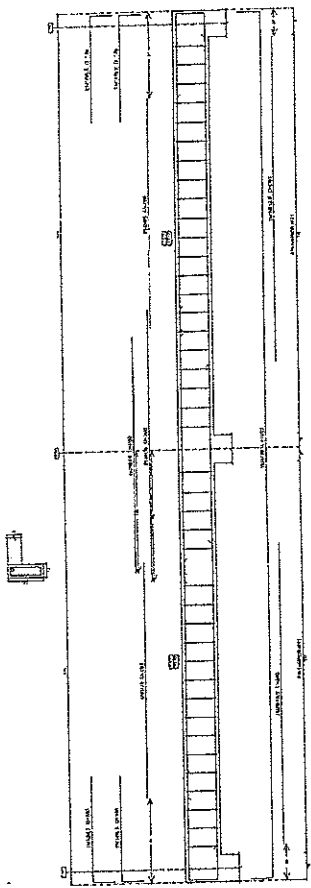

| Item | Descrição | Quantidade | Valor Unitário (R\$) | Valor Total (R\$) |
|------|-----------|------------|----------------------|-------------------|
| 1 | ... | ... | ... | ... |
| 2 | ... | ... | ... | ... |
| 3 | ... | ... | ... | ... |
| 4 | ... | ... | ... | ... |
| 5 | ... | ... | ... | ... |
| 6 | ... | ... | ... | ... |
| 7 | ... | ... | ... | ... |
| 8 | ... | ... | ... | ... |
| 9 | ... | ... | ... | ... |
| 10 | ... | ... | ... | ... |
| 11 | ... | ... | ... | ... |
| 12 | ... | ... | ... | ... |
| 13 | ... | ... | ... | ... |
| 14 | ... | ... | ... | ... |
| 15 | ... | ... | ... | ... |
| 16 | ... | ... | ... | ... |
| 17 | ... | ... | ... | ... |
| 18 | ... | ... | ... | ... |
| 19 | ... | ... | ... | ... |
| 20 | ... | ... | ... | ... |
| 21 | ... | ... | ... | ... |
| 22 | ... | ... | ... | ... |
| 23 | ... | ... | ... | ... |
| 24 | ... | ... | ... | ... |
| 25 | ... | ... | ... | ... |
| 26 | ... | ... | ... | ... |
| 27 | ... | ... | ... | ... |
| 28 | ... | ... | ... | ... |
| 29 | ... | ... | ... | ... |
| 30 | ... | ... | ... | ... |
| 31 | ... | ... | ... | ... |
| 32 | ... | ... | ... | ... |
| 33 | ... | ... | ... | ... |
| 34 | ... | ... | ... | ... |
| 35 | ... | ... | ... | ... |
| 36 | ... | ... | ... | ... |
| 37 | ... | ... | ... | ... |
| 38 | ... | ... | ... | ... |
| 39 | ... | ... | ... | ... |
| 40 | ... | ... | ... | ... |
| 41 | ... | ... | ... | ... |
| 42 | ... | ... | ... | ... |
| 43 | ... | ... | ... | ... |
| 44 | ... | ... | ... | ... |
| 45 | ... | ... | ... | ... |
| 46 | ... | ... | ... | ... |
| 47 | ... | ... | ... | ... |
| 48 | ... | ... | ... | ... |
| 49 | ... | ... | ... | ... |
| 50 | ... | ... | ... | ... |

Atenção: Este projeto foi elaborado com base em informações fornecidas pelo cliente. Não se responsabiliza por erros ou omissões decorrentes de informações incorretas ou incompletas fornecidas pelo cliente.

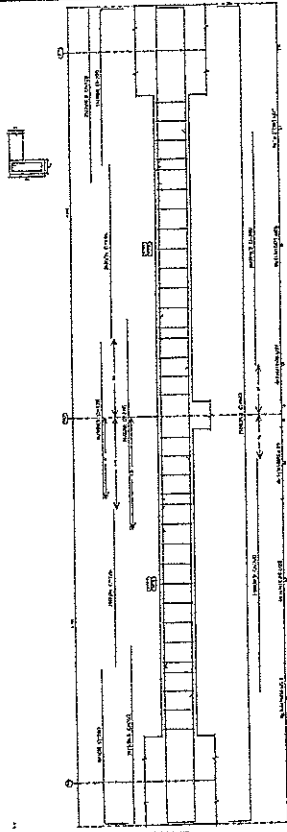

| Item | Descrição | Quantidade | Valor Unitário (R\$) | Valor Total (R\$) |
|------|-----------|------------|----------------------|-------------------|
| 1 | ... | ... | ... | ... |
| 2 | ... | ... | ... | ... |
| 3 | ... | ... | ... | ... |
| 4 | ... | ... | ... | ... |
| 5 | ... | ... | ... | ... |
| 6 | ... | ... | ... | ... |
| 7 | ... | ... | ... | ... |
| 8 | ... | ... | ... | ... |
| 9 | ... | ... | ... | ... |
| 10 | ... | ... | ... | ... |
| 11 | ... | ... | ... | ... |
| 12 | ... | ... | ... | ... |
| 13 | ... | ... | ... | ... |
| 14 | ... | ... | ... | ... |
| 15 | ... | ... | ... | ... |
| 16 | ... | ... | ... | ... |
| 17 | ... | ... | ... | ... |
| 18 | ... | ... | ... | ... |
| 19 | ... | ... | ... | ... |
| 20 | ... | ... | ... | ... |
| 21 | ... | ... | ... | ... |
| 22 | ... | ... | ... | ... |
| 23 | ... | ... | ... | ... |
| 24 | ... | ... | ... | ... |
| 25 | ... | ... | ... | ... |
| 26 | ... | ... | ... | ... |
| 27 | ... | ... | ... | ... |
| 28 | ... | ... | ... | ... |
| 29 | ... | ... | ... | ... |
| 30 | ... | ... | ... | ... |
| 31 | ... | ... | ... | ... |
| 32 | ... | ... | ... | ... |
| 33 | ... | ... | ... | ... |
| 34 | ... | ... | ... | ... |
| 35 | ... | ... | ... | ... |
| 36 | ... | ... | ... | ... |
| 37 | ... | ... | ... | ... |
| 38 | ... | ... | ... | ... |
| 39 | ... | ... | ... | ... |
| 40 | ... | ... | ... | ... |
| 41 | ... | ... | ... | ... |
| 42 | ... | ... | ... | ... |
| 43 | ... | ... | ... | ... |
| 44 | ... | ... | ... | ... |
| 45 | ... | ... | ... | ... |
| 46 | ... | ... | ... | ... |
| 47 | ... | ... | ... | ... |
| 48 | ... | ... | ... | ... |
| 49 | ... | ... | ... | ... |
| 50 | ... | ... | ... | ... |

Atenção: Este projeto foi elaborado com base em informações fornecidas pelo cliente. Não se responsabiliza por erros ou omissões decorrentes de informações incorretas ou incompletas fornecidas pelo cliente.

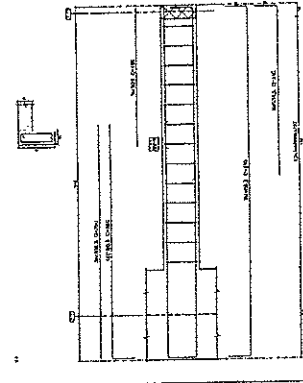

| Item | Quantidade | Unidade | Valor Unit. | Valor Total |
|------|------------|---------|-------------|-------------|
| 1 | 1 | m | 100,00 | 100,00 |
| 2 | 1 | m | 100,00 | 100,00 |
| 3 | 1 | m | 100,00 | 100,00 |
| 4 | 1 | m | 100,00 | 100,00 |
| 5 | 1 | m | 100,00 | 100,00 |
| 6 | 1 | m | 100,00 | 100,00 |
| 7 | 1 | m | 100,00 | 100,00 |
| 8 | 1 | m | 100,00 | 100,00 |
| 9 | 1 | m | 100,00 | 100,00 |
| 10 | 1 | m | 100,00 | 100,00 |
| 11 | 1 | m | 100,00 | 100,00 |
| 12 | 1 | m | 100,00 | 100,00 |
| 13 | 1 | m | 100,00 | 100,00 |
| 14 | 1 | m | 100,00 | 100,00 |
| 15 | 1 | m | 100,00 | 100,00 |
| 16 | 1 | m | 100,00 | 100,00 |
| 17 | 1 | m | 100,00 | 100,00 |
| 18 | 1 | m | 100,00 | 100,00 |
| 19 | 1 | m | 100,00 | 100,00 |
| 20 | 1 | m | 100,00 | 100,00 |
| 21 | 1 | m | 100,00 | 100,00 |
| 22 | 1 | m | 100,00 | 100,00 |
| 23 | 1 | m | 100,00 | 100,00 |
| 24 | 1 | m | 100,00 | 100,00 |
| 25 | 1 | m | 100,00 | 100,00 |
| 26 | 1 | m | 100,00 | 100,00 |
| 27 | 1 | m | 100,00 | 100,00 |
| 28 | 1 | m | 100,00 | 100,00 |
| 29 | 1 | m | 100,00 | 100,00 |
| 30 | 1 | m | 100,00 | 100,00 |
| 31 | 1 | m | 100,00 | 100,00 |
| 32 | 1 | m | 100,00 | 100,00 |
| 33 | 1 | m | 100,00 | 100,00 |
| 34 | 1 | m | 100,00 | 100,00 |
| 35 | 1 | m | 100,00 | 100,00 |
| 36 | 1 | m | 100,00 | 100,00 |
| 37 | 1 | m | 100,00 | 100,00 |
| 38 | 1 | m | 100,00 | 100,00 |
| 39 | 1 | m | 100,00 | 100,00 |
| 40 | 1 | m | 100,00 | 100,00 |
| 41 | 1 | m | 100,00 | 100,00 |
| 42 | 1 | m | 100,00 | 100,00 |
| 43 | 1 | m | 100,00 | 100,00 |
| 44 | 1 | m | 100,00 | 100,00 |
| 45 | 1 | m | 100,00 | 100,00 |
| 46 | 1 | m | 100,00 | 100,00 |
| 47 | 1 | m | 100,00 | 100,00 |
| 48 | 1 | m | 100,00 | 100,00 |
| 49 | 1 | m | 100,00 | 100,00 |
| 50 | 1 | m | 100,00 | 100,00 |

PROJETO DE ARQUITETURA
 Arquiteta: [Nome] - CREA 123456
 Engenheiro: [Nome] - CREA 123456
 Escala: 1:50
 Data: 10/10/2023

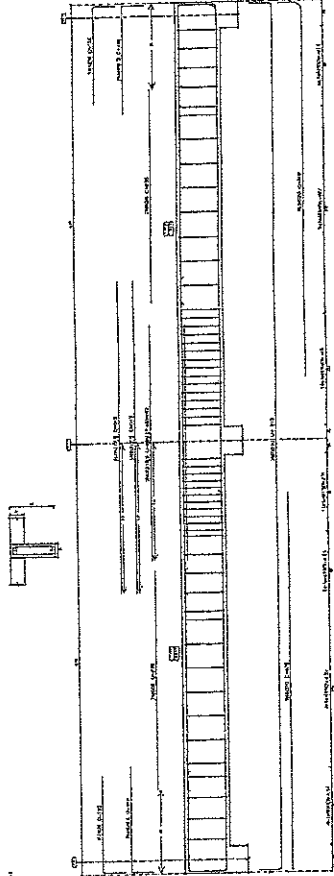

| Item | Quantidade | Unidade | Valor Unit. | Valor Total |
|------|------------|---------|-------------|-------------|
| 1 | 1 | m | 100,00 | 100,00 |
| 2 | 1 | m | 100,00 | 100,00 |
| 3 | 1 | m | 100,00 | 100,00 |
| 4 | 1 | m | 100,00 | 100,00 |
| 5 | 1 | m | 100,00 | 100,00 |
| 6 | 1 | m | 100,00 | 100,00 |
| 7 | 1 | m | 100,00 | 100,00 |
| 8 | 1 | m | 100,00 | 100,00 |
| 9 | 1 | m | 100,00 | 100,00 |
| 10 | 1 | m | 100,00 | 100,00 |
| 11 | 1 | m | 100,00 | 100,00 |
| 12 | 1 | m | 100,00 | 100,00 |
| 13 | 1 | m | 100,00 | 100,00 |
| 14 | 1 | m | 100,00 | 100,00 |
| 15 | 1 | m | 100,00 | 100,00 |
| 16 | 1 | m | 100,00 | 100,00 |
| 17 | 1 | m | 100,00 | 100,00 |
| 18 | 1 | m | 100,00 | 100,00 |
| 19 | 1 | m | 100,00 | 100,00 |
| 20 | 1 | m | 100,00 | 100,00 |
| 21 | 1 | m | 100,00 | 100,00 |
| 22 | 1 | m | 100,00 | 100,00 |
| 23 | 1 | m | 100,00 | 100,00 |
| 24 | 1 | m | 100,00 | 100,00 |
| 25 | 1 | m | 100,00 | 100,00 |
| 26 | 1 | m | 100,00 | 100,00 |
| 27 | 1 | m | 100,00 | 100,00 |
| 28 | 1 | m | 100,00 | 100,00 |
| 29 | 1 | m | 100,00 | 100,00 |
| 30 | 1 | m | 100,00 | 100,00 |
| 31 | 1 | m | 100,00 | 100,00 |
| 32 | 1 | m | 100,00 | 100,00 |
| 33 | 1 | m | 100,00 | 100,00 |
| 34 | 1 | m | 100,00 | 100,00 |
| 35 | 1 | m | 100,00 | 100,00 |
| 36 | 1 | m | 100,00 | 100,00 |
| 37 | 1 | m | 100,00 | 100,00 |
| 38 | 1 | m | 100,00 | 100,00 |
| 39 | 1 | m | 100,00 | 100,00 |
| 40 | 1 | m | 100,00 | 100,00 |
| 41 | 1 | m | 100,00 | 100,00 |
| 42 | 1 | m | 100,00 | 100,00 |
| 43 | 1 | m | 100,00 | 100,00 |
| 44 | 1 | m | 100,00 | 100,00 |
| 45 | 1 | m | 100,00 | 100,00 |
| 46 | 1 | m | 100,00 | 100,00 |
| 47 | 1 | m | 100,00 | 100,00 |
| 48 | 1 | m | 100,00 | 100,00 |
| 49 | 1 | m | 100,00 | 100,00 |
| 50 | 1 | m | 100,00 | 100,00 |

PROJETO DE ARQUITETURA
 Arquiteta: [Nome] - CREA 123456
 Engenheiro: [Nome] - CREA 123456
 Escala: 1:50
 Data: 10/10/2023

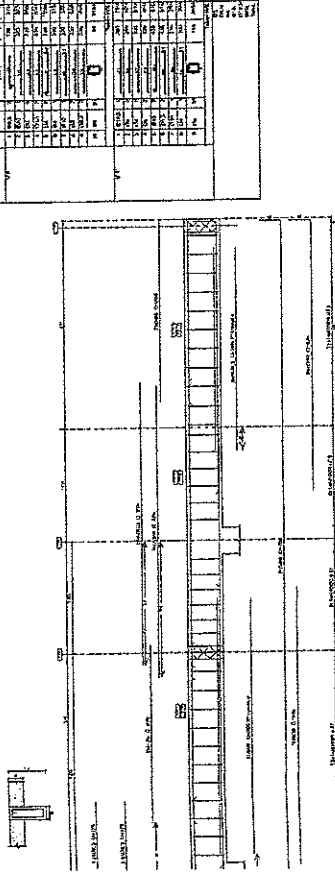

PROJETO DE ARQUITETURA
 Arquiteta: [Nome] - CREA 123456
 Engenheiro: [Nome] - CREA 123456
 Escala: 1:50
 Data: 10/10/2023

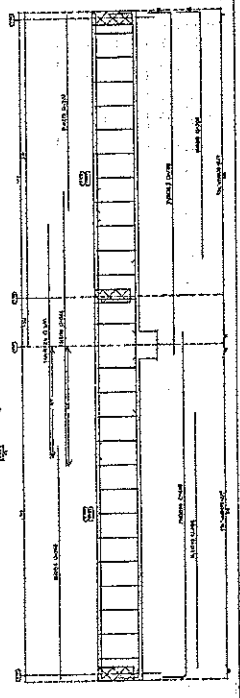

| Item | Quantidade | Unidade | Valor Unit. | Valor Total |
|------|------------|---------|-------------|-------------|
| 1 | 1 | m | 100,00 | 100,00 |
| 2 | 1 | m | 100,00 | 100,00 |
| 3 | 1 | m | 100,00 | 100,00 |
| 4 | 1 | m | 100,00 | 100,00 |
| 5 | 1 | m | 100,00 | 100,00 |
| 6 | 1 | m | 100,00 | 100,00 |
| 7 | 1 | m | 100,00 | 100,00 |
| 8 | 1 | m | 100,00 | 100,00 |
| 9 | 1 | m | 100,00 | 100,00 |
| 10 | 1 | m | 100,00 | 100,00 |
| 11 | 1 | m | 100,00 | 100,00 |
| 12 | 1 | m | 100,00 | 100,00 |
| 13 | 1 | m | 100,00 | 100,00 |
| 14 | 1 | m | 100,00 | 100,00 |
| 15 | 1 | m | 100,00 | 100,00 |
| 16 | 1 | m | 100,00 | 100,00 |
| 17 | 1 | m | 100,00 | 100,00 |
| 18 | 1 | m | 100,00 | 100,00 |
| 19 | 1 | m | 100,00 | 100,00 |
| 20 | 1 | m | 100,00 | 100,00 |
| 21 | 1 | m | 100,00 | 100,00 |
| 22 | 1 | m | 100,00 | 100,00 |
| 23 | 1 | m | 100,00 | 100,00 |
| 24 | 1 | m | 100,00 | 100,00 |
| 25 | 1 | m | 100,00 | 100,00 |
| 26 | 1 | m | 100,00 | 100,00 |
| 27 | 1 | m | 100,00 | 100,00 |
| 28 | 1 | m | 100,00 | 100,00 |
| 29 | 1 | m | 100,00 | 100,00 |
| 30 | 1 | m | 100,00 | 100,00 |
| 31 | 1 | m | 100,00 | 100,00 |
| 32 | 1 | m | 100,00 | 100,00 |
| 33 | 1 | m | 100,00 | 100,00 |
| 34 | 1 | m | 100,00 | 100,00 |
| 35 | 1 | m | 100,00 | 100,00 |
| 36 | 1 | m | 100,00 | 100,00 |
| 37 | 1 | m | 100,00 | 100,00 |
| 38 | 1 | m | 100,00 | 100,00 |
| 39 | 1 | m | 100,00 | 100,00 |
| 40 | 1 | m | 100,00 | 100,00 |
| 41 | 1 | m | 100,00 | 100,00 |
| 42 | 1 | m | 100,00 | 100,00 |
| 43 | 1 | m | 100,00 | 100,00 |
| 44 | 1 | m | 100,00 | 100,00 |
| 45 | 1 | m | 100,00 | 100,00 |
| 46 | 1 | m | 100,00 | 100,00 |
| 47 | 1 | m | 100,00 | 100,00 |
| 48 | 1 | m | 100,00 | 100,00 |
| 49 | 1 | m | 100,00 | 100,00 |
| 50 | 1 | m | 100,00 | 100,00 |

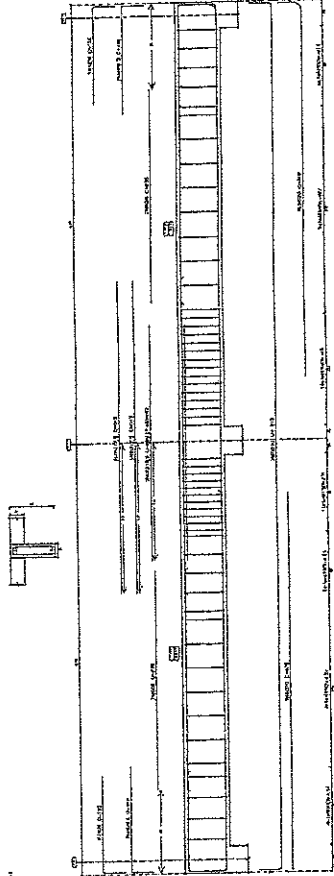

| Item | Quantidade | Unidade | Valor Unit. | Valor Total |
|------|------------|---------|-------------|-------------|
| 1 | 1 | m | 100,00 | 100,00 |
| 2 | 1 | m | 100,00 | 100,00 |
| 3 | 1 | m | 100,00 | 100,00 |
| 4 | 1 | m | 100,00 | 100,00 |
| 5 | 1 | m | 100,00 | 100,00 |
| 6 | 1 | m | 100,00 | 100,00 |
| 7 | 1 | m | 100,00 | 100,00 |
| 8 | 1 | m | 100,00 | 100,00 |
| 9 | 1 | m | 100,00 | 100,00 |
| 10 | 1 | m | 100,00 | 100,00 |
| 11 | 1 | m | 100,00 | 100,00 |
| 12 | 1 | m | 100,00 | 100,00 |
| 13 | 1 | m | 100,00 | 100,00 |
| 14 | 1 | m | 100,00 | 100,00 |
| 15 | 1 | m | 100,00 | 100,00 |
| 16 | 1 | m | 100,00 | 100,00 |
| 17 | 1 | m | 100,00 | 100,00 |
| 18 | 1 | m | 100,00 | 100,00 |
| 19 | 1 | m | 100,00 | 100,00 |
| 20 | 1 | m | 100,00 | 100,00 |
| 21 | 1 | m | 100,00 | 100,00 |
| 22 | 1 | m | 100,00 | 100,00 |
| 23 | 1 | m | 100,00 | 100,00 |
| 24 | 1 | m | 100,00 | 100,00 |
| 25 | 1 | m | 100,00 | 100,00 |
| 26 | 1 | m | 100,00 | 100,00 |
| 27 | 1 | m | 100,00 | 100,00 |
| 28 | 1 | m | 100,00 | 100,00 |
| 29 | 1 | m | 100,00 | 100,00 |
| 30 | 1 | m | 100,00 | 100,00 |
| 31 | 1 | m | 100,00 | 100,00 |
| 32 | 1 | m | 100,00 | 100,00 |
| 33 | 1 | m | 100,00 | 100,00 |
| 34 | 1 | m | 100,00 | 100,00 |
| 35 | 1 | m | 100,00 | 100,00 |
| 36 | 1 | m | 100,00 | 100,00 |
| 37 | 1 | m | 100,00 | 100,00 |
| 38 | 1 | m | 100,00 | 100,00 |
| 39 | 1 | m | 100,00 | 100,00 |
| 40 | 1 | m | 100,00 | 100,00 |
| 41 | 1 | m | 100,00 | 100,00 |
| 42 | 1 | m | 100,00 | 100,00 |
| 43 | 1 | m | 100,00 | 100,00 |
| 44 | 1 | m | 100,00 | 100,00 |
| 45 | 1 | m | 100,00 | 100,00 |
| 46 | 1 | m | 100,00 | 100,00 |
| 47 | 1 | m | 100,00 | 100,00 |
| 48 | 1 | m | 100,00 | 100,00 |
| 49 | 1 | m | 100,00 | 100,00 |
| 50 | 1 | m | 100,00 | 100,00 |

PROJETO DE ARQUITETURA
 Arquiteta: [Nome] - CREA 123456
 Engenheiro: [Nome] - CREA 123456
 Escala: 1:50
 Data: 10/10/2023

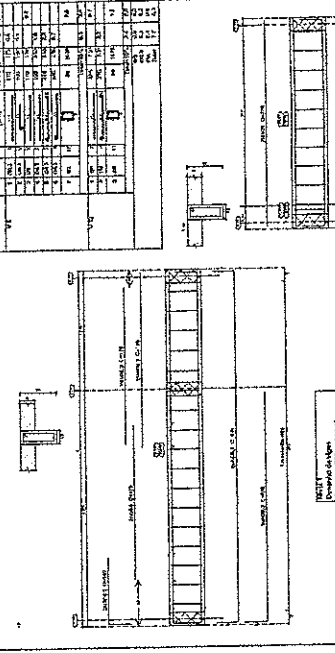

[Handwritten Signature]
 Engenheiro de Arquitetura
 RUI CARVALHO
 CPF: 079.725.900-97

COMISSÃO LICITATÓRIA
 Nº 059
 RUBRICA
 PREFEITURA MUNICIPAL DE BOM VIAGEM
 PROJETO ESTRUTURAL
 CONSTRUÇÃO DO TERMINAL REPOZICIONADOR
 BOM VIAGEM BR 109 - BOM VIAGEM - CEARA
 Responsável Técnico: [Nome]
 Responsável Fiscal: [Nome]

COMISSÃO DE LICITAÇÃO Nº 561

PREFEITURA MUNICIPAL DE BOA VIAGEM
PROJETO ESTRUTURAL
CONSTRUÇÃO DO TERMINAL ROTOMATRI
LUAISELI DA ROCHA, BR 608 - BOA VIAGEM - CEARA
Escritório: INDUSTRIAS
Projeto: INDUSTRIAS
Resposta: MADA/2008

Coordenador de Engenharia
Engº Civil RMP 606183610
CPF 879.755.992-97

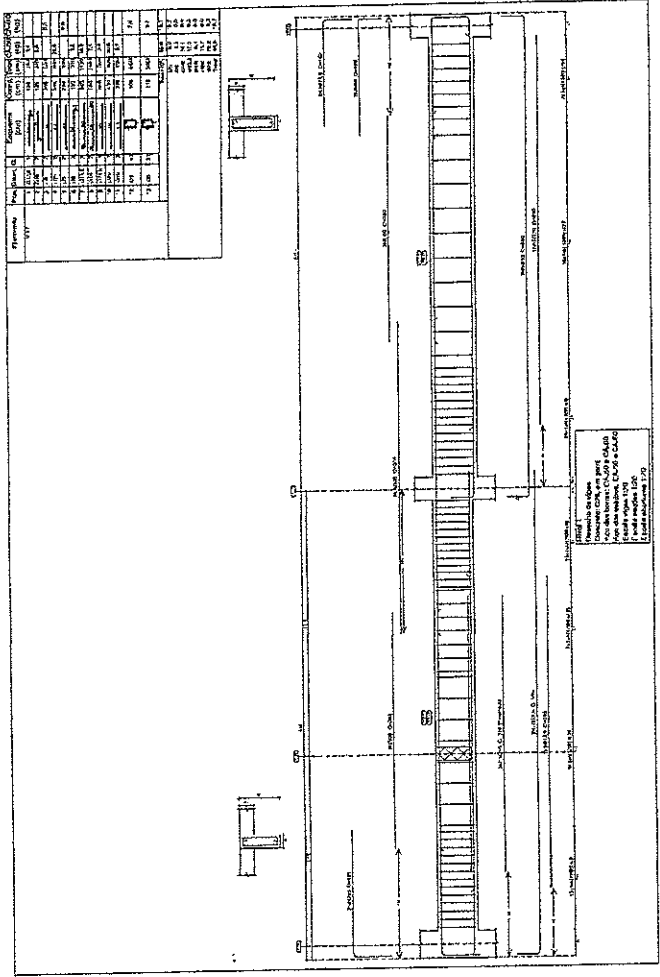
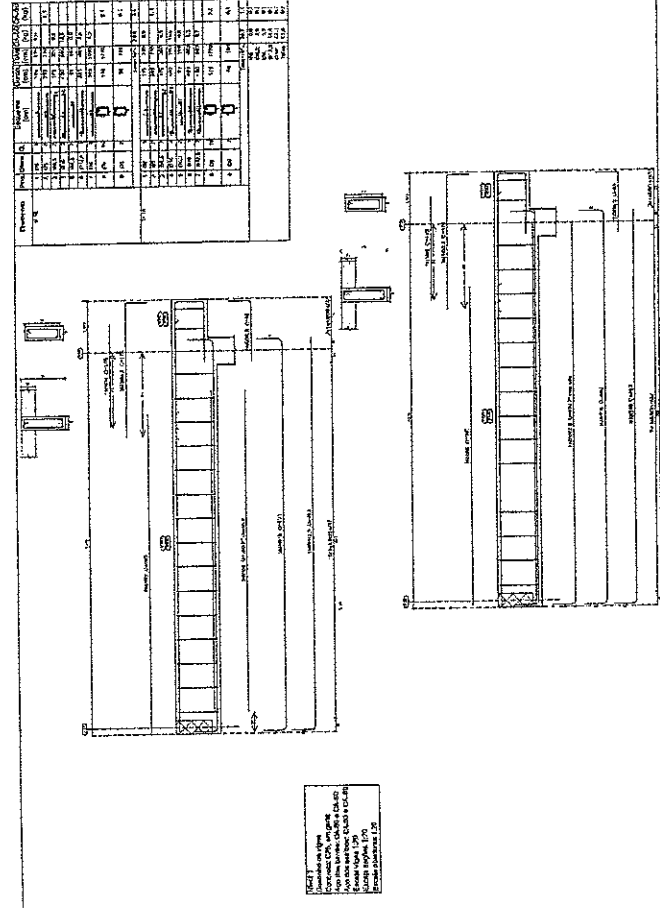

| Item | Descrição | Quantidade | Valor Unitário | Valor Total |
|------|-----------|------------|----------------|-------------|
| 1 | ... | ... | ... | ... |
| 2 | ... | ... | ... | ... |
| 3 | ... | ... | ... | ... |
| 4 | ... | ... | ... | ... |
| 5 | ... | ... | ... | ... |
| 6 | ... | ... | ... | ... |
| 7 | ... | ... | ... | ... |
| 8 | ... | ... | ... | ... |
| 9 | ... | ... | ... | ... |
| 10 | ... | ... | ... | ... |
| 11 | ... | ... | ... | ... |
| 12 | ... | ... | ... | ... |
| 13 | ... | ... | ... | ... |
| 14 | ... | ... | ... | ... |
| 15 | ... | ... | ... | ... |
| 16 | ... | ... | ... | ... |
| 17 | ... | ... | ... | ... |
| 18 | ... | ... | ... | ... |
| 19 | ... | ... | ... | ... |
| 20 | ... | ... | ... | ... |
| 21 | ... | ... | ... | ... |
| 22 | ... | ... | ... | ... |
| 23 | ... | ... | ... | ... |
| 24 | ... | ... | ... | ... |
| 25 | ... | ... | ... | ... |
| 26 | ... | ... | ... | ... |
| 27 | ... | ... | ... | ... |
| 28 | ... | ... | ... | ... |
| 29 | ... | ... | ... | ... |
| 30 | ... | ... | ... | ... |
| 31 | ... | ... | ... | ... |
| 32 | ... | ... | ... | ... |
| 33 | ... | ... | ... | ... |
| 34 | ... | ... | ... | ... |
| 35 | ... | ... | ... | ... |
| 36 | ... | ... | ... | ... |
| 37 | ... | ... | ... | ... |
| 38 | ... | ... | ... | ... |
| 39 | ... | ... | ... | ... |
| 40 | ... | ... | ... | ... |
| 41 | ... | ... | ... | ... |
| 42 | ... | ... | ... | ... |
| 43 | ... | ... | ... | ... |
| 44 | ... | ... | ... | ... |
| 45 | ... | ... | ... | ... |
| 46 | ... | ... | ... | ... |
| 47 | ... | ... | ... | ... |
| 48 | ... | ... | ... | ... |
| 49 | ... | ... | ... | ... |
| 50 | ... | ... | ... | ... |
| 51 | ... | ... | ... | ... |
| 52 | ... | ... | ... | ... |
| 53 | ... | ... | ... | ... |
| 54 | ... | ... | ... | ... |
| 55 | ... | ... | ... | ... |
| 56 | ... | ... | ... | ... |
| 57 | ... | ... | ... | ... |
| 58 | ... | ... | ... | ... |
| 59 | ... | ... | ... | ... |
| 60 | ... | ... | ... | ... |
| 61 | ... | ... | ... | ... |
| 62 | ... | ... | ... | ... |
| 63 | ... | ... | ... | ... |
| 64 | ... | ... | ... | ... |
| 65 | ... | ... | ... | ... |
| 66 | ... | ... | ... | ... |
| 67 | ... | ... | ... | ... |
| 68 | ... | ... | ... | ... |
| 69 | ... | ... | ... | ... |
| 70 | ... | ... | ... | ... |
| 71 | ... | ... | ... | ... |
| 72 | ... | ... | ... | ... |
| 73 | ... | ... | ... | ... |
| 74 | ... | ... | ... | ... |
| 75 | ... | ... | ... | ... |
| 76 | ... | ... | ... | ... |
| 77 | ... | ... | ... | ... |
| 78 | ... | ... | ... | ... |
| 79 | ... | ... | ... | ... |
| 80 | ... | ... | ... | ... |
| 81 | ... | ... | ... | ... |
| 82 | ... | ... | ... | ... |
| 83 | ... | ... | ... | ... |
| 84 | ... | ... | ... | ... |
| 85 | ... | ... | ... | ... |
| 86 | ... | ... | ... | ... |
| 87 | ... | ... | ... | ... |
| 88 | ... | ... | ... | ... |
| 89 | ... | ... | ... | ... |
| 90 | ... | ... | ... | ... |
| 91 | ... | ... | ... | ... |
| 92 | ... | ... | ... | ... |
| 93 | ... | ... | ... | ... |
| 94 | ... | ... | ... | ... |
| 95 | ... | ... | ... | ... |
| 96 | ... | ... | ... | ... |
| 97 | ... | ... | ... | ... |
| 98 | ... | ... | ... | ... |
| 99 | ... | ... | ... | ... |
| 100 | ... | ... | ... | ... |

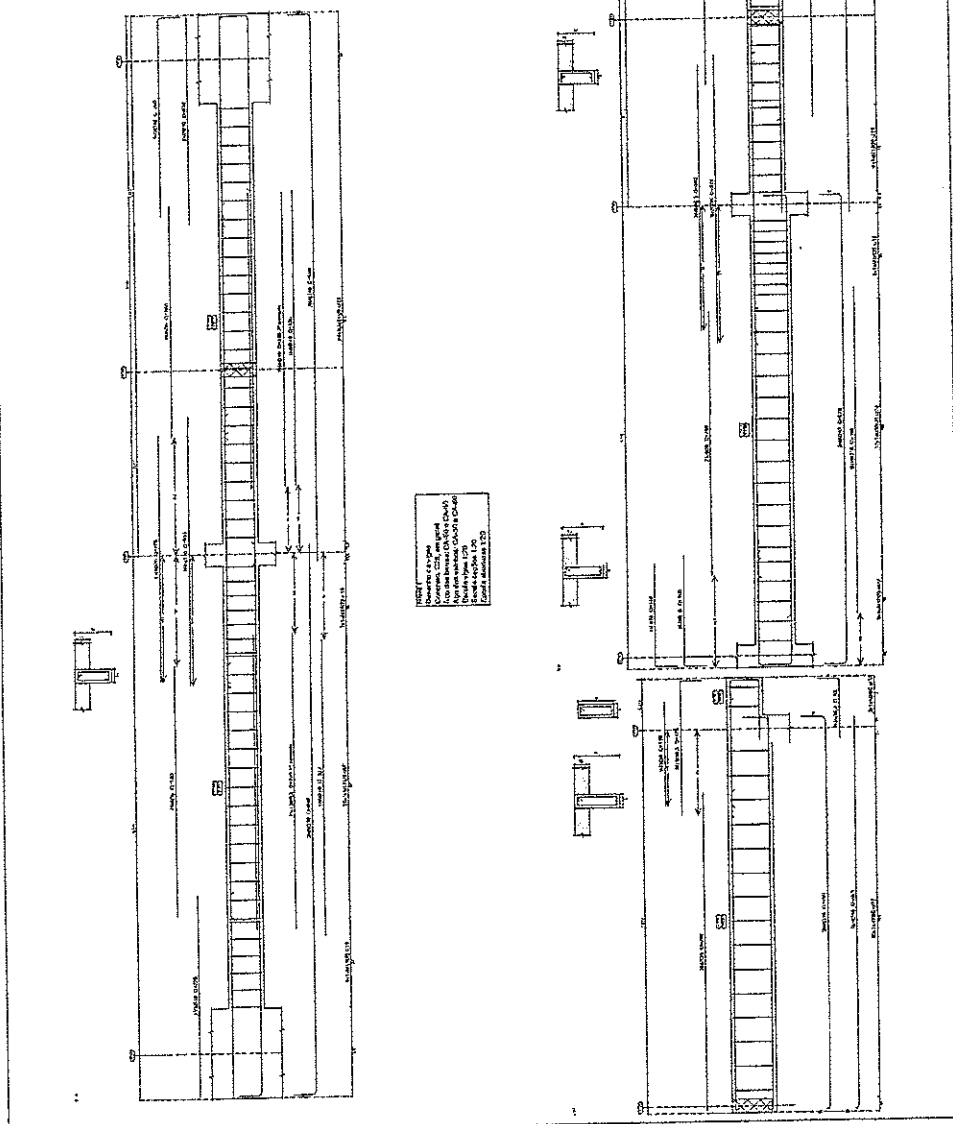

PROJETO DE ARQUITETURA
 PROPOSTA DE PROJETO DE ARQUITETURA
 PROJETO DE ARQUITETURA
 PROJETO DE ARQUITETURA
 PROJETO DE ARQUITETURA

COMISSÃO LICITATÓRIA

562

19

PREFEITURA MUNICIPAL DE MIA VIAGEM
 PROJETO ESTRUTURAL
 CONSTRUÇÃO DO TERMINAL ROVER
 BARRAGEM DA SOBRADIA BR 202 - MIA VIAGEM - CEARA

Escala: INDICADAS

Responsável Técnico: _____

[Handwritten Signature]

PROJETO DE ARQUITETURA
 PROJETO DE ARQUITETURA
 PROJETO DE ARQUITETURA
 PROJETO DE ARQUITETURA
 PROJETO DE ARQUITETURA

CPF: 879.725.902-91

| Item | Quantidade | Unidade | Valor Unitário (R\$) | Valor Total (R\$) |
|------|------------|---------|----------------------|-------------------|
| 1 | 1 | m³ | 100,00 | 100,00 |
| 2 | 1 | m³ | 100,00 | 100,00 |
| 3 | 1 | m³ | 100,00 | 100,00 |
| 4 | 1 | m³ | 100,00 | 100,00 |
| 5 | 1 | m³ | 100,00 | 100,00 |
| 6 | 1 | m³ | 100,00 | 100,00 |
| 7 | 1 | m³ | 100,00 | 100,00 |
| 8 | 1 | m³ | 100,00 | 100,00 |
| 9 | 1 | m³ | 100,00 | 100,00 |
| 10 | 1 | m³ | 100,00 | 100,00 |
| 11 | 1 | m³ | 100,00 | 100,00 |
| 12 | 1 | m³ | 100,00 | 100,00 |
| 13 | 1 | m³ | 100,00 | 100,00 |
| 14 | 1 | m³ | 100,00 | 100,00 |
| 15 | 1 | m³ | 100,00 | 100,00 |
| 16 | 1 | m³ | 100,00 | 100,00 |
| 17 | 1 | m³ | 100,00 | 100,00 |
| 18 | 1 | m³ | 100,00 | 100,00 |
| 19 | 1 | m³ | 100,00 | 100,00 |
| 20 | 1 | m³ | 100,00 | 100,00 |
| 21 | 1 | m³ | 100,00 | 100,00 |
| 22 | 1 | m³ | 100,00 | 100,00 |
| 23 | 1 | m³ | 100,00 | 100,00 |
| 24 | 1 | m³ | 100,00 | 100,00 |
| 25 | 1 | m³ | 100,00 | 100,00 |
| 26 | 1 | m³ | 100,00 | 100,00 |
| 27 | 1 | m³ | 100,00 | 100,00 |
| 28 | 1 | m³ | 100,00 | 100,00 |
| 29 | 1 | m³ | 100,00 | 100,00 |
| 30 | 1 | m³ | 100,00 | 100,00 |
| 31 | 1 | m³ | 100,00 | 100,00 |
| 32 | 1 | m³ | 100,00 | 100,00 |
| 33 | 1 | m³ | 100,00 | 100,00 |
| 34 | 1 | m³ | 100,00 | 100,00 |
| 35 | 1 | m³ | 100,00 | 100,00 |
| 36 | 1 | m³ | 100,00 | 100,00 |
| 37 | 1 | m³ | 100,00 | 100,00 |
| 38 | 1 | m³ | 100,00 | 100,00 |
| 39 | 1 | m³ | 100,00 | 100,00 |
| 40 | 1 | m³ | 100,00 | 100,00 |
| 41 | 1 | m³ | 100,00 | 100,00 |
| 42 | 1 | m³ | 100,00 | 100,00 |
| 43 | 1 | m³ | 100,00 | 100,00 |
| 44 | 1 | m³ | 100,00 | 100,00 |
| 45 | 1 | m³ | 100,00 | 100,00 |
| 46 | 1 | m³ | 100,00 | 100,00 |
| 47 | 1 | m³ | 100,00 | 100,00 |
| 48 | 1 | m³ | 100,00 | 100,00 |
| 49 | 1 | m³ | 100,00 | 100,00 |
| 50 | 1 | m³ | 100,00 | 100,00 |

PROJETO
 Elaborado por:
 Eng.º Civil, CREA RJ nº 12345
 Rua das Flores, 123
 Cidade Nova, RJ
 CEP: 20010-000
 Telefone: (21) 1234-5678
 E-mail: projeto@exemplo.com.br

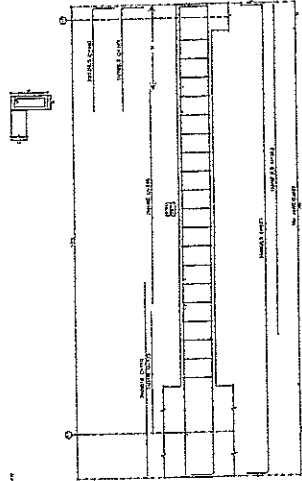

| Item | Quantidade | Unidade | Valor Unitário (R\$) | Valor Total (R\$) |
|------|------------|---------|----------------------|-------------------|
| 1 | 1 | m³ | 100,00 | 100,00 |
| 2 | 1 | m³ | 100,00 | 100,00 |
| 3 | 1 | m³ | 100,00 | 100,00 |
| 4 | 1 | m³ | 100,00 | 100,00 |
| 5 | 1 | m³ | 100,00 | 100,00 |
| 6 | 1 | m³ | 100,00 | 100,00 |
| 7 | 1 | m³ | 100,00 | 100,00 |
| 8 | 1 | m³ | 100,00 | 100,00 |
| 9 | 1 | m³ | 100,00 | 100,00 |
| 10 | 1 | m³ | 100,00 | 100,00 |
| 11 | 1 | m³ | 100,00 | 100,00 |
| 12 | 1 | m³ | 100,00 | 100,00 |
| 13 | 1 | m³ | 100,00 | 100,00 |
| 14 | 1 | m³ | 100,00 | 100,00 |
| 15 | 1 | m³ | 100,00 | 100,00 |
| 16 | 1 | m³ | 100,00 | 100,00 |
| 17 | 1 | m³ | 100,00 | 100,00 |
| 18 | 1 | m³ | 100,00 | 100,00 |
| 19 | 1 | m³ | 100,00 | 100,00 |
| 20 | 1 | m³ | 100,00 | 100,00 |
| 21 | 1 | m³ | 100,00 | 100,00 |
| 22 | 1 | m³ | 100,00 | 100,00 |
| 23 | 1 | m³ | 100,00 | 100,00 |
| 24 | 1 | m³ | 100,00 | 100,00 |
| 25 | 1 | m³ | 100,00 | 100,00 |
| 26 | 1 | m³ | 100,00 | 100,00 |
| 27 | 1 | m³ | 100,00 | 100,00 |
| 28 | 1 | m³ | 100,00 | 100,00 |
| 29 | 1 | m³ | 100,00 | 100,00 |
| 30 | 1 | m³ | 100,00 | 100,00 |
| 31 | 1 | m³ | 100,00 | 100,00 |
| 32 | 1 | m³ | 100,00 | 100,00 |
| 33 | 1 | m³ | 100,00 | 100,00 |
| 34 | 1 | m³ | 100,00 | 100,00 |
| 35 | 1 | m³ | 100,00 | 100,00 |
| 36 | 1 | m³ | 100,00 | 100,00 |
| 37 | 1 | m³ | 100,00 | 100,00 |
| 38 | 1 | m³ | 100,00 | 100,00 |
| 39 | 1 | m³ | 100,00 | 100,00 |
| 40 | 1 | m³ | 100,00 | 100,00 |
| 41 | 1 | m³ | 100,00 | 100,00 |
| 42 | 1 | m³ | 100,00 | 100,00 |
| 43 | 1 | m³ | 100,00 | 100,00 |
| 44 | 1 | m³ | 100,00 | 100,00 |
| 45 | 1 | m³ | 100,00 | 100,00 |
| 46 | 1 | m³ | 100,00 | 100,00 |
| 47 | 1 | m³ | 100,00 | 100,00 |
| 48 | 1 | m³ | 100,00 | 100,00 |
| 49 | 1 | m³ | 100,00 | 100,00 |
| 50 | 1 | m³ | 100,00 | 100,00 |

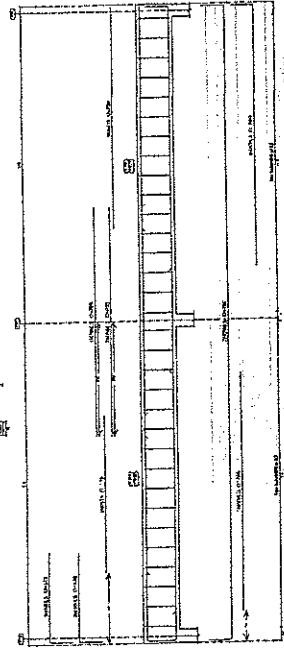
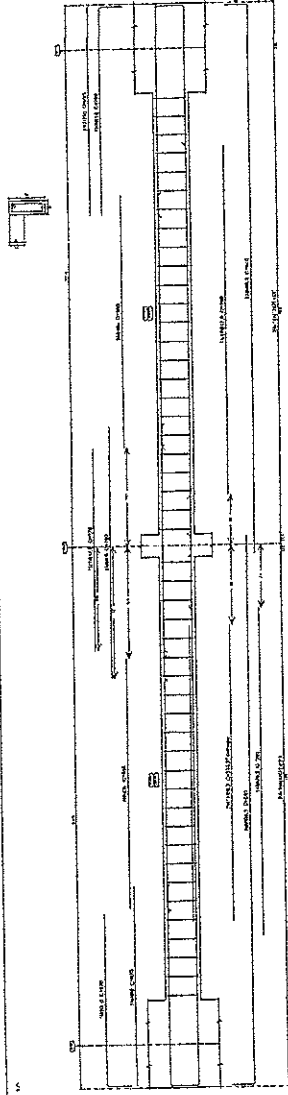

PROJETO
 Elaborado por:
 Eng.º Civil, CREA RJ nº 12345
 Rua das Flores, 123
 Cidade Nova, RJ
 CEP: 20010-000
 Telefone: (21) 1234-5678
 E-mail: projeto@exemplo.com.br

Assinado digitalmente
 Comissão de Licitação
 Nº 001/2023
 Objeto: OBRAS DE RECONSTRUÇÃO DO TERMINAL DE BARRAGEM DA BARRAGEM BR 803 - RUA VIAGEM - CEARA
 CPF: 07.175.988-97

COMISSÃO DE LICITAÇÃO
 Nº 001/2023
 Objeto: OBRAS DE RECONSTRUÇÃO DO TERMINAL DE BARRAGEM DA BARRAGEM BR 803 - RUA VIAGEM - CEARA
 CPF: 07.175.988-97

PREFEITURA MUNICIPAL DE BARRAGEM
 PROJETO ESTRUTURAL
 CONSTRUÇÃO DO TERMINAL DE BARRAGEM

Escritório: BARRAGEM
 Responsável Técnico: [Nome]

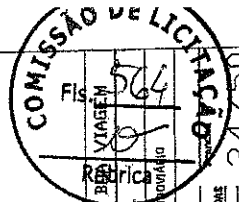

FLS. 564
 COMISSÃO DE LICITAÇÃO
 Nº 34750
 Prefeitura Municipal de Boa Viagem - Pernambuco
 Projeto Estrutural
 Construção do Terminal Rodoviário
 Rua Boa Viagem - Boa Viagem - CEVA
 Escala: 1/50
 Rubrica: [assinatura]
 Responsável Técnico: [assinatura]

[assinatura]
 Eng. Civil RMP 06648364
 CPF: 079.725.403-97

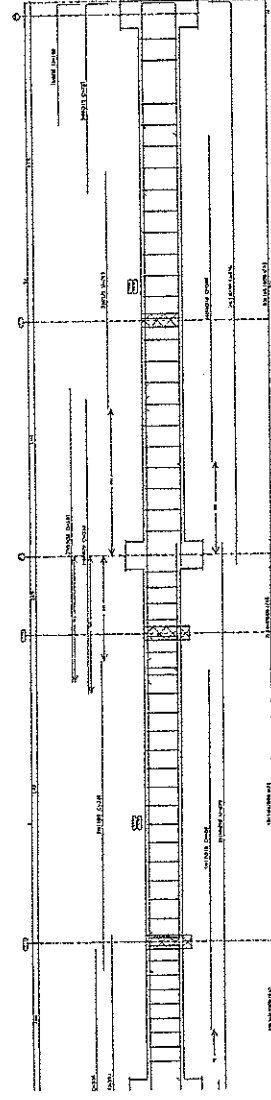
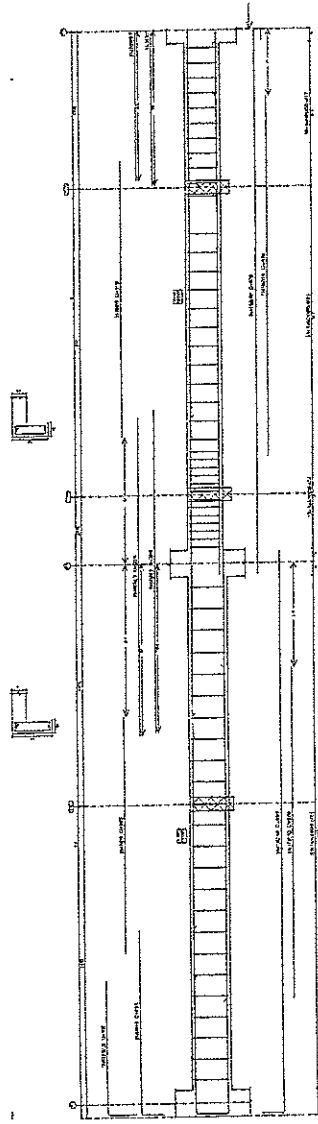

| Quantidade | Descrição | Valor Unitário | Valor Total |
|------------|-----------|----------------|-------------|
| 1 | ... | ... | ... |
| 2 | ... | ... | ... |
| 3 | ... | ... | ... |
| 4 | ... | ... | ... |
| 5 | ... | ... | ... |
| 6 | ... | ... | ... |
| 7 | ... | ... | ... |
| 8 | ... | ... | ... |
| 9 | ... | ... | ... |
| 10 | ... | ... | ... |
| 11 | ... | ... | ... |
| 12 | ... | ... | ... |
| 13 | ... | ... | ... |
| 14 | ... | ... | ... |
| 15 | ... | ... | ... |
| 16 | ... | ... | ... |
| 17 | ... | ... | ... |
| 18 | ... | ... | ... |
| 19 | ... | ... | ... |
| 20 | ... | ... | ... |
| 21 | ... | ... | ... |
| 22 | ... | ... | ... |
| 23 | ... | ... | ... |
| 24 | ... | ... | ... |
| 25 | ... | ... | ... |
| 26 | ... | ... | ... |
| 27 | ... | ... | ... |
| 28 | ... | ... | ... |
| 29 | ... | ... | ... |
| 30 | ... | ... | ... |
| 31 | ... | ... | ... |
| 32 | ... | ... | ... |
| 33 | ... | ... | ... |
| 34 | ... | ... | ... |
| 35 | ... | ... | ... |
| 36 | ... | ... | ... |
| 37 | ... | ... | ... |
| 38 | ... | ... | ... |
| 39 | ... | ... | ... |
| 40 | ... | ... | ... |
| 41 | ... | ... | ... |
| 42 | ... | ... | ... |
| 43 | ... | ... | ... |
| 44 | ... | ... | ... |
| 45 | ... | ... | ... |
| 46 | ... | ... | ... |
| 47 | ... | ... | ... |
| 48 | ... | ... | ... |
| 49 | ... | ... | ... |
| 50 | ... | ... | ... |
| 51 | ... | ... | ... |
| 52 | ... | ... | ... |
| 53 | ... | ... | ... |
| 54 | ... | ... | ... |
| 55 | ... | ... | ... |
| 56 | ... | ... | ... |
| 57 | ... | ... | ... |
| 58 | ... | ... | ... |
| 59 | ... | ... | ... |
| 60 | ... | ... | ... |
| 61 | ... | ... | ... |
| 62 | ... | ... | ... |
| 63 | ... | ... | ... |
| 64 | ... | ... | ... |
| 65 | ... | ... | ... |
| 66 | ... | ... | ... |
| 67 | ... | ... | ... |
| 68 | ... | ... | ... |
| 69 | ... | ... | ... |
| 70 | ... | ... | ... |
| 71 | ... | ... | ... |
| 72 | ... | ... | ... |
| 73 | ... | ... | ... |
| 74 | ... | ... | ... |
| 75 | ... | ... | ... |
| 76 | ... | ... | ... |
| 77 | ... | ... | ... |
| 78 | ... | ... | ... |
| 79 | ... | ... | ... |
| 80 | ... | ... | ... |
| 81 | ... | ... | ... |
| 82 | ... | ... | ... |
| 83 | ... | ... | ... |
| 84 | ... | ... | ... |
| 85 | ... | ... | ... |
| 86 | ... | ... | ... |
| 87 | ... | ... | ... |
| 88 | ... | ... | ... |
| 89 | ... | ... | ... |
| 90 | ... | ... | ... |
| 91 | ... | ... | ... |
| 92 | ... | ... | ... |
| 93 | ... | ... | ... |
| 94 | ... | ... | ... |
| 95 | ... | ... | ... |
| 96 | ... | ... | ... |
| 97 | ... | ... | ... |
| 98 | ... | ... | ... |
| 99 | ... | ... | ... |
| 100 | ... | ... | ... |

Nota: Este projeto foi elaborado com base em informações fornecidas pelo cliente. O autor não se responsabiliza por erros ou omissões.

| Item | Descrição | Quantidade | Valor Unitário | Valor Total |
|------|-----------|------------|----------------|-------------|
| 1 | ... | ... | ... | ... |
| 2 | ... | ... | ... | ... |
| 3 | ... | ... | ... | ... |
| 4 | ... | ... | ... | ... |
| 5 | ... | ... | ... | ... |
| 6 | ... | ... | ... | ... |
| 7 | ... | ... | ... | ... |
| 8 | ... | ... | ... | ... |
| 9 | ... | ... | ... | ... |
| 10 | ... | ... | ... | ... |
| 11 | ... | ... | ... | ... |
| 12 | ... | ... | ... | ... |
| 13 | ... | ... | ... | ... |
| 14 | ... | ... | ... | ... |
| 15 | ... | ... | ... | ... |
| 16 | ... | ... | ... | ... |
| 17 | ... | ... | ... | ... |
| 18 | ... | ... | ... | ... |
| 19 | ... | ... | ... | ... |
| 20 | ... | ... | ... | ... |
| 21 | ... | ... | ... | ... |
| 22 | ... | ... | ... | ... |
| 23 | ... | ... | ... | ... |
| 24 | ... | ... | ... | ... |
| 25 | ... | ... | ... | ... |
| 26 | ... | ... | ... | ... |
| 27 | ... | ... | ... | ... |
| 28 | ... | ... | ... | ... |
| 29 | ... | ... | ... | ... |
| 30 | ... | ... | ... | ... |
| 31 | ... | ... | ... | ... |
| 32 | ... | ... | ... | ... |
| 33 | ... | ... | ... | ... |
| 34 | ... | ... | ... | ... |
| 35 | ... | ... | ... | ... |
| 36 | ... | ... | ... | ... |
| 37 | ... | ... | ... | ... |
| 38 | ... | ... | ... | ... |
| 39 | ... | ... | ... | ... |
| 40 | ... | ... | ... | ... |
| 41 | ... | ... | ... | ... |
| 42 | ... | ... | ... | ... |
| 43 | ... | ... | ... | ... |
| 44 | ... | ... | ... | ... |
| 45 | ... | ... | ... | ... |
| 46 | ... | ... | ... | ... |
| 47 | ... | ... | ... | ... |
| 48 | ... | ... | ... | ... |
| 49 | ... | ... | ... | ... |
| 50 | ... | ... | ... | ... |
| 51 | ... | ... | ... | ... |
| 52 | ... | ... | ... | ... |
| 53 | ... | ... | ... | ... |
| 54 | ... | ... | ... | ... |
| 55 | ... | ... | ... | ... |
| 56 | ... | ... | ... | ... |
| 57 | ... | ... | ... | ... |
| 58 | ... | ... | ... | ... |
| 59 | ... | ... | ... | ... |
| 60 | ... | ... | ... | ... |
| 61 | ... | ... | ... | ... |
| 62 | ... | ... | ... | ... |
| 63 | ... | ... | ... | ... |
| 64 | ... | ... | ... | ... |
| 65 | ... | ... | ... | ... |
| 66 | ... | ... | ... | ... |
| 67 | ... | ... | ... | ... |
| 68 | ... | ... | ... | ... |
| 69 | ... | ... | ... | ... |
| 70 | ... | ... | ... | ... |
| 71 | ... | ... | ... | ... |
| 72 | ... | ... | ... | ... |
| 73 | ... | ... | ... | ... |
| 74 | ... | ... | ... | ... |
| 75 | ... | ... | ... | ... |
| 76 | ... | ... | ... | ... |
| 77 | ... | ... | ... | ... |
| 78 | ... | ... | ... | ... |
| 79 | ... | ... | ... | ... |
| 80 | ... | ... | ... | ... |
| 81 | ... | ... | ... | ... |
| 82 | ... | ... | ... | ... |
| 83 | ... | ... | ... | ... |
| 84 | ... | ... | ... | ... |
| 85 | ... | ... | ... | ... |
| 86 | ... | ... | ... | ... |
| 87 | ... | ... | ... | ... |
| 88 | ... | ... | ... | ... |
| 89 | ... | ... | ... | ... |
| 90 | ... | ... | ... | ... |
| 91 | ... | ... | ... | ... |
| 92 | ... | ... | ... | ... |
| 93 | ... | ... | ... | ... |
| 94 | ... | ... | ... | ... |
| 95 | ... | ... | ... | ... |
| 96 | ... | ... | ... | ... |
| 97 | ... | ... | ... | ... |
| 98 | ... | ... | ... | ... |
| 99 | ... | ... | ... | ... |
| 100 | ... | ... | ... | ... |

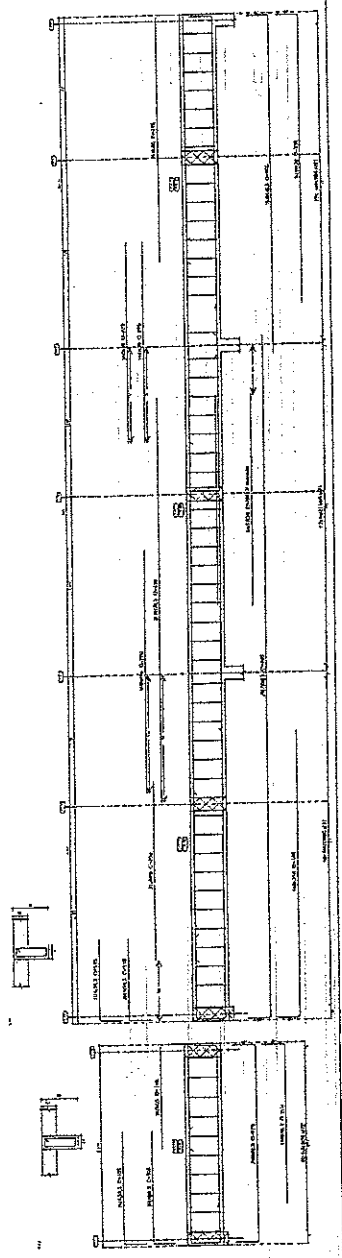
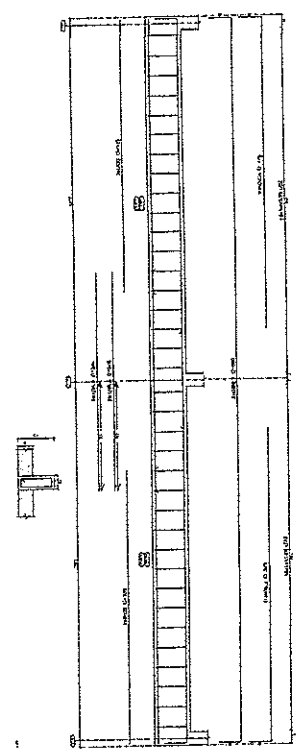
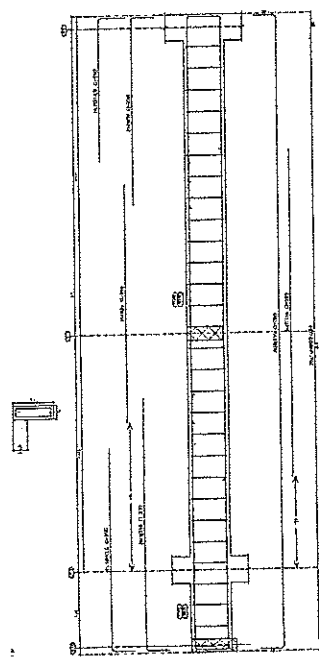
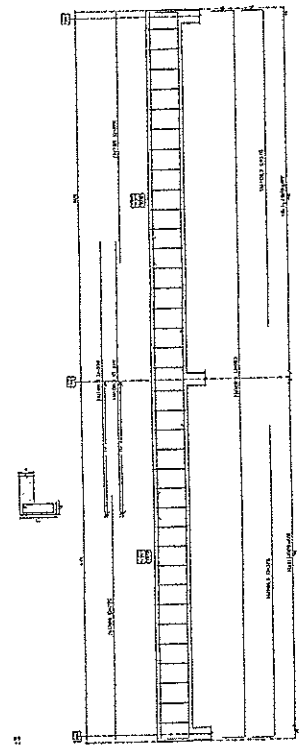
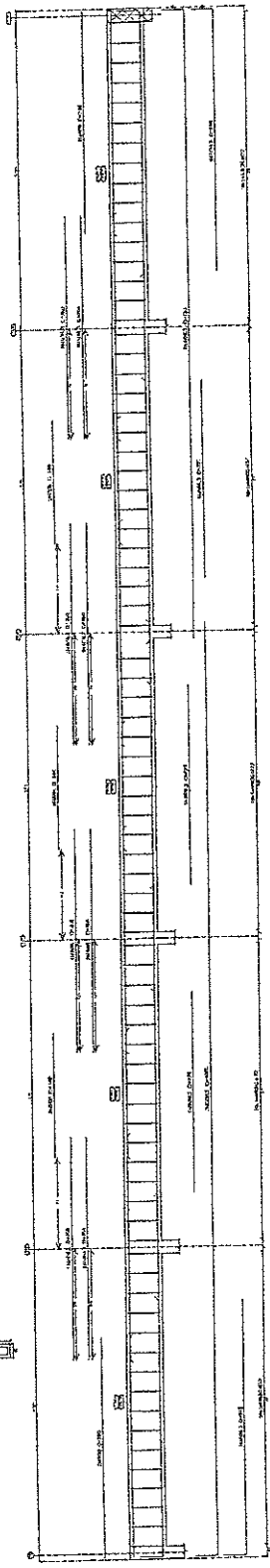

Escala: 1:50
 Projeto de Arquitetura
 Arquiteto: ...
 Endereço: ...
 Data: ...

Prefeitura Municipal de Boa Vista
 Rua ...
 CEP: ...

COMISSÃO DE LICITAÇÃO
 Nº 565
 PREFEITURA MUNICIPAL DE BOA VISTA
 PROJETO ESTRUTURAL
 CONSTRUÇÃO DO TERMINAL DO PORTO
 LOCAL: ...
 ...
 Responsável Técnico: ...

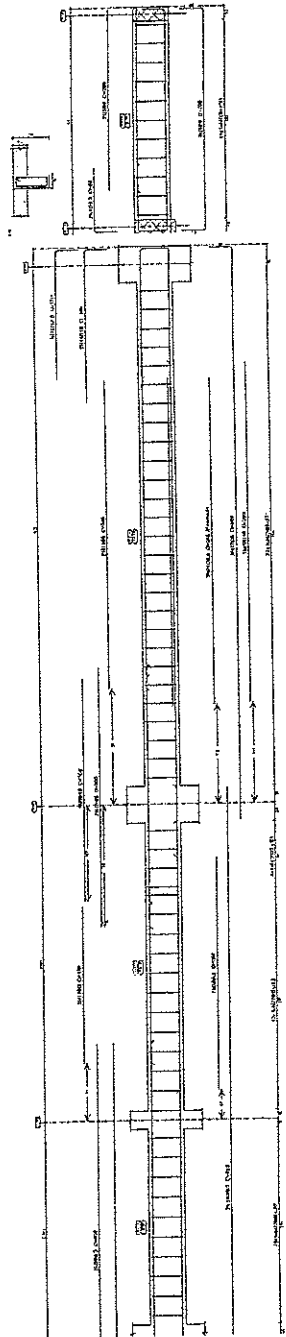
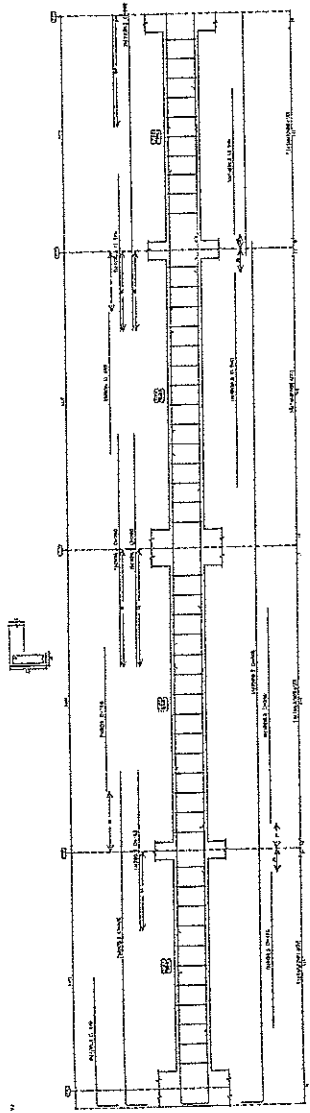

| Item | Descrição | Quantidade | Valor Unit. | Valor Total |
|------|-----------|------------|-------------|-------------|
| 1 | ... | ... | ... | ... |
| 2 | ... | ... | ... | ... |
| 3 | ... | ... | ... | ... |
| 4 | ... | ... | ... | ... |
| 5 | ... | ... | ... | ... |
| 6 | ... | ... | ... | ... |
| 7 | ... | ... | ... | ... |
| 8 | ... | ... | ... | ... |
| 9 | ... | ... | ... | ... |
| 10 | ... | ... | ... | ... |
| 11 | ... | ... | ... | ... |
| 12 | ... | ... | ... | ... |
| 13 | ... | ... | ... | ... |
| 14 | ... | ... | ... | ... |
| 15 | ... | ... | ... | ... |
| 16 | ... | ... | ... | ... |
| 17 | ... | ... | ... | ... |
| 18 | ... | ... | ... | ... |
| 19 | ... | ... | ... | ... |
| 20 | ... | ... | ... | ... |
| 21 | ... | ... | ... | ... |
| 22 | ... | ... | ... | ... |
| 23 | ... | ... | ... | ... |
| 24 | ... | ... | ... | ... |
| 25 | ... | ... | ... | ... |
| 26 | ... | ... | ... | ... |
| 27 | ... | ... | ... | ... |
| 28 | ... | ... | ... | ... |
| 29 | ... | ... | ... | ... |
| 30 | ... | ... | ... | ... |
| 31 | ... | ... | ... | ... |
| 32 | ... | ... | ... | ... |
| 33 | ... | ... | ... | ... |
| 34 | ... | ... | ... | ... |
| 35 | ... | ... | ... | ... |
| 36 | ... | ... | ... | ... |
| 37 | ... | ... | ... | ... |
| 38 | ... | ... | ... | ... |
| 39 | ... | ... | ... | ... |
| 40 | ... | ... | ... | ... |
| 41 | ... | ... | ... | ... |
| 42 | ... | ... | ... | ... |
| 43 | ... | ... | ... | ... |
| 44 | ... | ... | ... | ... |
| 45 | ... | ... | ... | ... |
| 46 | ... | ... | ... | ... |
| 47 | ... | ... | ... | ... |
| 48 | ... | ... | ... | ... |
| 49 | ... | ... | ... | ... |
| 50 | ... | ... | ... | ... |
| 51 | ... | ... | ... | ... |
| 52 | ... | ... | ... | ... |
| 53 | ... | ... | ... | ... |
| 54 | ... | ... | ... | ... |
| 55 | ... | ... | ... | ... |
| 56 | ... | ... | ... | ... |
| 57 | ... | ... | ... | ... |
| 58 | ... | ... | ... | ... |
| 59 | ... | ... | ... | ... |
| 60 | ... | ... | ... | ... |
| 61 | ... | ... | ... | ... |
| 62 | ... | ... | ... | ... |
| 63 | ... | ... | ... | ... |
| 64 | ... | ... | ... | ... |
| 65 | ... | ... | ... | ... |
| 66 | ... | ... | ... | ... |
| 67 | ... | ... | ... | ... |
| 68 | ... | ... | ... | ... |
| 69 | ... | ... | ... | ... |
| 70 | ... | ... | ... | ... |
| 71 | ... | ... | ... | ... |
| 72 | ... | ... | ... | ... |
| 73 | ... | ... | ... | ... |
| 74 | ... | ... | ... | ... |
| 75 | ... | ... | ... | ... |
| 76 | ... | ... | ... | ... |
| 77 | ... | ... | ... | ... |
| 78 | ... | ... | ... | ... |
| 79 | ... | ... | ... | ... |
| 80 | ... | ... | ... | ... |
| 81 | ... | ... | ... | ... |
| 82 | ... | ... | ... | ... |
| 83 | ... | ... | ... | ... |
| 84 | ... | ... | ... | ... |
| 85 | ... | ... | ... | ... |
| 86 | ... | ... | ... | ... |
| 87 | ... | ... | ... | ... |
| 88 | ... | ... | ... | ... |
| 89 | ... | ... | ... | ... |
| 90 | ... | ... | ... | ... |
| 91 | ... | ... | ... | ... |
| 92 | ... | ... | ... | ... |
| 93 | ... | ... | ... | ... |
| 94 | ... | ... | ... | ... |
| 95 | ... | ... | ... | ... |
| 96 | ... | ... | ... | ... |
| 97 | ... | ... | ... | ... |
| 98 | ... | ... | ... | ... |
| 99 | ... | ... | ... | ... |
| 100 | ... | ... | ... | ... |

Escala: 1:50
 Data: 08/08/2014
 Autor: [Nome]
 Empresa: [Nome]

[Assinatura]
 PREFEITURA MUNICIPAL DE BRAS VÁZEM
 RUA CARL HENRICHSEN 610
 CEP: 67475-903-97

COMISSÃO DE LICITAÇÃO
 Nº 001/2014
 586
 PREFEITURA MUNICIPAL DE BRAS VÁZEM
 PROJETO ESTRUTURAL
 CONSTRUÇÃO DO TERMINAL DE PASSAGEIROS
 LOCAL: BRAS VÁZEM BR 028 - BRAS VÁZEM - ESBA
 CANTÃO INDUSTRIAL
 Responsável Técnico: [Assinatura]

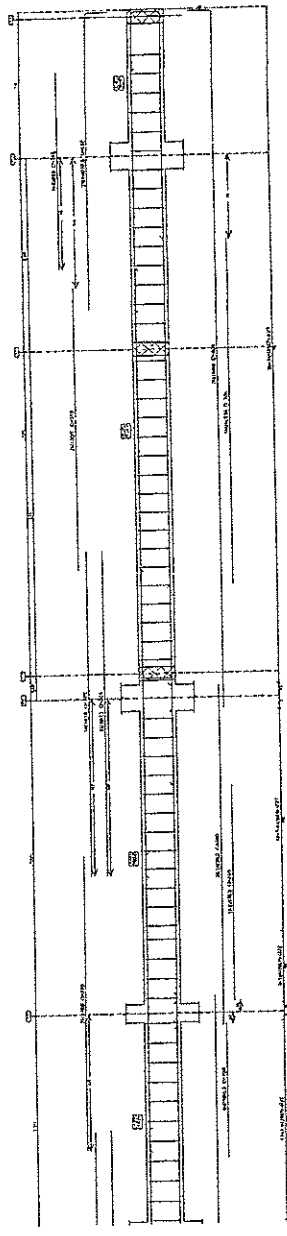
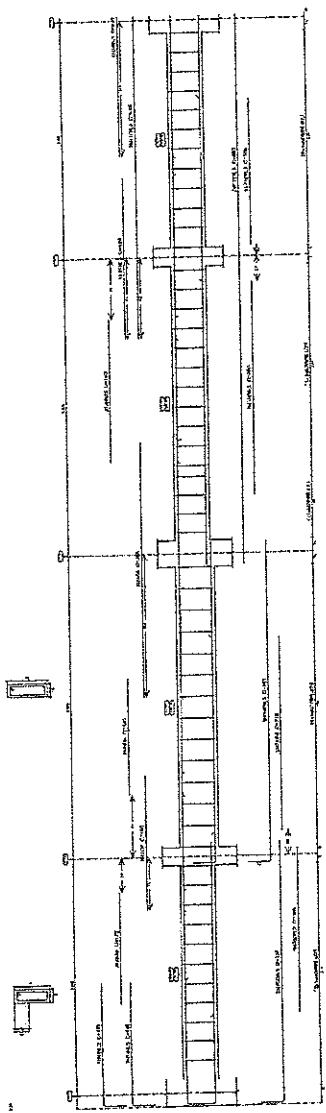

| Item | Quantidade | Valor Unit. | Valor Total |
|------|------------|-------------|-------------|
| 1 | 1 | 10000 | 10000 |
| 2 | 1 | 10000 | 10000 |
| 3 | 1 | 10000 | 10000 |
| 4 | 1 | 10000 | 10000 |
| 5 | 1 | 10000 | 10000 |
| 6 | 1 | 10000 | 10000 |
| 7 | 1 | 10000 | 10000 |
| 8 | 1 | 10000 | 10000 |
| 9 | 1 | 10000 | 10000 |
| 10 | 1 | 10000 | 10000 |
| 11 | 1 | 10000 | 10000 |
| 12 | 1 | 10000 | 10000 |
| 13 | 1 | 10000 | 10000 |
| 14 | 1 | 10000 | 10000 |
| 15 | 1 | 10000 | 10000 |
| 16 | 1 | 10000 | 10000 |
| 17 | 1 | 10000 | 10000 |
| 18 | 1 | 10000 | 10000 |
| 19 | 1 | 10000 | 10000 |
| 20 | 1 | 10000 | 10000 |
| 21 | 1 | 10000 | 10000 |
| 22 | 1 | 10000 | 10000 |
| 23 | 1 | 10000 | 10000 |
| 24 | 1 | 10000 | 10000 |
| 25 | 1 | 10000 | 10000 |
| 26 | 1 | 10000 | 10000 |
| 27 | 1 | 10000 | 10000 |
| 28 | 1 | 10000 | 10000 |
| 29 | 1 | 10000 | 10000 |
| 30 | 1 | 10000 | 10000 |
| 31 | 1 | 10000 | 10000 |
| 32 | 1 | 10000 | 10000 |
| 33 | 1 | 10000 | 10000 |
| 34 | 1 | 10000 | 10000 |
| 35 | 1 | 10000 | 10000 |
| 36 | 1 | 10000 | 10000 |
| 37 | 1 | 10000 | 10000 |
| 38 | 1 | 10000 | 10000 |
| 39 | 1 | 10000 | 10000 |
| 40 | 1 | 10000 | 10000 |
| 41 | 1 | 10000 | 10000 |
| 42 | 1 | 10000 | 10000 |
| 43 | 1 | 10000 | 10000 |
| 44 | 1 | 10000 | 10000 |
| 45 | 1 | 10000 | 10000 |
| 46 | 1 | 10000 | 10000 |
| 47 | 1 | 10000 | 10000 |
| 48 | 1 | 10000 | 10000 |
| 49 | 1 | 10000 | 10000 |
| 50 | 1 | 10000 | 10000 |
| 51 | 1 | 10000 | 10000 |
| 52 | 1 | 10000 | 10000 |
| 53 | 1 | 10000 | 10000 |
| 54 | 1 | 10000 | 10000 |
| 55 | 1 | 10000 | 10000 |
| 56 | 1 | 10000 | 10000 |
| 57 | 1 | 10000 | 10000 |
| 58 | 1 | 10000 | 10000 |
| 59 | 1 | 10000 | 10000 |
| 60 | 1 | 10000 | 10000 |
| 61 | 1 | 10000 | 10000 |
| 62 | 1 | 10000 | 10000 |
| 63 | 1 | 10000 | 10000 |
| 64 | 1 | 10000 | 10000 |
| 65 | 1 | 10000 | 10000 |
| 66 | 1 | 10000 | 10000 |
| 67 | 1 | 10000 | 10000 |
| 68 | 1 | 10000 | 10000 |
| 69 | 1 | 10000 | 10000 |
| 70 | 1 | 10000 | 10000 |
| 71 | 1 | 10000 | 10000 |
| 72 | 1 | 10000 | 10000 |
| 73 | 1 | 10000 | 10000 |
| 74 | 1 | 10000 | 10000 |
| 75 | 1 | 10000 | 10000 |
| 76 | 1 | 10000 | 10000 |
| 77 | 1 | 10000 | 10000 |
| 78 | 1 | 10000 | 10000 |
| 79 | 1 | 10000 | 10000 |
| 80 | 1 | 10000 | 10000 |
| 81 | 1 | 10000 | 10000 |
| 82 | 1 | 10000 | 10000 |
| 83 | 1 | 10000 | 10000 |
| 84 | 1 | 10000 | 10000 |
| 85 | 1 | 10000 | 10000 |
| 86 | 1 | 10000 | 10000 |
| 87 | 1 | 10000 | 10000 |
| 88 | 1 | 10000 | 10000 |
| 89 | 1 | 10000 | 10000 |
| 90 | 1 | 10000 | 10000 |
| 91 | 1 | 10000 | 10000 |
| 92 | 1 | 10000 | 10000 |
| 93 | 1 | 10000 | 10000 |
| 94 | 1 | 10000 | 10000 |
| 95 | 1 | 10000 | 10000 |
| 96 | 1 | 10000 | 10000 |
| 97 | 1 | 10000 | 10000 |
| 98 | 1 | 10000 | 10000 |
| 99 | 1 | 10000 | 10000 |
| 100 | 1 | 10000 | 10000 |

NOME: ...
 ENDERECO: ...
 CIDADE: ...
 ESTADO: ...
 CEP: ...
 DATA: ...

PREFEITURA MUNICIPAL DE ...
 PROJETO ESTIMATORIO
 CONSTRUÇÃO DO TERMINAL ...
 RUA ...
 CEP: 079.725-903-97



PREFEITURA MUNICIPAL DE ITAPETININGA
 PROJETO ESTIMATORIO
 CONSTRUÇÃO DO TERMINAL ...
 RUA ...
 CEP: 079.725-903-97
 Responsável Técnico: ...

38/50

COMISSÃO DE LICITAÇÃO
 FISEM 569
 397/20

PREFEITURA MUNICIPAL DE BUAZIAGEM
 PROJETO ESTRUTURAL
 CONSTRUÇÃO DO TERMINAL RODOVIÁRIO



BUAZIAGEM
 Rua da Rodovia BR 020 - Rua Viagem - CEADA

Escritório
 INDIANÓPOLIS

Responsável Técnico
 PAULO GILBERTO

Paulo Gilberto
 Comissão de Arquivos
 Eng.º CIVIL RMP 060185610
 CPF 879.725.903-97

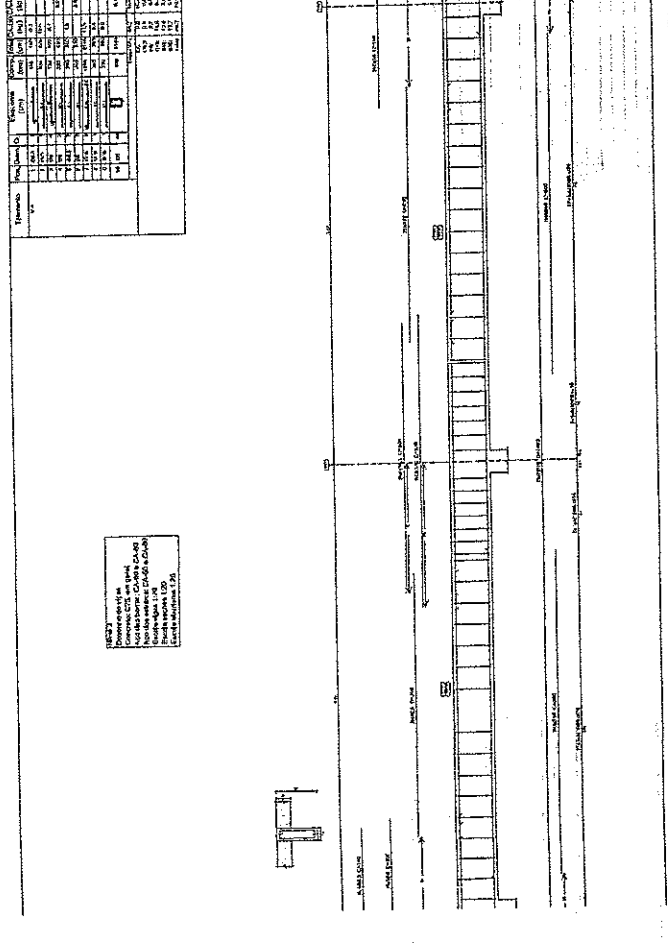
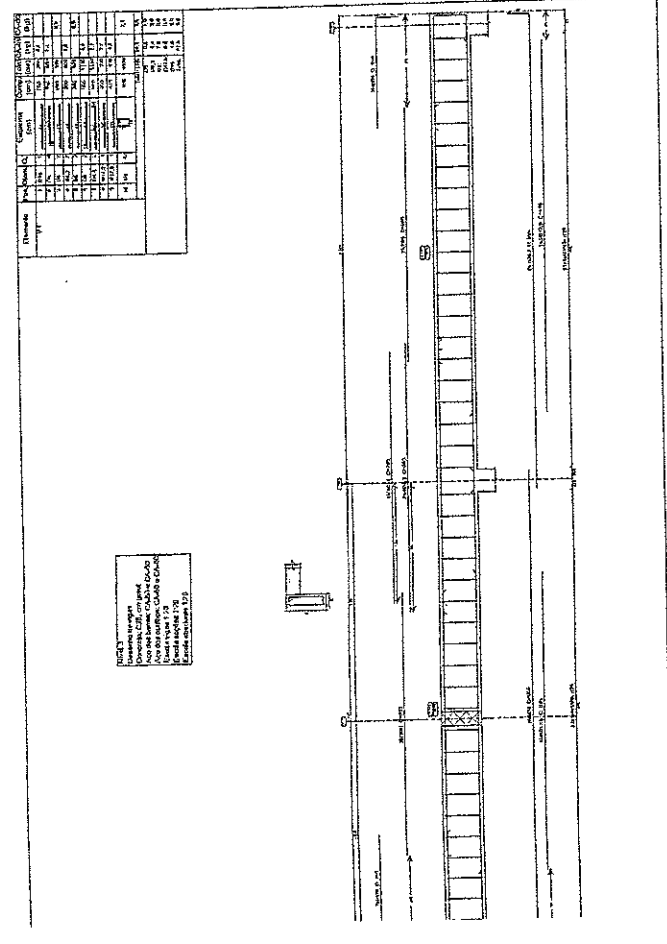
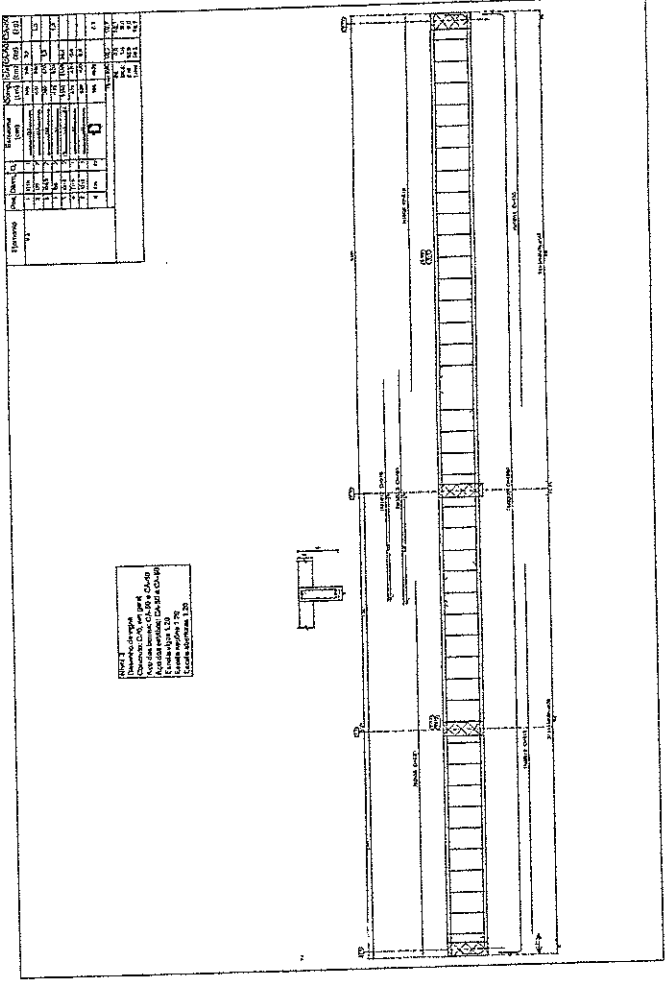

| MATERIALS | | QUANTITIES | | TOTAL | |
|-----------|-------------|------------|-----|-------|-----|
| ITEM | DESCRIPTION | UNIT | QTY | UNIT | QTY |
| 1 | ... | m | ... | m | ... |
| 2 | ... | m | ... | m | ... |
| 3 | ... | m | ... | m | ... |
| 4 | ... | m | ... | m | ... |
| 5 | ... | m | ... | m | ... |
| 6 | ... | m | ... | m | ... |
| 7 | ... | m | ... | m | ... |
| 8 | ... | m | ... | m | ... |
| 9 | ... | m | ... | m | ... |
| 10 | ... | m | ... | m | ... |
| 11 | ... | m | ... | m | ... |
| 12 | ... | m | ... | m | ... |
| 13 | ... | m | ... | m | ... |
| 14 | ... | m | ... | m | ... |
| 15 | ... | m | ... | m | ... |
| 16 | ... | m | ... | m | ... |
| 17 | ... | m | ... | m | ... |
| 18 | ... | m | ... | m | ... |
| 19 | ... | m | ... | m | ... |
| 20 | ... | m | ... | m | ... |
| 21 | ... | m | ... | m | ... |
| 22 | ... | m | ... | m | ... |
| 23 | ... | m | ... | m | ... |
| 24 | ... | m | ... | m | ... |
| 25 | ... | m | ... | m | ... |
| 26 | ... | m | ... | m | ... |
| 27 | ... | m | ... | m | ... |
| 28 | ... | m | ... | m | ... |
| 29 | ... | m | ... | m | ... |
| 30 | ... | m | ... | m | ... |
| 31 | ... | m | ... | m | ... |
| 32 | ... | m | ... | m | ... |
| 33 | ... | m | ... | m | ... |
| 34 | ... | m | ... | m | ... |
| 35 | ... | m | ... | m | ... |
| 36 | ... | m | ... | m | ... |
| 37 | ... | m | ... | m | ... |
| 38 | ... | m | ... | m | ... |
| 39 | ... | m | ... | m | ... |
| 40 | ... | m | ... | m | ... |
| 41 | ... | m | ... | m | ... |
| 42 | ... | m | ... | m | ... |
| 43 | ... | m | ... | m | ... |
| 44 | ... | m | ... | m | ... |
| 45 | ... | m | ... | m | ... |
| 46 | ... | m | ... | m | ... |
| 47 | ... | m | ... | m | ... |
| 48 | ... | m | ... | m | ... |
| 49 | ... | m | ... | m | ... |
| 50 | ... | m | ... | m | ... |

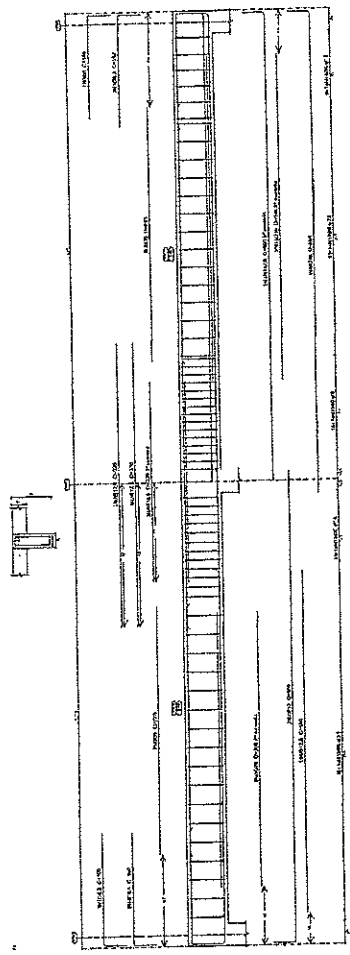
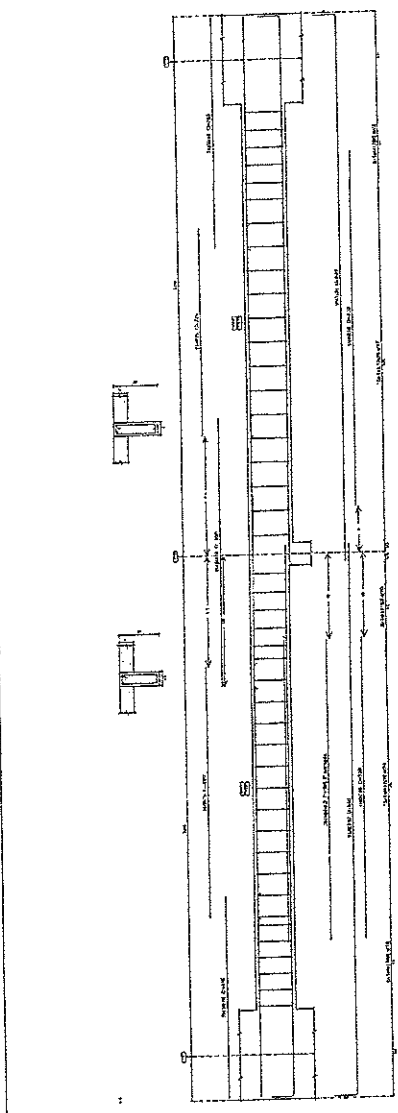

ESCALA: 1:50
 Projeto de Engenharia
 Rua ...
 ...
 ...

Comissão de Licitação
 Rua ...
 ...
 ...



PREFEITURA MUNICIPAL DE VILA VERDEH
 PROJETO ESTRUTURAL
 CONSTRUÇÃO DO TERMINAL RODoviÁRIO
 Rua ...
 ...

40/50
 Rubrica

Responsável Técnico

| Item | Descrição | Quantidade | Valor Unit. | Valor Total |
|------|-----------|------------|-------------|-------------|
| 1 | ... | ... | ... | ... |
| 2 | ... | ... | ... | ... |
| 3 | ... | ... | ... | ... |
| 4 | ... | ... | ... | ... |
| 5 | ... | ... | ... | ... |
| 6 | ... | ... | ... | ... |
| 7 | ... | ... | ... | ... |
| 8 | ... | ... | ... | ... |
| 9 | ... | ... | ... | ... |
| 10 | ... | ... | ... | ... |
| 11 | ... | ... | ... | ... |
| 12 | ... | ... | ... | ... |
| 13 | ... | ... | ... | ... |
| 14 | ... | ... | ... | ... |
| 15 | ... | ... | ... | ... |
| 16 | ... | ... | ... | ... |
| 17 | ... | ... | ... | ... |
| 18 | ... | ... | ... | ... |
| 19 | ... | ... | ... | ... |
| 20 | ... | ... | ... | ... |
| 21 | ... | ... | ... | ... |
| 22 | ... | ... | ... | ... |
| 23 | ... | ... | ... | ... |
| 24 | ... | ... | ... | ... |
| 25 | ... | ... | ... | ... |
| 26 | ... | ... | ... | ... |
| 27 | ... | ... | ... | ... |
| 28 | ... | ... | ... | ... |
| 29 | ... | ... | ... | ... |
| 30 | ... | ... | ... | ... |
| 31 | ... | ... | ... | ... |
| 32 | ... | ... | ... | ... |
| 33 | ... | ... | ... | ... |
| 34 | ... | ... | ... | ... |
| 35 | ... | ... | ... | ... |
| 36 | ... | ... | ... | ... |
| 37 | ... | ... | ... | ... |
| 38 | ... | ... | ... | ... |
| 39 | ... | ... | ... | ... |
| 40 | ... | ... | ... | ... |
| 41 | ... | ... | ... | ... |
| 42 | ... | ... | ... | ... |
| 43 | ... | ... | ... | ... |
| 44 | ... | ... | ... | ... |
| 45 | ... | ... | ... | ... |
| 46 | ... | ... | ... | ... |
| 47 | ... | ... | ... | ... |
| 48 | ... | ... | ... | ... |
| 49 | ... | ... | ... | ... |
| 50 | ... | ... | ... | ... |
| 51 | ... | ... | ... | ... |
| 52 | ... | ... | ... | ... |
| 53 | ... | ... | ... | ... |
| 54 | ... | ... | ... | ... |
| 55 | ... | ... | ... | ... |
| 56 | ... | ... | ... | ... |
| 57 | ... | ... | ... | ... |
| 58 | ... | ... | ... | ... |
| 59 | ... | ... | ... | ... |
| 60 | ... | ... | ... | ... |
| 61 | ... | ... | ... | ... |
| 62 | ... | ... | ... | ... |
| 63 | ... | ... | ... | ... |
| 64 | ... | ... | ... | ... |
| 65 | ... | ... | ... | ... |
| 66 | ... | ... | ... | ... |
| 67 | ... | ... | ... | ... |
| 68 | ... | ... | ... | ... |
| 69 | ... | ... | ... | ... |
| 70 | ... | ... | ... | ... |
| 71 | ... | ... | ... | ... |
| 72 | ... | ... | ... | ... |
| 73 | ... | ... | ... | ... |
| 74 | ... | ... | ... | ... |
| 75 | ... | ... | ... | ... |
| 76 | ... | ... | ... | ... |
| 77 | ... | ... | ... | ... |
| 78 | ... | ... | ... | ... |
| 79 | ... | ... | ... | ... |
| 80 | ... | ... | ... | ... |
| 81 | ... | ... | ... | ... |
| 82 | ... | ... | ... | ... |
| 83 | ... | ... | ... | ... |
| 84 | ... | ... | ... | ... |
| 85 | ... | ... | ... | ... |
| 86 | ... | ... | ... | ... |
| 87 | ... | ... | ... | ... |
| 88 | ... | ... | ... | ... |
| 89 | ... | ... | ... | ... |
| 90 | ... | ... | ... | ... |
| 91 | ... | ... | ... | ... |
| 92 | ... | ... | ... | ... |
| 93 | ... | ... | ... | ... |
| 94 | ... | ... | ... | ... |
| 95 | ... | ... | ... | ... |
| 96 | ... | ... | ... | ... |
| 97 | ... | ... | ... | ... |
| 98 | ... | ... | ... | ... |
| 99 | ... | ... | ... | ... |
| 100 | ... | ... | ... | ... |

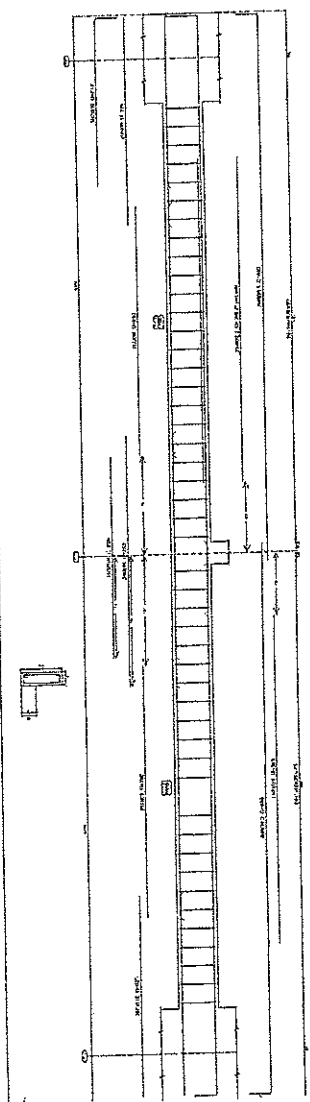

1. Dimensões de acordo com o projeto aprovado em 15/08/2011.
 2. O projeto foi elaborado pelo Eng.º Civil, Arquiteto e Urbanista, CARLOS EDUARDO DE ALMEIDA, inscrita no Conselho Regional de Engenharia e Arquitetura (CREA) nº 01/0000000-0, sob o nº 10.000.000-0.
 3. O projeto foi elaborado em 15/08/2011.
 4. O projeto foi elaborado em 15/08/2011.

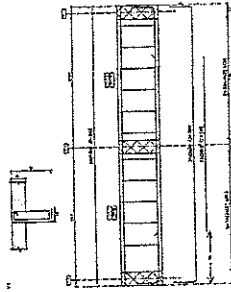
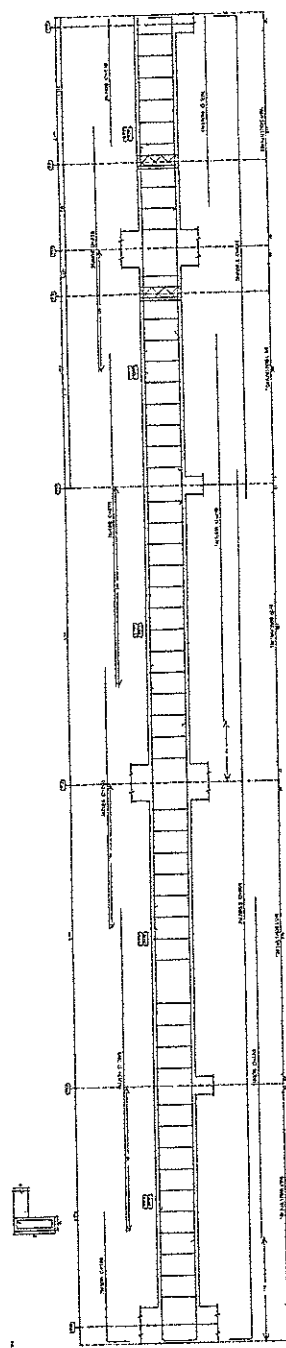

Prefeitura de Avareá
 Rua Cel. RMP 0608183610
 CEP: 879725-902-97

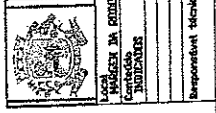
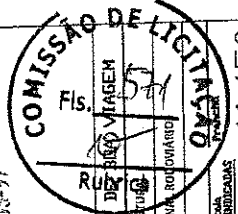



COMISSÃO DE LICITAÇÃO
 Nº 41/50
 Prefeitura Municipal de Avareá
 Projeto Estrutural
 Construção do Terminal Rodoviário
 Rua Viseu - CEARA
 Escala Indicação
 41/50
 Projeto

Responsável Técnico

| Item | Descrição | Quantidade | Valor Unitário | Valor Total |
|------|-----------|------------|----------------|-------------|
| 1 | ... | ... | ... | ... |
| 2 | ... | ... | ... | ... |
| 3 | ... | ... | ... | ... |
| 4 | ... | ... | ... | ... |
| 5 | ... | ... | ... | ... |
| 6 | ... | ... | ... | ... |
| 7 | ... | ... | ... | ... |
| 8 | ... | ... | ... | ... |
| 9 | ... | ... | ... | ... |
| 10 | ... | ... | ... | ... |
| 11 | ... | ... | ... | ... |
| 12 | ... | ... | ... | ... |
| 13 | ... | ... | ... | ... |
| 14 | ... | ... | ... | ... |
| 15 | ... | ... | ... | ... |
| 16 | ... | ... | ... | ... |
| 17 | ... | ... | ... | ... |
| 18 | ... | ... | ... | ... |
| 19 | ... | ... | ... | ... |
| 20 | ... | ... | ... | ... |
| 21 | ... | ... | ... | ... |
| 22 | ... | ... | ... | ... |
| 23 | ... | ... | ... | ... |
| 24 | ... | ... | ... | ... |
| 25 | ... | ... | ... | ... |
| 26 | ... | ... | ... | ... |
| 27 | ... | ... | ... | ... |
| 28 | ... | ... | ... | ... |
| 29 | ... | ... | ... | ... |
| 30 | ... | ... | ... | ... |
| 31 | ... | ... | ... | ... |
| 32 | ... | ... | ... | ... |
| 33 | ... | ... | ... | ... |
| 34 | ... | ... | ... | ... |
| 35 | ... | ... | ... | ... |
| 36 | ... | ... | ... | ... |
| 37 | ... | ... | ... | ... |
| 38 | ... | ... | ... | ... |
| 39 | ... | ... | ... | ... |
| 40 | ... | ... | ... | ... |
| 41 | ... | ... | ... | ... |
| 42 | ... | ... | ... | ... |
| 43 | ... | ... | ... | ... |
| 44 | ... | ... | ... | ... |
| 45 | ... | ... | ... | ... |
| 46 | ... | ... | ... | ... |
| 47 | ... | ... | ... | ... |
| 48 | ... | ... | ... | ... |
| 49 | ... | ... | ... | ... |
| 50 | ... | ... | ... | ... |
| 51 | ... | ... | ... | ... |
| 52 | ... | ... | ... | ... |
| 53 | ... | ... | ... | ... |
| 54 | ... | ... | ... | ... |
| 55 | ... | ... | ... | ... |
| 56 | ... | ... | ... | ... |
| 57 | ... | ... | ... | ... |
| 58 | ... | ... | ... | ... |
| 59 | ... | ... | ... | ... |
| 60 | ... | ... | ... | ... |
| 61 | ... | ... | ... | ... |
| 62 | ... | ... | ... | ... |
| 63 | ... | ... | ... | ... |
| 64 | ... | ... | ... | ... |
| 65 | ... | ... | ... | ... |
| 66 | ... | ... | ... | ... |
| 67 | ... | ... | ... | ... |
| 68 | ... | ... | ... | ... |
| 69 | ... | ... | ... | ... |
| 70 | ... | ... | ... | ... |
| 71 | ... | ... | ... | ... |
| 72 | ... | ... | ... | ... |
| 73 | ... | ... | ... | ... |
| 74 | ... | ... | ... | ... |
| 75 | ... | ... | ... | ... |
| 76 | ... | ... | ... | ... |
| 77 | ... | ... | ... | ... |
| 78 | ... | ... | ... | ... |
| 79 | ... | ... | ... | ... |
| 80 | ... | ... | ... | ... |
| 81 | ... | ... | ... | ... |
| 82 | ... | ... | ... | ... |
| 83 | ... | ... | ... | ... |
| 84 | ... | ... | ... | ... |
| 85 | ... | ... | ... | ... |
| 86 | ... | ... | ... | ... |
| 87 | ... | ... | ... | ... |
| 88 | ... | ... | ... | ... |
| 89 | ... | ... | ... | ... |
| 90 | ... | ... | ... | ... |
| 91 | ... | ... | ... | ... |
| 92 | ... | ... | ... | ... |
| 93 | ... | ... | ... | ... |
| 94 | ... | ... | ... | ... |
| 95 | ... | ... | ... | ... |
| 96 | ... | ... | ... | ... |
| 97 | ... | ... | ... | ... |
| 98 | ... | ... | ... | ... |
| 99 | ... | ... | ... | ... |
| 100 | ... | ... | ... | ... |

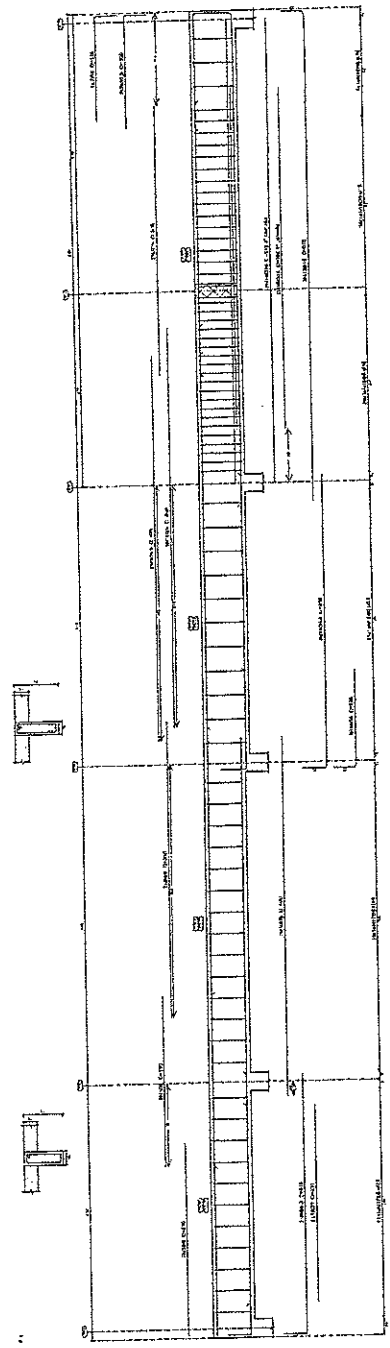
NOTAS: 1. OBRAS DE CONSERVAÇÃO DE BENS CULTURAIS. 2. OBRAS DE RECONSTRUÇÃO DE BENS CULTURAIS. 3. OBRAS DE REPARAÇÃO DE BENS CULTURAIS. 4. OBRAS DE RESTAURAÇÃO DE BENS CULTURAIS. 5. OBRAS DE RECONSTITUIÇÃO DE BENS CULTURAIS. 6. OBRAS DE RECONSTRUÇÃO DE BENS CULTURAIS. 7. OBRAS DE REPARAÇÃO DE BENS CULTURAIS. 8. OBRAS DE RESTAURAÇÃO DE BENS CULTURAIS. 9. OBRAS DE RECONSTITUIÇÃO DE BENS CULTURAIS. 10. OBRAS DE RECONSTRUÇÃO DE BENS CULTURAIS.



COMISSÃO DE LICITAÇÃO
 Nº 15
 RUA CIVIL N° 60 - BUA VIAGEM - CEARA
 CEP: 079.725.0007

PREFEITURA MUNICIPAL DE ARACAJU
 PROJETO ESTRUTURAL
 CONSTRUÇÃO DO TERMINAL RODoviÁRIO

Rubrica
 42/50

Exatidão
 INDICADAS
 COTAÇÕES
 INDICADAS

Responsável Técnico
 Nº 15
 PAV/0002

| Item | Descrição | Quantidade | Valor Unit. | Valor Total |
|------|-----------|------------|-------------|-------------|
| 1 | ... | ... | ... | ... |
| 2 | ... | ... | ... | ... |
| 3 | ... | ... | ... | ... |
| 4 | ... | ... | ... | ... |
| 5 | ... | ... | ... | ... |
| 6 | ... | ... | ... | ... |
| 7 | ... | ... | ... | ... |
| 8 | ... | ... | ... | ... |
| 9 | ... | ... | ... | ... |
| 10 | ... | ... | ... | ... |
| 11 | ... | ... | ... | ... |
| 12 | ... | ... | ... | ... |
| 13 | ... | ... | ... | ... |
| 14 | ... | ... | ... | ... |
| 15 | ... | ... | ... | ... |
| 16 | ... | ... | ... | ... |
| 17 | ... | ... | ... | ... |
| 18 | ... | ... | ... | ... |
| 19 | ... | ... | ... | ... |
| 20 | ... | ... | ... | ... |
| 21 | ... | ... | ... | ... |
| 22 | ... | ... | ... | ... |
| 23 | ... | ... | ... | ... |
| 24 | ... | ... | ... | ... |
| 25 | ... | ... | ... | ... |
| 26 | ... | ... | ... | ... |
| 27 | ... | ... | ... | ... |
| 28 | ... | ... | ... | ... |
| 29 | ... | ... | ... | ... |
| 30 | ... | ... | ... | ... |
| 31 | ... | ... | ... | ... |
| 32 | ... | ... | ... | ... |
| 33 | ... | ... | ... | ... |
| 34 | ... | ... | ... | ... |
| 35 | ... | ... | ... | ... |
| 36 | ... | ... | ... | ... |
| 37 | ... | ... | ... | ... |
| 38 | ... | ... | ... | ... |
| 39 | ... | ... | ... | ... |
| 40 | ... | ... | ... | ... |
| 41 | ... | ... | ... | ... |
| 42 | ... | ... | ... | ... |
| 43 | ... | ... | ... | ... |
| 44 | ... | ... | ... | ... |
| 45 | ... | ... | ... | ... |
| 46 | ... | ... | ... | ... |
| 47 | ... | ... | ... | ... |
| 48 | ... | ... | ... | ... |
| 49 | ... | ... | ... | ... |
| 50 | ... | ... | ... | ... |
| 51 | ... | ... | ... | ... |
| 52 | ... | ... | ... | ... |
| 53 | ... | ... | ... | ... |
| 54 | ... | ... | ... | ... |
| 55 | ... | ... | ... | ... |
| 56 | ... | ... | ... | ... |
| 57 | ... | ... | ... | ... |
| 58 | ... | ... | ... | ... |
| 59 | ... | ... | ... | ... |
| 60 | ... | ... | ... | ... |
| 61 | ... | ... | ... | ... |
| 62 | ... | ... | ... | ... |
| 63 | ... | ... | ... | ... |
| 64 | ... | ... | ... | ... |
| 65 | ... | ... | ... | ... |
| 66 | ... | ... | ... | ... |
| 67 | ... | ... | ... | ... |
| 68 | ... | ... | ... | ... |
| 69 | ... | ... | ... | ... |
| 70 | ... | ... | ... | ... |
| 71 | ... | ... | ... | ... |
| 72 | ... | ... | ... | ... |
| 73 | ... | ... | ... | ... |
| 74 | ... | ... | ... | ... |
| 75 | ... | ... | ... | ... |
| 76 | ... | ... | ... | ... |
| 77 | ... | ... | ... | ... |
| 78 | ... | ... | ... | ... |
| 79 | ... | ... | ... | ... |
| 80 | ... | ... | ... | ... |
| 81 | ... | ... | ... | ... |
| 82 | ... | ... | ... | ... |
| 83 | ... | ... | ... | ... |
| 84 | ... | ... | ... | ... |
| 85 | ... | ... | ... | ... |
| 86 | ... | ... | ... | ... |
| 87 | ... | ... | ... | ... |
| 88 | ... | ... | ... | ... |
| 89 | ... | ... | ... | ... |
| 90 | ... | ... | ... | ... |
| 91 | ... | ... | ... | ... |
| 92 | ... | ... | ... | ... |
| 93 | ... | ... | ... | ... |
| 94 | ... | ... | ... | ... |
| 95 | ... | ... | ... | ... |
| 96 | ... | ... | ... | ... |
| 97 | ... | ... | ... | ... |
| 98 | ... | ... | ... | ... |
| 99 | ... | ... | ... | ... |
| 100 | ... | ... | ... | ... |

| Item | Descrição | Quantidade | Valor Unit. | Valor Total |
|------|-----------|------------|-------------|-------------|
| 1 | ... | ... | ... | ... |
| 2 | ... | ... | ... | ... |
| 3 | ... | ... | ... | ... |
| 4 | ... | ... | ... | ... |
| 5 | ... | ... | ... | ... |
| 6 | ... | ... | ... | ... |
| 7 | ... | ... | ... | ... |
| 8 | ... | ... | ... | ... |
| 9 | ... | ... | ... | ... |
| 10 | ... | ... | ... | ... |
| 11 | ... | ... | ... | ... |
| 12 | ... | ... | ... | ... |
| 13 | ... | ... | ... | ... |
| 14 | ... | ... | ... | ... |
| 15 | ... | ... | ... | ... |
| 16 | ... | ... | ... | ... |
| 17 | ... | ... | ... | ... |
| 18 | ... | ... | ... | ... |
| 19 | ... | ... | ... | ... |
| 20 | ... | ... | ... | ... |
| 21 | ... | ... | ... | ... |
| 22 | ... | ... | ... | ... |
| 23 | ... | ... | ... | ... |
| 24 | ... | ... | ... | ... |
| 25 | ... | ... | ... | ... |
| 26 | ... | ... | ... | ... |
| 27 | ... | ... | ... | ... |
| 28 | ... | ... | ... | ... |
| 29 | ... | ... | ... | ... |
| 30 | ... | ... | ... | ... |
| 31 | ... | ... | ... | ... |
| 32 | ... | ... | ... | ... |
| 33 | ... | ... | ... | ... |
| 34 | ... | ... | ... | ... |
| 35 | ... | ... | ... | ... |
| 36 | ... | ... | ... | ... |
| 37 | ... | ... | ... | ... |
| 38 | ... | ... | ... | ... |
| 39 | ... | ... | ... | ... |
| 40 | ... | ... | ... | ... |
| 41 | ... | ... | ... | ... |
| 42 | ... | ... | ... | ... |
| 43 | ... | ... | ... | ... |
| 44 | ... | ... | ... | ... |
| 45 | ... | ... | ... | ... |
| 46 | ... | ... | ... | ... |
| 47 | ... | ... | ... | ... |
| 48 | ... | ... | ... | ... |
| 49 | ... | ... | ... | ... |
| 50 | ... | ... | ... | ... |
| 51 | ... | ... | ... | ... |
| 52 | ... | ... | ... | ... |
| 53 | ... | ... | ... | ... |
| 54 | ... | ... | ... | ... |
| 55 | ... | ... | ... | ... |
| 56 | ... | ... | ... | ... |
| 57 | ... | ... | ... | ... |
| 58 | ... | ... | ... | ... |
| 59 | ... | ... | ... | ... |
| 60 | ... | ... | ... | ... |
| 61 | ... | ... | ... | ... |
| 62 | ... | ... | ... | ... |
| 63 | ... | ... | ... | ... |
| 64 | ... | ... | ... | ... |
| 65 | ... | ... | ... | ... |
| 66 | ... | ... | ... | ... |
| 67 | ... | ... | ... | ... |
| 68 | ... | ... | ... | ... |
| 69 | ... | ... | ... | ... |
| 70 | ... | ... | ... | ... |
| 71 | ... | ... | ... | ... |
| 72 | ... | ... | ... | ... |
| 73 | ... | ... | ... | ... |
| 74 | ... | ... | ... | ... |
| 75 | ... | ... | ... | ... |
| 76 | ... | ... | ... | ... |
| 77 | ... | ... | ... | ... |
| 78 | ... | ... | ... | ... |
| 79 | ... | ... | ... | ... |
| 80 | ... | ... | ... | ... |
| 81 | ... | ... | ... | ... |
| 82 | ... | ... | ... | ... |
| 83 | ... | ... | ... | ... |
| 84 | ... | ... | ... | ... |
| 85 | ... | ... | ... | ... |
| 86 | ... | ... | ... | ... |
| 87 | ... | ... | ... | ... |
| 88 | ... | ... | ... | ... |
| 89 | ... | ... | ... | ... |
| 90 | ... | ... | ... | ... |
| 91 | ... | ... | ... | ... |
| 92 | ... | ... | ... | ... |
| 93 | ... | ... | ... | ... |
| 94 | ... | ... | ... | ... |
| 95 | ... | ... | ... | ... |
| 96 | ... | ... | ... | ... |
| 97 | ... | ... | ... | ... |
| 98 | ... | ... | ... | ... |
| 99 | ... | ... | ... | ... |
| 100 | ... | ... | ... | ... |

Nota: Este projeto foi elaborado com base em dados fornecidos pelo cliente. Não se responsabiliza por erros ou omissões.

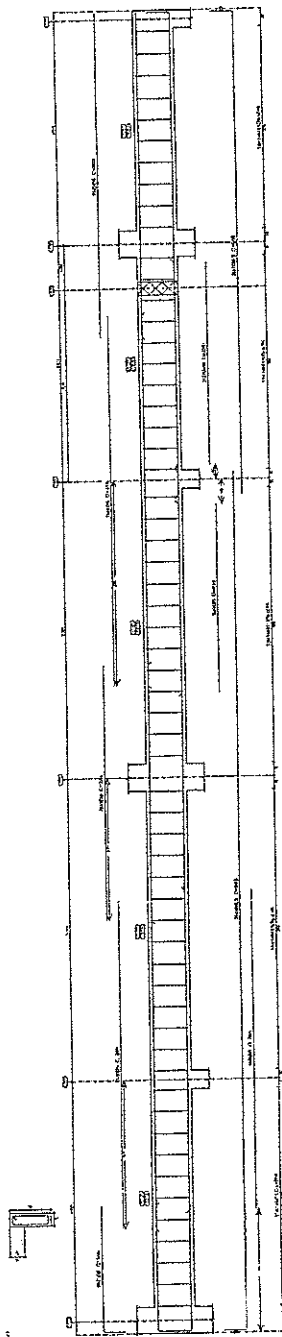

Eng. Civil RFP 0600182610
 CPF: 879.725.983-97

COMISSÃO LICITATÓRIA
 PREFEITURA MUNICIPAL DE BUA VIAGEM
 PROJETO ESTRUTURAL
 CONSTRUÇÃO DO TERMINAL RODoviÁRIO
 Rua: BUA VIAGEM - BUA VIAGEM - CEARA
 Escala: 1:50
 Data: 10/03/2010
 Responsável Técnico:

[Handwritten Signature]
 PREFEITURA MUNICIPAL DE BOM JARDIM

Projeto Nº 000182010
 CEP: 879.725-900



PREFEITURA MUNICIPAL DE BOM JARDIM
 PROJETO ESTRUTURAL Nº 000182010
 CONSTRUÇÃO DO TERMINAL DEBARRIADO
 Rua: RUA VISEU - ESQ.
 BARRIADA
 INDICADAS
 44750
 Responsável Técnico

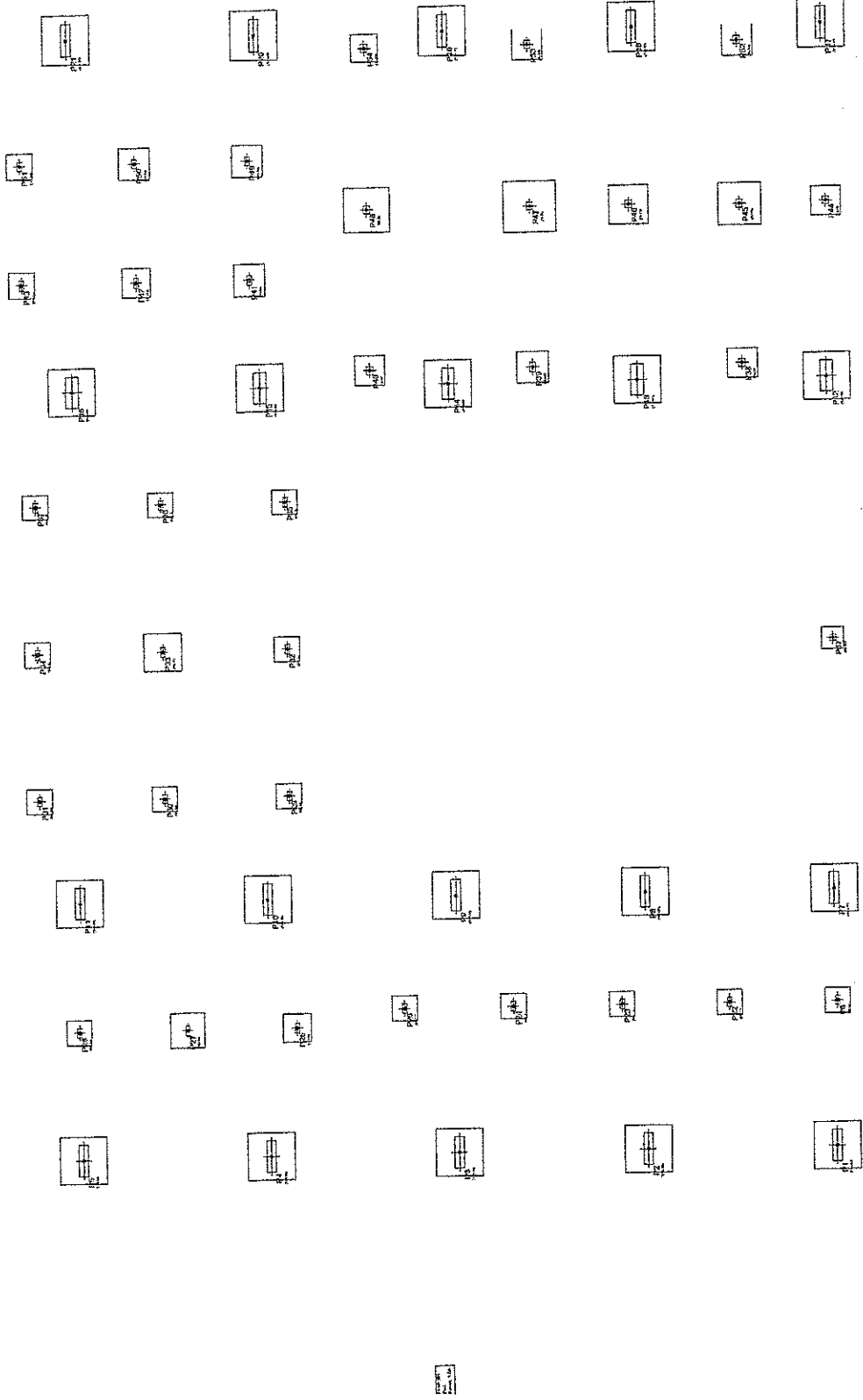

1/1

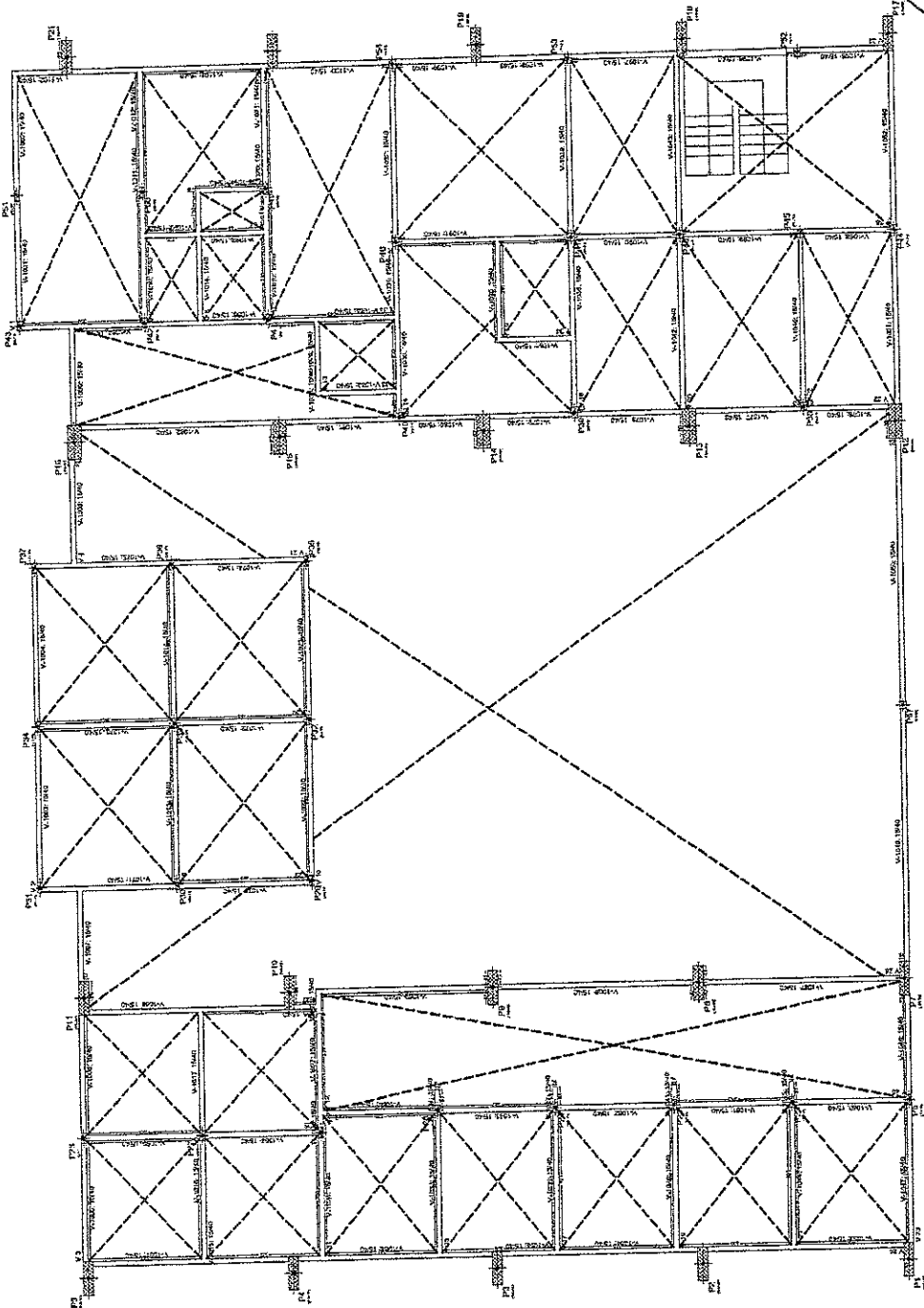

COMISSÃO DE LICITAÇÃO
 TI 075
 Nº 420
 2006
 GOV. DO RIO GRANDE DO SUL
 PREFEITURA MUNICIPAL DE BARRA DO ZÉLI
 PROJETO ESTRUTURAL
 CONSTRUÇÃO DO TERMINAL DO AEROPORTO
 LOCAL: AVENIDA DA BARRA DO ZÉLI - BARRA DO ZÉLI - RS
 ESCALA: 1/50
 DATA: 10/07/2006
 Responsável Técnico:



| Item | Descrição | Quantidade | Valor Unitário | Valor Total |
|------|-----------|------------|----------------|-------------|
| 1 | ... | ... | ... | ... |
| 2 | ... | ... | ... | ... |
| 3 | ... | ... | ... | ... |
| 4 | ... | ... | ... | ... |
| 5 | ... | ... | ... | ... |
| 6 | ... | ... | ... | ... |
| 7 | ... | ... | ... | ... |
| 8 | ... | ... | ... | ... |
| 9 | ... | ... | ... | ... |
| 10 | ... | ... | ... | ... |
| 11 | ... | ... | ... | ... |
| 12 | ... | ... | ... | ... |
| 13 | ... | ... | ... | ... |
| 14 | ... | ... | ... | ... |
| 15 | ... | ... | ... | ... |
| 16 | ... | ... | ... | ... |
| 17 | ... | ... | ... | ... |
| 18 | ... | ... | ... | ... |
| 19 | ... | ... | ... | ... |
| 20 | ... | ... | ... | ... |
| 21 | ... | ... | ... | ... |
| 22 | ... | ... | ... | ... |
| 23 | ... | ... | ... | ... |
| 24 | ... | ... | ... | ... |
| 25 | ... | ... | ... | ... |
| 26 | ... | ... | ... | ... |
| 27 | ... | ... | ... | ... |
| 28 | ... | ... | ... | ... |
| 29 | ... | ... | ... | ... |
| 30 | ... | ... | ... | ... |
| 31 | ... | ... | ... | ... |
| 32 | ... | ... | ... | ... |
| 33 | ... | ... | ... | ... |
| 34 | ... | ... | ... | ... |
| 35 | ... | ... | ... | ... |
| 36 | ... | ... | ... | ... |
| 37 | ... | ... | ... | ... |
| 38 | ... | ... | ... | ... |
| 39 | ... | ... | ... | ... |
| 40 | ... | ... | ... | ... |
| 41 | ... | ... | ... | ... |
| 42 | ... | ... | ... | ... |
| 43 | ... | ... | ... | ... |
| 44 | ... | ... | ... | ... |
| 45 | ... | ... | ... | ... |
| 46 | ... | ... | ... | ... |
| 47 | ... | ... | ... | ... |
| 48 | ... | ... | ... | ... |
| 49 | ... | ... | ... | ... |
| 50 | ... | ... | ... | ... |

1:1
 Escala

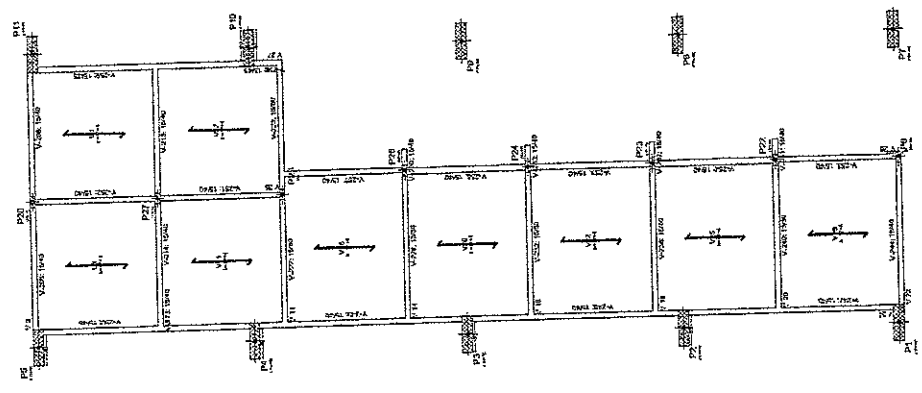
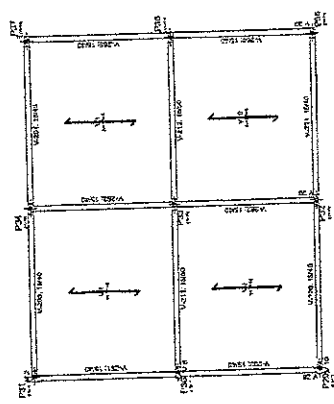
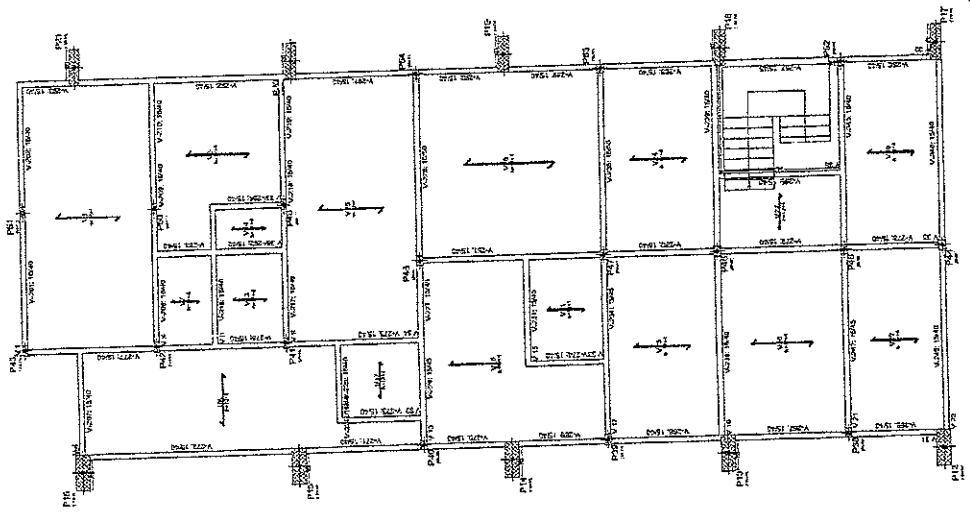

| Item | Qtd | Valor Unit | Valor Total |
|------|-----|------------|-------------|
| 1 | | | |
| 2 | | | |
| 3 | | | |
| 4 | | | |
| 5 | | | |
| 6 | | | |
| 7 | | | |
| 8 | | | |
| 9 | | | |
| 10 | | | |

COMISSÃO DE LICITAÇÃO
 Rubrica
 Nº 578



PREFEITURA MUNICIPAL DE ITABORAÍ
 PROJETO ESTRUTURAL
 CONSTRUÇÃO DO TERMINAL RODoviÁRIO
 MARGEM DA RODOVIA BR 080 - BUA VIAGEM - ESABA
 FRENTE
 COORDENADOR: JERONIMO MOUTONIS
 46/50
 Responsável Técnico: ENYR PAULO FERREZ

| | | | | | | | | | |
|---|---|---|---|---|---|---|---|---|----|
| 1 | 2 | 3 | 4 | 5 | 6 | 7 | 8 | 9 | 10 |
| 1 | 2 | 3 | 4 | 5 | 6 | 7 | 8 | 9 | 10 |
| 1 | 2 | 3 | 4 | 5 | 6 | 7 | 8 | 9 | 10 |
| 1 | 2 | 3 | 4 | 5 | 6 | 7 | 8 | 9 | 10 |
| 1 | 2 | 3 | 4 | 5 | 6 | 7 | 8 | 9 | 10 |
| 1 | 2 | 3 | 4 | 5 | 6 | 7 | 8 | 9 | 10 |
| 1 | 2 | 3 | 4 | 5 | 6 | 7 | 8 | 9 | 10 |
| 1 | 2 | 3 | 4 | 5 | 6 | 7 | 8 | 9 | 10 |
| 1 | 2 | 3 | 4 | 5 | 6 | 7 | 8 | 9 | 10 |
| 1 | 2 | 3 | 4 | 5 | 6 | 7 | 8 | 9 | 10 |

 Gerente do ATIVAR
 RNP 0600183610
 RNP Civil RNP 0600183610
 CPF: 879.775.989-91

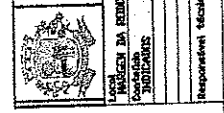

PREFEITURA MUNICIPAL DE FORTALEZA
 PROJETO ESTRUTURAL
 CONSTRUÇÃO DO TERMINAL DO VARRIÃO

LOCAL: AV. VILHENA BR. 620 - JARDIM VILHENA - CEARA
 CEP: 61.225-900

Nº 47750
 Responsável Técnico:

| | | | | | | | | | |
|---|---|---|---|---|---|---|---|---|----|
| 1 | 2 | 3 | 4 | 5 | 6 | 7 | 8 | 9 | 10 |
| 1 | 2 | 3 | 4 | 5 | 6 | 7 | 8 | 9 | 10 |

(Faint, illegible text, likely a list of items or specifications)

[Illegible text and markings, possibly representing a list or table of items.]

| | | | | |
|------|-----------|------------|----------------|-------------|
| Item | Descrição | Quantidade | Valor Unitário | Valor Total |
| 1 | | | | |
| 2 | | | | |
| 3 | | | | |
| 4 | | | | |
| 5 | | | | |
| 6 | | | | |
| 7 | | | | |
| 8 | | | | |
| 9 | | | | |
| 10 | | | | |

[Handwritten signature and stamp]
 Engenharia de Arquitetura e Urbanismo
 RUC CIVIL RNP Nº 00183610
 CPF Nº 07.725.982-27

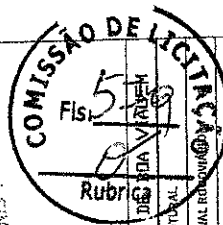



PREFEITURA MUNICIPAL DE PRAIA VELHA
 PROJETO ESTRUTURAL
 CONSTRUÇÃO DO TERMINAL DE BARRAGEM

LOCAL: PRAIA VELHA, BR 020 - BIA VELHA - CEARÁ
 ESCALA: INDICADAS

Rubrica: 49/50

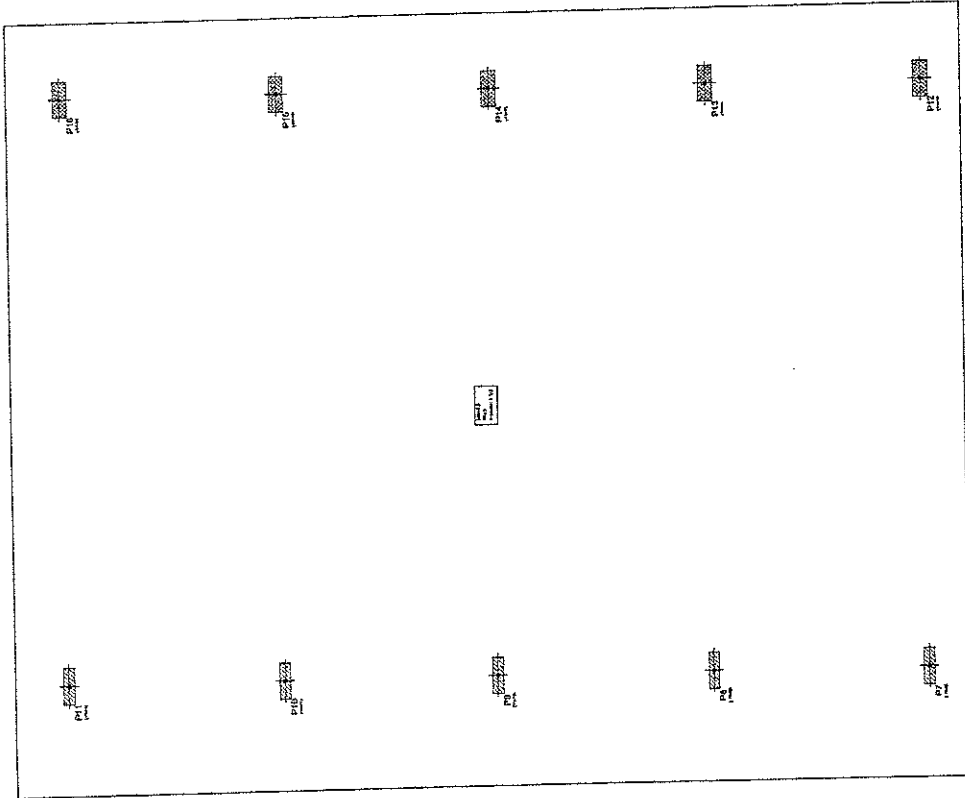
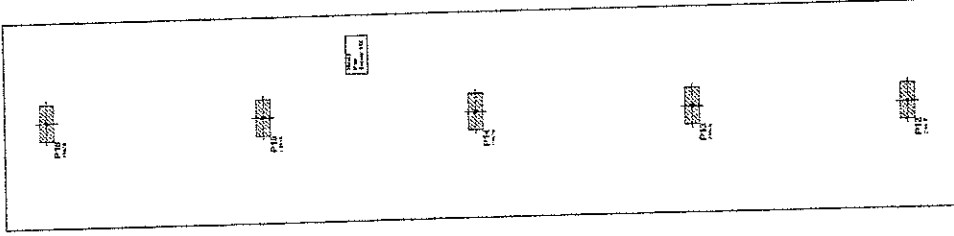
Responsável Técnico: [Illegible]



 COMISSÃO DE LICITAÇÃO
 Rubrica
 Fis. 580



PREFEITURA MUNICIPAL DE NOVA FRIBURGO
 PROJETO ESTRUTURAL
 CONSTRUÇÃO DO TERMINAL RODoviÁRIO

LOCAL: AVENIDA DA REVOLUÇÃO BR 090 - RUA VIAGEM - CEARÁ
 Escala: INDICADAS
 Quantidade: 50/50
 Data: 14/07/2012
 Responsável Técnico:

[Handwritten Signature]
COMISIÓN DE FOMENTO
CALLE CALI RMP 0600 183610
CAR. 87-725-902-97

COMISIÓN DE LICITACIONES
BOGOTÁ
CALLE CALI RMP 0600 183610
CAR. 87-725-902-97

583

brica

PROYECTO: []
FECHA: []

PROYECTO: []
FECHA: []

TALLERES: []
MANTENIMIENTO: []
SERVICIOS: []

PROYECTO: []
FECHA: []

03/04

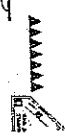
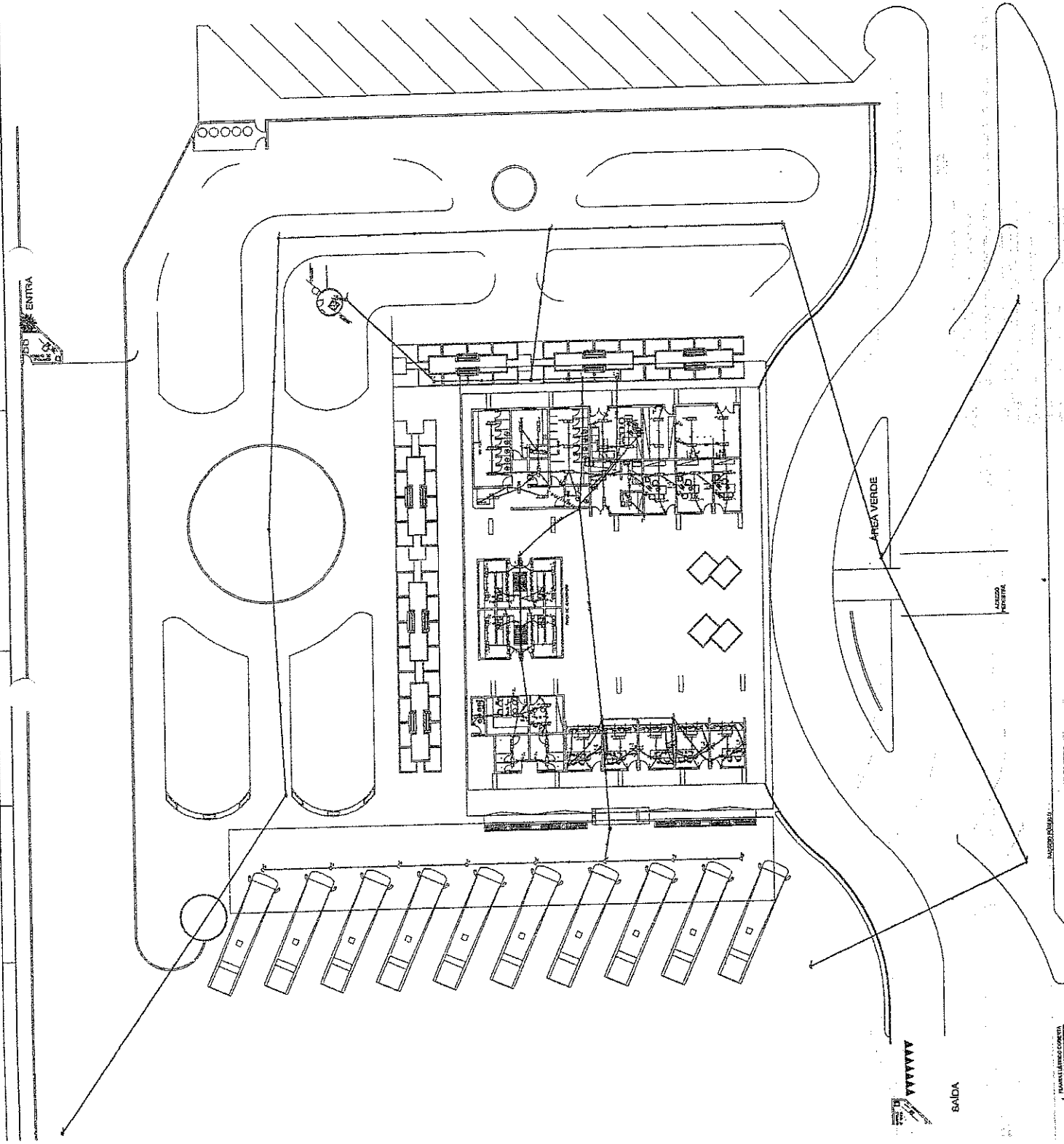

SALIDA

PROYECTO: []
FECHA: []

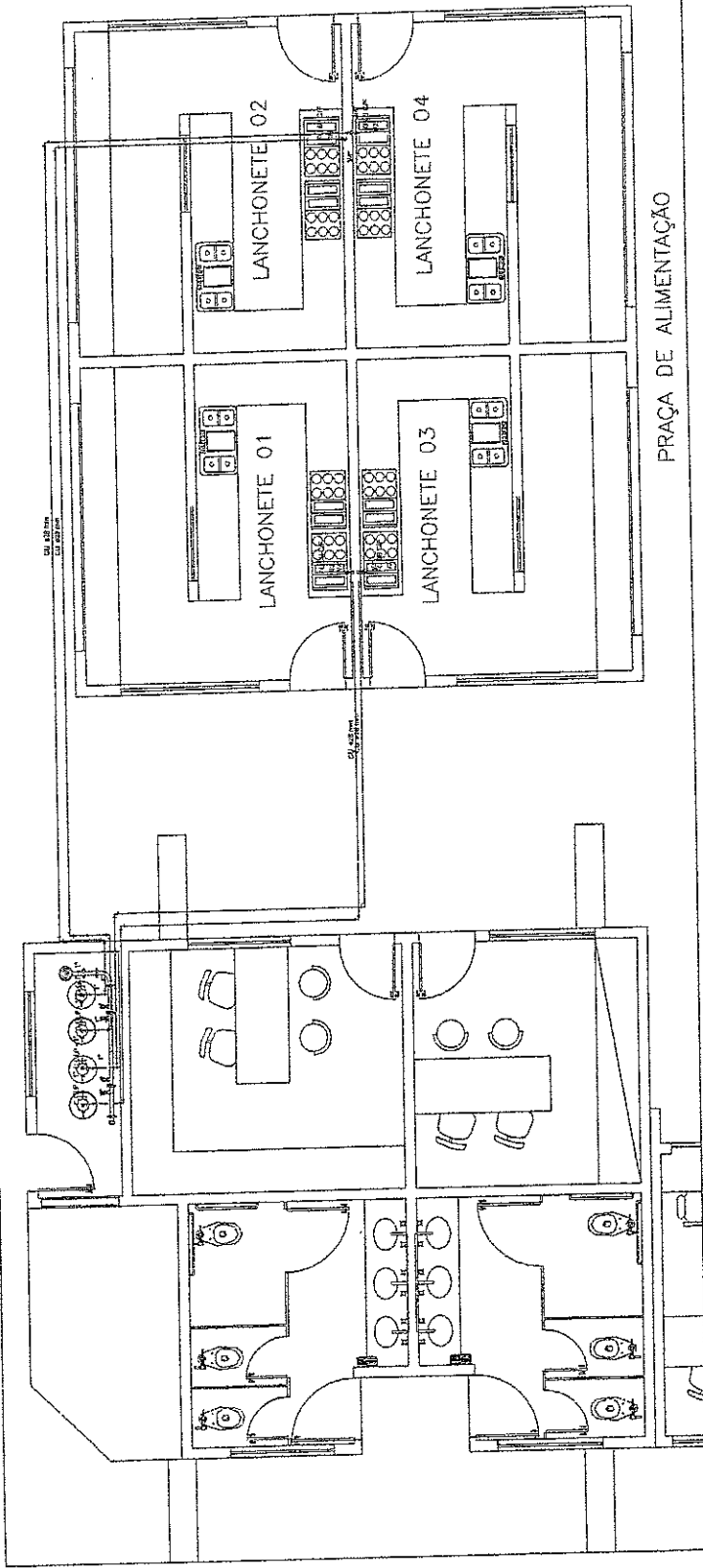

PRAÇA DE ALIMENTAÇÃO

1. INSTALAÇÃO DE GAS.

COMISSÃO DE LICITAÇÃO
 Nº 585
 Fabrica

ESTADO DO RIO GRANDE DO SUL
 PREFEITURA MUNICIPAL DE FAROZINHA
 SECRETARIA MUNICIPAL DE LICITAÇÃO

Nº 01/01
 PROJETO

Eng. Civil RMO 0690183610
 C.R. 874.175.983-91

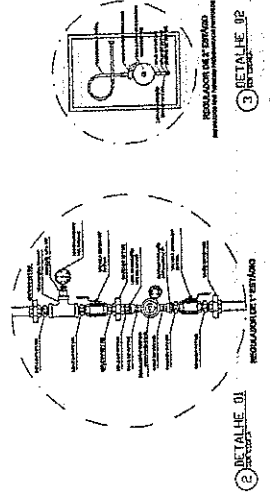

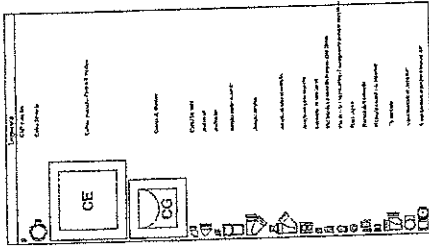

| ID | DESCRIPCIÓN | CANTIDAD | UNIDAD |
|----|-------------|----------|----------|
| 1 | 01 | 20 | cm |
| 2 | 02 | 10 | m |
| 3 | 03 | 15 | kg |
| 4 | 04 | 5 | unidades |
| 5 | 05 | 12 | m |
| 6 | 06 | 8 | kg |
| 7 | 07 | 3 | unidades |
| 8 | 08 | 18 | m |
| 9 | 09 | 10 | kg |
| 10 | 10 | 4 | unidades |
| 11 | 11 | 25 | m |
| 12 | 12 | 15 | kg |
| 13 | 13 | 7 | unidades |
| 14 | 14 | 20 | m |
| 15 | 15 | 12 | kg |
| 16 | 16 | 6 | unidades |
| 17 | 17 | 30 | m |
| 18 | 18 | 18 | kg |
| 19 | 19 | 9 | unidades |
| 20 | 20 | 22 | m |
| 21 | 21 | 14 | kg |
| 22 | 22 | 5 | unidades |
| 23 | 23 | 28 | m |
| 24 | 24 | 16 | kg |
| 25 | 25 | 8 | unidades |

PROYECTO: Edificio de Oficinas - Piso 1

FECHA: 15/03/2023

ESCALA: 1:100

PROYECTISTA: ARQUITECTO GUSTAVO FERRERES

DISEÑADOR: CAROLINA VILLALBA

PROYECTO: Edificio de Oficinas - Piso 1

FECHA: 15/03/2023

ESCALA: 1:100

PROYECTISTA: ARQUITECTO GUSTAVO FERRERES

DISEÑADOR: CAROLINA VILLALBA

PROYECTO: Edificio de Oficinas - Piso 1

FECHA: 15/03/2023

ESCALA: 1:100

PROYECTISTA: ARQUITECTO GUSTAVO FERRERES

DISEÑADOR: CAROLINA VILLALBA

PROYECTO: Edificio de Oficinas - Piso 1

FECHA: 15/03/2023

ESCALA: 1:100

PROYECTISTA: ARQUITECTO GUSTAVO FERRERES

DISEÑADOR: CAROLINA VILLALBA

PROYECTO: Edificio de Oficinas - Piso 1

FECHA: 15/03/2023

ESCALA: 1:100

PROYECTISTA: ARQUITECTO GUSTAVO FERRERES

DISEÑADOR: CAROLINA VILLALBA

PROYECTO: Edificio de Oficinas - Piso 1

FECHA: 15/03/2023

ESCALA: 1:100

PROYECTISTA: ARQUITECTO GUSTAVO FERRERES

DISEÑADOR: CAROLINA VILLALBA

PROYECTO: Edificio de Oficinas - Piso 1

FECHA: 15/03/2023

ESCALA: 1:100

PROYECTISTA: ARQUITECTO GUSTAVO FERRERES

DISEÑADOR: CAROLINA VILLALBA

PROYECTO: Edificio de Oficinas - Piso 1

FECHA: 15/03/2023

ESCALA: 1:100

PROYECTISTA: ARQUITECTO GUSTAVO FERRERES

DISEÑADOR: CAROLINA VILLALBA

PROYECTO: Edificio de Oficinas - Piso 1

FECHA: 15/03/2023

ESCALA: 1:100

PROYECTISTA: ARQUITECTO GUSTAVO FERRERES

DISEÑADOR: CAROLINA VILLALBA

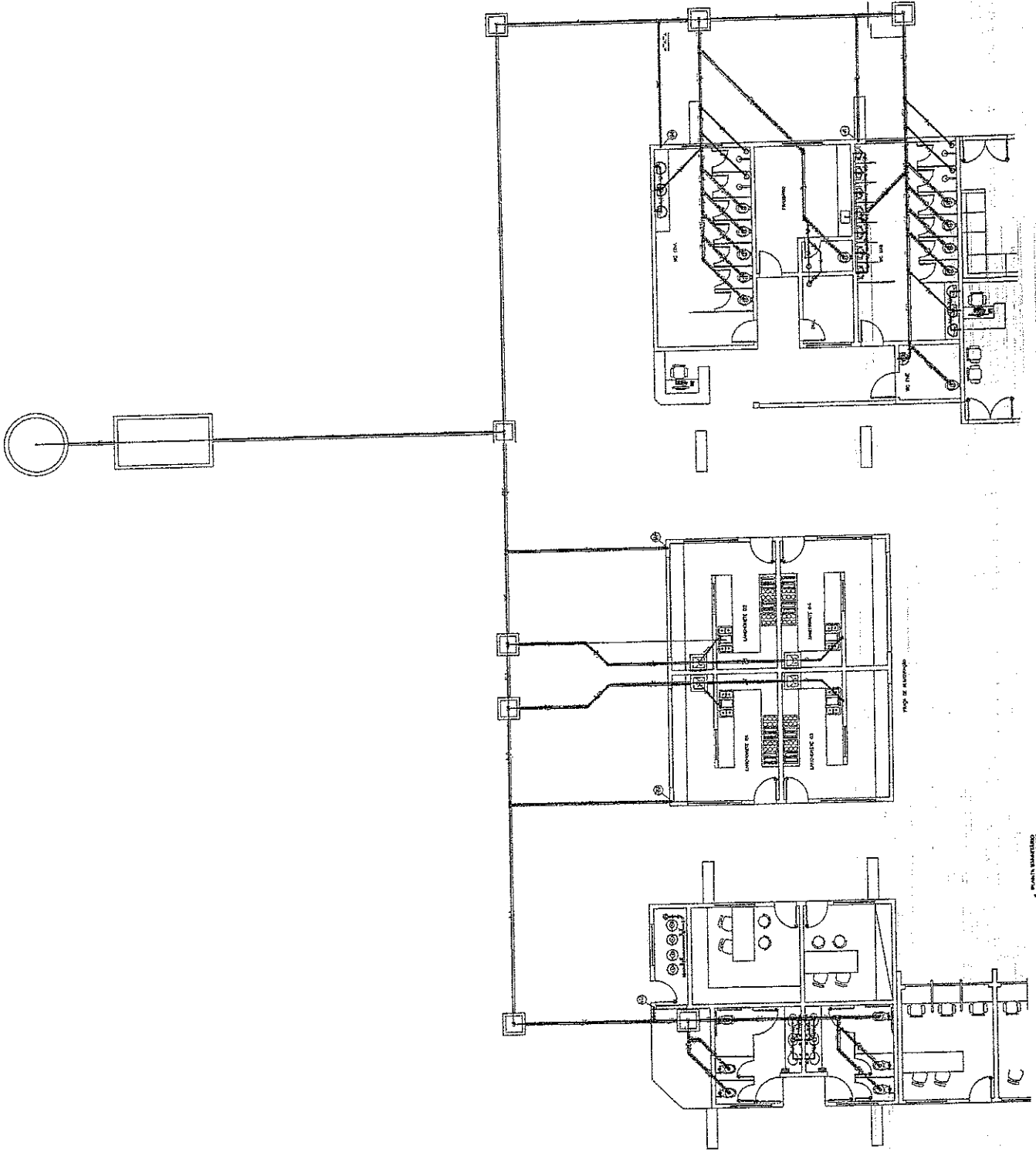

PROYECTO: Edificio de Oficinas - Piso 1

FECHA: 15/03/2023

ESCALA: 1:100

PROYECTISTA: ARQUITECTO GUSTAVO FERRERES

DISEÑADOR: CAROLINA VILLALBA

PROYECTO: Edificio de Oficinas - Piso 1

FECHA: 15/03/2023

ESCALA: 1:100

PROYECTISTA: ARQUITECTO GUSTAVO FERRERES

DISEÑADOR: CAROLINA VILLALBA

PROYECTO: Edificio de Oficinas - Piso 1

FECHA: 15/03/2023

ESCALA: 1:100

PROYECTISTA: ARQUITECTO GUSTAVO FERRERES

DISEÑADOR: CAROLINA VILLALBA

PROYECTO: Edificio de Oficinas - Piso 1

FECHA: 15/03/2023

ESCALA: 1:100

PROYECTISTA: ARQUITECTO GUSTAVO FERRERES

DISEÑADOR: CAROLINA VILLALBA

PROYECTO: Edificio de Oficinas - Piso 1

FECHA: 15/03/2023

ESCALA: 1:100

PROYECTISTA: ARQUITECTO GUSTAVO FERRERES

DISEÑADOR: CAROLINA VILLALBA

PROYECTO: Edificio de Oficinas - Piso 1

FECHA: 15/03/2023

ESCALA: 1:100

PROYECTISTA: ARQUITECTO GUSTAVO FERRERES

DISEÑADOR: CAROLINA VILLALBA

PROYECTO: Edificio de Oficinas - Piso 1

FECHA: 15/03/2023

ESCALA: 1:100

PROYECTISTA: ARQUITECTO GUSTAVO FERRERES

DISEÑADOR: CAROLINA VILLALBA

PROYECTO: Edificio de Oficinas - Piso 1

FECHA: 15/03/2023

ESCALA: 1:100

PROYECTISTA: ARQUITECTO GUSTAVO FERRERES

DISEÑADOR: CAROLINA VILLALBA

PROYECTO: Edificio de Oficinas - Piso 1

FECHA: 15/03/2023

ESCALA: 1:100

PROYECTISTA: ARQUITECTO GUSTAVO FERRERES

DISEÑADOR: CAROLINA VILLALBA

1 - PLAN DE PLANTA

| Item | Quantidade | Valor Unitário | Valor Total |
|--------|------------|----------------|-------------|
| 1.000 | 1,000 | 100,00 | 100,00 |
| 2.000 | 2,000 | 200,00 | 400,00 |
| 3.000 | 3,000 | 300,00 | 900,00 |
| 4.000 | 4,000 | 400,00 | 1.600,00 |
| 5.000 | 5,000 | 500,00 | 2.500,00 |
| 6.000 | 6,000 | 600,00 | 3.600,00 |
| 7.000 | 7,000 | 700,00 | 4.900,00 |
| 8.000 | 8,000 | 800,00 | 6.400,00 |
| 9.000 | 9,000 | 900,00 | 8.100,00 |
| 10.000 | 10,000 | 1.000,00 | 10.000,00 |
| 11.000 | 11,000 | 1.100,00 | 12.100,00 |
| 12.000 | 12,000 | 1.200,00 | 14.400,00 |
| 13.000 | 13,000 | 1.300,00 | 16.900,00 |
| 14.000 | 14,000 | 1.400,00 | 19.600,00 |
| 15.000 | 15,000 | 1.500,00 | 22.500,00 |
| 16.000 | 16,000 | 1.600,00 | 25.600,00 |
| 17.000 | 17,000 | 1.700,00 | 28.900,00 |
| 18.000 | 18,000 | 1.800,00 | 32.400,00 |
| 19.000 | 19,000 | 1.900,00 | 36.100,00 |
| 20.000 | 20,000 | 2.000,00 | 40.000,00 |
| 21.000 | 21,000 | 2.100,00 | 44.100,00 |
| 22.000 | 22,000 | 2.200,00 | 48.400,00 |
| 23.000 | 23,000 | 2.300,00 | 52.900,00 |
| 24.000 | 24,000 | 2.400,00 | 57.600,00 |
| 25.000 | 25,000 | 2.500,00 | 62.500,00 |
| 26.000 | 26,000 | 2.600,00 | 67.600,00 |
| 27.000 | 27,000 | 2.700,00 | 72.900,00 |
| 28.000 | 28,000 | 2.800,00 | 78.400,00 |
| 29.000 | 29,000 | 2.900,00 | 84.100,00 |
| 30.000 | 30,000 | 3.000,00 | 90.000,00 |
| 31.000 | 31,000 | 3.100,00 | 96.100,00 |
| 32.000 | 32,000 | 3.200,00 | 102.400,00 |
| 33.000 | 33,000 | 3.300,00 | 108.900,00 |
| 34.000 | 34,000 | 3.400,00 | 115.600,00 |
| 35.000 | 35,000 | 3.500,00 | 122.500,00 |
| 36.000 | 36,000 | 3.600,00 | 129.600,00 |
| 37.000 | 37,000 | 3.700,00 | 136.900,00 |
| 38.000 | 38,000 | 3.800,00 | 144.400,00 |
| 39.000 | 39,000 | 3.900,00 | 152.100,00 |
| 40.000 | 40,000 | 4.000,00 | 160.000,00 |
| 41.000 | 41,000 | 4.100,00 | 168.100,00 |
| 42.000 | 42,000 | 4.200,00 | 176.400,00 |
| 43.000 | 43,000 | 4.300,00 | 184.900,00 |
| 44.000 | 44,000 | 4.400,00 | 193.600,00 |
| 45.000 | 45,000 | 4.500,00 | 202.500,00 |
| 46.000 | 46,000 | 4.600,00 | 211.600,00 |
| 47.000 | 47,000 | 4.700,00 | 220.900,00 |
| 48.000 | 48,000 | 4.800,00 | 230.400,00 |
| 49.000 | 49,000 | 4.900,00 | 240.100,00 |
| 50.000 | 50,000 | 5.000,00 | 250.000,00 |

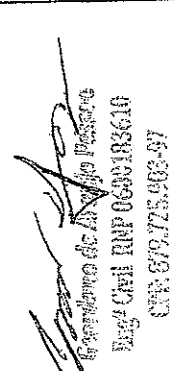

 Eng. Celso RNF 060183610
 CREA 07/725-900-97

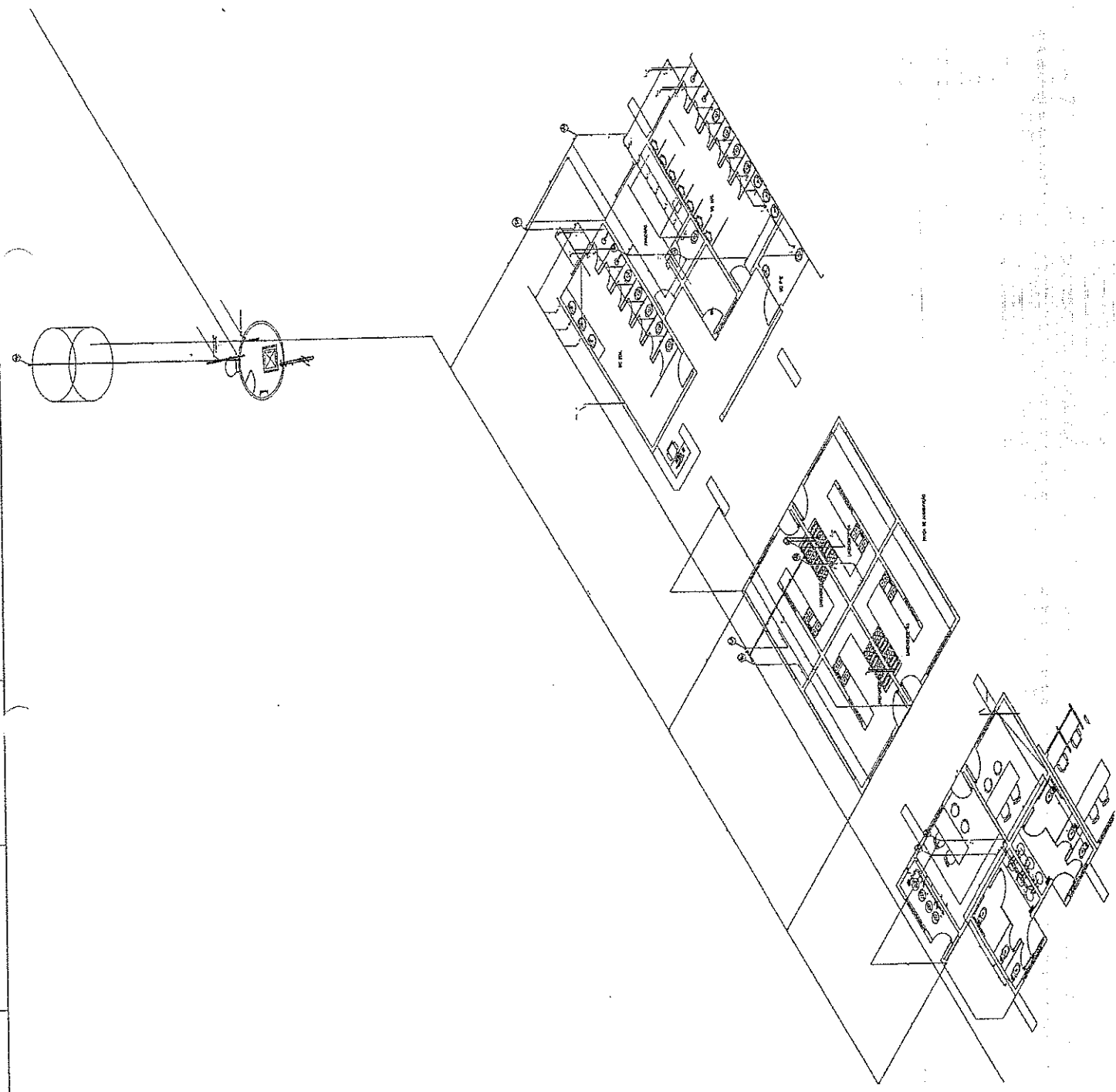
PREFEITURA DE CONSTRUÇÃO
 BOA VIAGEM - CIMA NOVA
 LICENÇA PARA TOCAR
 Rubrica
 Fis. 588
 03/03

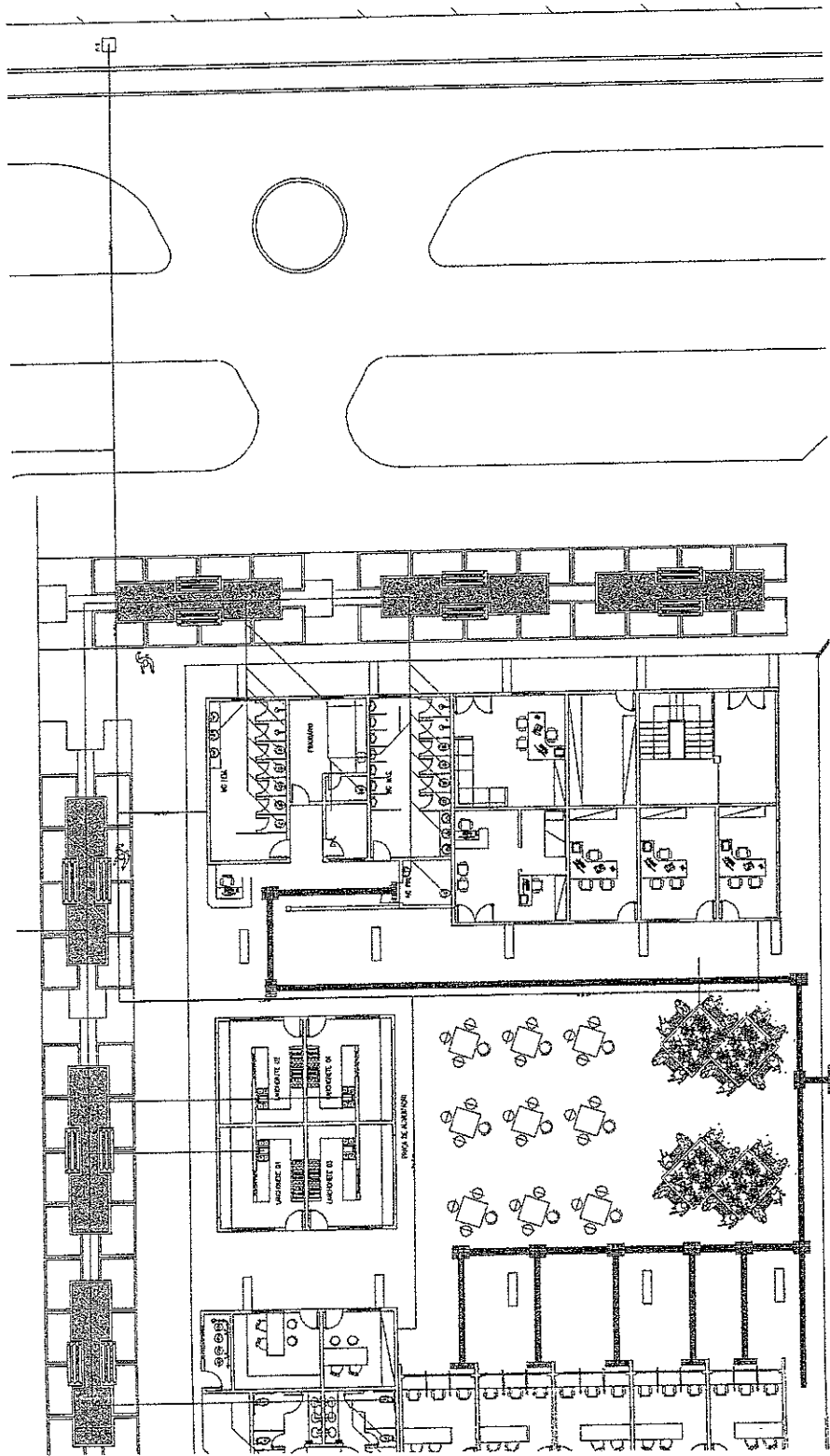

LEGENDA

1.000 - 1.000
1.001 - 1.001
1.002 - 1.002
1.003 - 1.003
1.004 - 1.004
1.005 - 1.005
1.006 - 1.006
1.007 - 1.007
1.008 - 1.008
1.009 - 1.009
1.010 - 1.010
1.011 - 1.011
1.012 - 1.012
1.013 - 1.013
1.014 - 1.014
1.015 - 1.015
1.016 - 1.016
1.017 - 1.017
1.018 - 1.018
1.019 - 1.019
1.020 - 1.020
1.021 - 1.021
1.022 - 1.022
1.023 - 1.023
1.024 - 1.024
1.025 - 1.025
1.026 - 1.026
1.027 - 1.027
1.028 - 1.028
1.029 - 1.029
1.030 - 1.030
1.031 - 1.031
1.032 - 1.032
1.033 - 1.033
1.034 - 1.034
1.035 - 1.035
1.036 - 1.036
1.037 - 1.037
1.038 - 1.038
1.039 - 1.039
1.040 - 1.040
1.041 - 1.041
1.042 - 1.042
1.043 - 1.043
1.044 - 1.044
1.045 - 1.045
1.046 - 1.046
1.047 - 1.047
1.048 - 1.048
1.049 - 1.049
1.050 - 1.050



[Handwritten Signature]
PROFESSOR DE ARQUITETURA
DR. CARLIM ACQUIRACAO
CPF: 879.775.093-97

PREFEITURA DE BOA VIAGEM
COMPANHIA DE ENGENHARIA E ARQUITETURA
INSUBSTITUÍVEL
INSUBSTITUÍVEL
INSUBSTITUÍVEL
INSUBSTITUÍVEL

Fig. 589

Rubrica

01/02

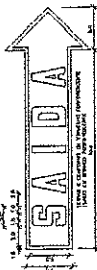

DETALHE SETA INDICADORA DE SAIDA

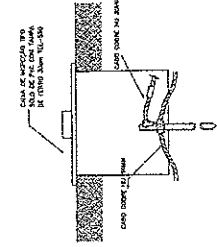
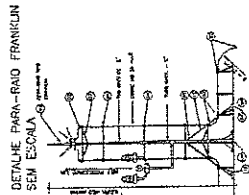
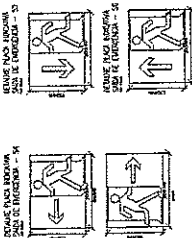

HANTE DA CASA DE INSPIRADOR TIPO SOLO REL-150

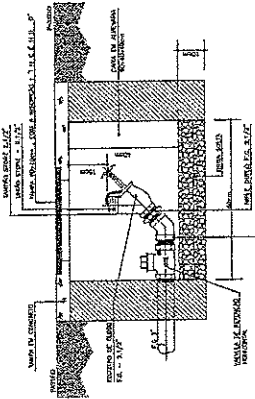

DETALHE HIDRANTE RECALQUE

DET. FIXAÇÃO EXTINTOR

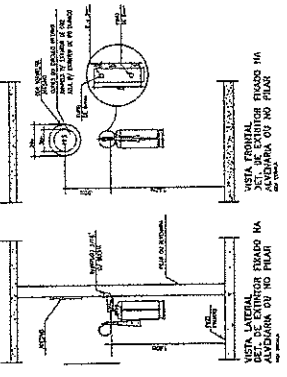

Detalhe descida cabo pára-raios

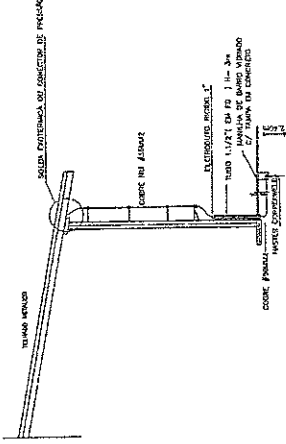

ESQUEMA ISOMETRICO

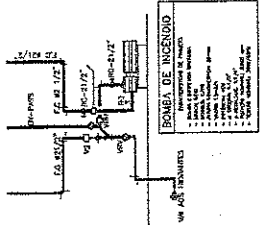

DETALHE CANHA DO HIDRANTE 2 MANGUEIRAS

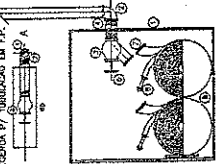

LEGENDA P/ TUBULACAO EM F.G.

- ① COLUNA DE AGUA P/ INCENDIO DE 3" DI F.G.
② AÇUDO 3" 90º F.G.
③ RESISTOR QUESO ANGULAR 45º EM IRDARTE
④ CADEIA STEREDINHA DE ENORTE MURDO
⑤ ESCURVIDO DE 1.12" 67 RESQUITE DE 1.2"
⑥ MANGUEIRA EM HISA DE 1.12"
⑦ SUPORTE P/ MANGUEIRA

DETALHE DE ESCADA



Handwritten signature and stamp: CARLOS DE SAO PAULO, PREFEITO DE SAO PAULO, PIAUI, 27/03/2007

Av Godofredo Maciel, 2900 - Maraponga
CEP 60710-903 - Fortaleza/CE
Fone (85) 3195 2300
Horário de funcionamento SEDE:
08h às 15h (Seg-Sex)



CEARÁ
GOVERNO DO ESTADO
SECRETARIA DA INFRAESTRUTURA



CONVÊNIO Nº 285/2022

TERMO DE CONVÊNIO QUE ENTRE SI CELEBRAM, O DEPARTAMENTO ESTADUAL DE TRÂNSITO – DETRAN-CE E O MUNICÍPIO DE BOA VIAGEM PARA OS FINS QUE ESPECIFICA.

O DEPARTAMENTO ESTADUAL DE TRÂNSITO - DETRAN-CE, Autarquia Estadual criada pela Lei nº 9.450/71 e reorganizada pela Lei nº 10.521/81, CGC nº 07.135.668/0001-95, com sede em Fortaleza-Ce, na Av. Godofredo Maciel, 2900, Maraponga, neste ato denominado **CONCEDENTE**, aqui representado pelo seu Sr. Superintendente, **MAXIMILIANO CÉSAR PEDROSA QUINTINO DE MEDEIROS**, brasileiro, matrícula 16166715, inscrito no CPF nº 920.738.673-91, residente e domiciliado nesta capital, e do outro lado o **MUNICÍPIO DE BOA VIAGEM**, através da Prefeitura Municipal, inscrita no CNPJ Nº07.963.515/0001-36, com endereço na Praça Monsenhor José Cândido, 100, Centro, CEP: 63.870-000, Município de Boa Viagem, Estado do Ceará, neste ato denominado **CONVENIENTE**, representado pela Chefe do Poder Executivo, o Prefeito Sr. José Carneiro Dantas Filho, brasileiro, portador do CPF nº503.465.393-15, residente e domiciliado na cidade de Boa Viagem/CE, resolvem celebrar o presente Convênio, de acordo com as normas contidas na Constituição Federal, na Constituição do Estado do Ceará, na Lei Complementar Federal nº 101, de 04/05/2000, na Lei Complementar Federal nº 131, de 27/05/2009, na Lei Federal nº 8.666, de 21/06/1993, e suas alterações, na Lei Federal nº 10.520, de 17/07/2002, na Lei Complementar Estadual nº 178, de 10/05/2018, no Decreto Estadual nº. 32.811, de 28/09/2018, bem como em outros instrumentos legais pertinentes e no Processo Administrativo nº 03129160/2022, mediante as cláusulas e condições seguintes:

CLÁUSULA 01 – DO OBJETO:

Constitui objeto deste Convênio, a reforma e a ampliação do **TERMINAL RODOVIÁRIO NO MUNICÍPIO DE BOA VIAGEM**, conforme Plano de Trabalho e anexos, aprovado pelo **CONCEDENTE**, que passa a fazer parte integrante do presente Instrumento, independentemente de sua transcrição.

CLÁUSULA 02 – DAS OBRIGAÇÕES:

I - DO CONCEDENTE:

- 1) Aprovar os procedimentos técnicos e operacionais necessários à execução do objeto deste Convênio;
- 2) Transferir os recursos financeiros, para execução deste Convênio na forma do cronograma de desembolso do Plano de Trabalho, observadas a disponibilidade financeira, as normas legais pertinentes, bem como o disposto no regulamento;



- 3) Prorrogar "de ofício", a vigência deste Convênio quando houver atraso na liberação dos recursos motivado pelo CONCEDENTE, limitada, a prorrogação, ao exato período do atraso verificado;
- 4) Monitorar, orientar, coordenar, acompanhar, fiscalizar e avaliar a execução deste Convênio diretamente ou por meio de órgão próprio, conforme o disposto nos artigos 43 a 47, da Lei Complementar Estadual nº 178, de 10/05/2018 e no Decreto Estadual nº. 32.811, de 28/09/2018, na forma do regulamento;
- 5) Disponibilizar na internet, a íntegra deste Convênio e de seus possíveis aditivos e apostilamentos, conforme o disposto no artigo 30 da Lei Complementar Estadual nº 178, de 10/05/2018 e suas alterações;
- 6) Encaminhar o extrato deste Convênio e de seus possíveis aditivos, para publicação na imprensa oficial;
- 7) Dar ciência da assinatura deste Convênio, à Assembleia Legislativa e ao Tribunal de Contas do Estado do Ceará, na forma do disposto no artigo 32, da Lei Complementar Estadual nº 178, de 10/05/2018
- 8) Designar os responsáveis pelo acompanhamento e pela fiscalização deste Convênio;
- 9) Analisar a prestação de contas deste Convênio, no prazo de até 60 (sessenta) dias, contados da data de apresentação desta pelo CONVENIENTE, nos termos do artigo 51 da Lei Complementar Estadual nº 178, de 10/05/2018;
- 10) Instaurar Tomada de Contas Especial, no prazo máximo de 180 (cento e oitenta) dias, contados do registro da inadimplência, para apuração dos fatos, identificação dos responsáveis e quantificação do dano, conforme o disposto nos artigos 61 e 62 da Lei Complementar Estadual nº 178, de 10/05/2018, suas alterações e outras normas legais pertinentes.

II - DO CONVENIENTE:

- 1) Executar direta ou indiretamente as atividades necessárias à consecução do objeto a que alude este Convênio, observando as metas a serem atingidas, as etapas ou fases de execução, o plano de aplicação dos recursos financeiros, o cronograma de desembolso e a previsão de início e fim da execução do objeto, previstos no Plano de Trabalho;
- 2) Submeter ao CONCEDENTE quaisquer modificações no Plano de Trabalho, que eventualmente sejam necessárias;
- 3) Realizar o pagamento das despesas previstas no Plano de Trabalho durante a vigência deste instrumento, observado o disposto nos artigos 37 e 41 da Lei Complementar Estadual nº 178, de 10/05/2018 e suas alterações;
- 4) Compatibilizar o objeto deste Convênio com as normas e os procedimentos federais, estaduais e municipais de preservação ambiental, quando for o caso;
- 5) Promover o crédito do recurso financeiro, referente à contrapartida, de acordo com o cronograma de desembolso do Plano de Trabalho e com o disposto na Cláusula 04 (quatro) do presente instrumento;
- 6) Disponibilizar ao cidadão, na rede mundial de computadores ou, na falta desta, em sua sede, informações referentes à parcela dos recursos públicos recebidos e à sua destinação, conforme o disposto na Lei Ordinária Estadual nº 15.175, de 28/06/2012;
- 7) Movimentar os recursos financeiros liberados pelo CONCEDENTE, bem como a contrapartida, na



conta bancária CAIXA ECONÔMICA FEDERAL nº71089-2 Oper.: 006, Ag nº 4370/2 - Boa Viagem/CE, conta específica vinculada a este Convênio - cuja movimentação se dará mediante Ordem Bancária de Transferência, para pagamento de despesas previstas no Plano de Trabalho, para ressarcimento de valores ou aplicação no mercado financeiro, nos termos do artigo 38 da Lei Complementar Estadual nº 178, de 10/05/2018 e suas alterações;

8) Não utilizar os recursos transferidos pelo CONCEDENTE, inclusive os rendimentos de aplicação no mercado financeiro, bem como os correspondentes a sua contrapartida, em finalidade diversa da estabelecida neste Instrumento, ainda que em caráter de emergência;

9) A aplicação no mercado financeiro dos recursos, que trata o caput do artigo 38 da Lei Complementar Estadual nº 178, de 10/05/2018, somente poderá ocorrer em caderneta de poupança ou em fundos de aplicação lastreados em títulos públicos, conforme preceitua o §3º do artigo 38 da Lei Complementar Estadual nº 178, de 10/05/2018;

10) Para contratação e aquisição de bens e serviços necessários à execução do presente Instrumento, deverão ser observados as disposições da Lei Federal nº 8.666, de 21/06/1993, Lei Federal nº 13.303, de 30/06/2016, conforme o caso, bem como demais normas federais e estaduais em vigor, nos termos do artigo 39 da Lei Complementar Estadual nº 178, de 10/05/2018;

11) Atender, nas contratações e aquisições de bens e serviços necessários a execução deste Convênio, aos princípios da legalidade, da impessoalidade, da moralidade, da publicidade e da eficiência e ao disposto na Lei Complementar Federal nº 131, de 27/05/2009 e na Lei Ordinária Estadual nº 15.175, de 28/06/2012.

12) Utilizar o pregão, prioritariamente na forma eletrônica, na contratação de bens e serviços comuns e, quando não couber, na forma presencial, nos termos da Lei Federal nº 10.520, de 17/07/2002 e do Decreto Estadual nº 28.089, de 10/01/2006, devendo a inviabilidade de utilização da forma eletrônica ser devidamente justificada;

13) Inserir cláusula nos contratos celebrados com terceiros, para execução deste Convênio, que permitam o livre acesso dos servidores do CONCEDENTE, bem como dos órgãos de controle interno e externo, aos documentos e registros contábeis das empresas contratadas;

14) Restituir ao CONCEDENTE, os saldos financeiros remanescentes deste Convênio, inclusive os provenientes de rendimentos de aplicação financeira, no prazo máximo de 30 (trinta) dias após o término de sua vigência ou rescisão, nos termos do artigo 50 da Lei Complementar Estadual nº 178, de 10/05/2018;

15) Devolver ao CONCEDENTE os valores decorrentes de glosas efetuadas no âmbito do monitoramento ou da prestação de contas, quando for o caso, nos termos do inciso I, § 2º do artigo 38 da Lei Complementar Estadual nº 178, de 10/05/2018;

16) Manter-se adimplente e em situação cadastral regular durante todo o prazo de vigência deste Convênio;

17) Propiciar, no local da execução do objeto deste Convênio, os meios e as condições necessárias para que o CONCEDENTE possa realizar supervisões;

18) Assegurar o livre acesso dos servidores do CONCEDENTE, responsáveis pelo acompanhamento e fiscalização deste Convênio, bem como dos servidores dos Sistemas de Controle Interno e Externo, a qualquer tempo e lugar, a todos os atos e fatos, processos e documentos relacionados, direta ou indiretamente, com o Instrumento pactuado, bem como prestar a estes todas e quaisquer



- informações solicitadas, quando em missão de acompanhamento, fiscalização ou auditoria;
- 19) Manter o registro das informações e dos documentos exigidos pelo Decreto Estadual nº 32.811, de 28/09/2018, com suas posteriores alterações, atualizado;
 - 20) Manter registros, arquivos e controles contábeis específicos no local onde forem contabilizados os documentos originais fiscais, trabalhistas e equivalentes, comprobatórios das despesas realizadas com recursos do presente Convênio;
 - 21) Responsabilizar-se por todos os ônus tributários ou extraordinários que incidam sobre o presente instrumento;
 - 22) Responsabilizar-se por todos os ônus e litígios de natureza trabalhistas, previdenciários, fiscais e comerciais relacionados a execução do objeto previsto no presente instrumento, não implicando responsabilidade solidária ou subsidiária da Administração Pública Estadual à inadimplência do conveniente em relação ao referido pagamento, os ônus incidentes sobre o objeto do Convênio ou os danos decorrentes de restrição a sua execução;
 - 23) Apresentar relatórios sobre a execução físico financeiro deste Convênio, compatíveis com a liberação dos recursos transferidos e com a utilização da contrapartida, assim como informações sobre o andamento da obra ou serviços e a sua conclusão, aos responsáveis pelo acompanhamento e pela fiscalização e aos órgãos de controle interno e externo;
 - 24) A prestação de contas deverá ser apresentada ao CONCEDENTE, no prazo de até 30 (trinta) dias, contados após o encerramento da vigência do presente instrumento, conforme dispõe o artigo 49 da Lei Complementar Estadual nº 178, de 10/05/2018.
 - 25) Designar preposto para este Convênio;
 - 26) A responsabilidade exclusiva pelo gerenciamento administrativo e financeiro dos recursos recebidos, inclusive no que diz respeito às despesas de custeio, de investimento e de pessoal;

CLÁUSULA 03 – DA VIGÊNCIA:

- 1) O prazo de vigência do presente Convênio será de 12 (doze) meses, contados a partir da data da assinatura do presente Convênio.

PARÁGRAFO 1º – Havendo atraso na liberação dos recursos previstos no cronograma de desembolso do Plano de Trabalho, o prazo deste Instrumento será prorrogado *de ofício*, pelo CONCEDENTE, pelo exato período do atraso verificado, limitado ao prazo estabelecido no artigo 25 da Lei Complementar Estadual nº 178, de 10/05/2018.

PARÁGRAFO 2º – A prorrogação *de ofício*, de que trata o parágrafo anterior, será efetivada na vigência deste instrumento e formalizada por meio de apostilamento, conforme preceitua o inciso I do artigo 36 da Lei Estadual nº 14.306, de 02/03/2009, devendo ser divulgada nas ferramentas de transparência previstas na Lei Complementar Federal nº 131, de 27/05/2009 e na Lei Estadual nº 14.306, de 02/03/2009.

CLÁUSULA 04 – DOS RECURSOS ORÇAMENTÁRIOS E FINANCEIROS:

Av. Godofredo Mattel, 2900 - Maraponga
CEP 60710-903 - Fortaleza/CE
Fone: (85) 3195 2300
Horário de funcionamento SEDE:
08h às 15h (Seg-Sex)



CEARÁ
GOVERNO DO ESTADO
SECRETARIA DA INFRAESTRUTURA



Os recursos para a execução do objeto deste Convênio, no montante de R\$ 3.071.548,80 (três milhões, setenta e um mil, quinhentos e quarenta e oito reais e oitenta centavos), correrão à conta do DETRAN/CE e do Município de Boa Viagem/CE, conforme abaixo discriminados:

1) Recursos do CONCEDENTE:

R 2.500.000,00 (dois milhões, quinhentos mil reais) à conta de dotação conforme classificação orçamentária: 08200003.04.122.343.10777.10.44404200.2.70.00.1.40

2) Recursos do CONVENENTE:

R 571.548,80 (quinhentos e setenta e um mil, quinhentos e quarenta e oito reais e oitenta centavos) na forma detalhada no Plano de Trabalho, a título de contrapartida, em recursos financeiros.

PARÁGRAFO 1º – Os recursos transferidos pelo CONCEDENTE E, enquanto não empregados em sua finalidade, bem como a contrapartida, serão obrigatoriamente aplicados em caderneta de poupança ou em fundos de aplicação lastreados em títulos públicos.

PARÁGRAFO 2º – Os recursos deste Convênio serão mantidos, na conta bancária CAIXA ECONÔMICA FEDERAL nº 71089-2 Oper.: 006, Ag nº 4370/2 – Boa Viagem/CE, conta específica vinculada a este Convênio – somente sendo permitida movimentação para o pagamento de despesas previstas no Plano de Trabalho, mediante Ordem Bancária de Transferência, para aplicação no mercado financeiro, na forma do parágrafo primeiro da presente cláusula ou para ressarcimento de valores, devendo ser observado, ainda:

1) Os rendimentos das aplicações referidas no Parágrafo Primeiro desta Cláusula, serão obrigatoriamente aplicados no objeto do presente Instrumento e estão sujeitos às mesmas condições de prestação de contas exigidas para os recursos transferidos; e

2) As receitas, oriundas dos rendimentos da aplicação dos recursos no mercado financeiro, não poderão ser computadas como contrapartida devida pelo CONVENENTE.

PARÁGRAFO 3º – O CONVENENTE deverá comprovar a inclusão em seu orçamento das transferências recebidas do CONCEDENTE, para a execução deste Convênio.

PARÁGRAFO 4º – O CONVENENTE deverá comprovar a existência em seu orçamento dos recursos referentes à contrapartida para complementar a execução do objeto deste Convênio;

PARÁGRAFO 5º – Os recursos para atender às despesas em exercícios futuros, no caso de investimento, deverão estar consignados no Plano Plurianual do CONVENENTE ou em lei prévia que os autorize.

CLÁUSULA 05 – DA LIBERAÇÃO DOS RECURSOS:



O DETRAN/CE transferir  os recursos previstos na Cl usula 04 (quatro), em favor do Munic pio de Soa Viagem/CE, em conta corrente indicada no presente Instrumento, onde ser o movimentados, obedecendo ao cronograma de desembolso constante do Plano de Trabalho, referido na Cl usula 01 (um).

PAR GRAFO  NICO – Os recursos previstos na Cl usula 04 (quatro) somente ser o liberados pelo CONCEDENTE, e a execu o iniciada pelo CONVENENTE, ap s a publica o da  ntegra deste Conv nio no Portal da Transpar ncia.

CL USULA 06 – DA RESTITUI O DOS RECURSOS:

  obrigat ria, a restitui o pelo CONVENENTE ao CONCEDENTE de eventual saldo de recursos, inclusive os provenientes das receitas obtidas com as aplica es financeiras realizadas, no prazo m ximo de 30 dias ap s o t rmino da vig ncia ou da rescis o do presente Instrumento, nos termos do artigo 50 da Lei Complementar Estadual n  178, de 10/05/2018.

PAR GRAFO 1  – Os saldos financeiros remanescentes ser o devolvidos observando-se a proporcionalidade dos recursos transferidos e da contrapartida, nos termos do   1  do artigo 50 da Lei Complementar Estadual n  178, de 10/05/2018.

PAR GRAFO 2  – A n o devolu o dos saldos financeiros remanescentes implicar  a inadimpl ncia do CONVENENTE e a instaura o de Tomada de Contas Especial, conforme disp e o   2  do artigo 50 da Lei Complementar Estadual n  178, de 10/05/2018.

PAR GRAFO 3  – O CONVENENTE dever , ainda, restituir ao CONCEDENTE o valor transferido, corrigido monetariamente desde a data do recebimento, pelo  ndice oficial aplicado   caderneta de poupan a ou em fundos de aplica o lastreados em t tulos p blicos, conforme regulamento, nas seguintes hip teses:

- 1) quando o objeto conveniado n o for executado;
- 2) quando os recursos forem utilizados em finalidade diversa da estabelecida neste Conv nio.

PAR GRAFO 4  – Os valores, decorrentes de glosas efetuadas no  mbito do monitoramento ou da presta o de contas, dever o ser ressarcidos, pelo CONVENENTE ao CONCEDENTE, no prazo m ximo de 15 (quinze) dias, contados do recebimento da notifica o enviada pelo respons vel pelo acompanhamento deste Conv nio, sob pena de rescis o do Instrumento, inadimpl ncia e instaura o de Tomada de Contas Especial, nos termos do artigo 88 do Decreto Estadual 32.811, de 28/09/2018.

CL USULA 07 – DA A O PROMOCIONAL:

Em qualquer a o promocional, relacionada com o objeto do presente Conv nio, ser  obrigatoriamente destacada, a participa o do CONCEDENTE, observado o disposto no par grafo 1 

Av Godofredo Maciel, 2900 - Maraponga
CEP 60710-903 - Fortaleza/CE
Fone: (05) 3105.2300
Horário de funcionamento S&DE:
08h às 15h (Seg-Sex)



CEARÁ
GOVERNO DO ESTADO
SECRETARIA DA INFRAESTRUTURA



do artigo 37, da Constituição Federal.

PARÁGRAFO 1º - Inclui-se nessa obrigação, matéria jornalística destinada à divulgação em qualquer veículo de comunicação social, convites, folhetos e impressos em geral, tanto para circulação interna como externa.

PARÁGRAFO 2º - O CONCEDENTE estará autorizado a reproduzir o conteúdo do material produzido, indicadas as fontes e os respectivos créditos.

CLÁUSULA 08 - DA DESTINAÇÃO DOS BENS MÓVEIS ADQUIRIDOS, TRANSFORMADOS OU PRODUZIDOS NO ÂMBITO DO CONVÊNIO:

Visando assegurar a continuidade do programa governamental, os bens móveis adquiridos, transformados ou produzidos com os recursos financeiros transferidos pelo CONCEDENTE, poderão incorporar o patrimônio do CONVENIENTE, mediante Termo de Doação, após a aprovação da prestação de contas final deste Convênio, observado o artigo 17, II, "a" da Lei Federal nº 8.666, de 21/06/1993.

PARÁGRAFO 1º - Caso o Convênio seja rescindido por quaisquer dos motivos previstos na Cláusula 13 (treze), os bens acima referidos ficam impedidos de serem objetos de doação em favor do CONVENIENTE.

PARÁGRAFO 2º - Os bens móveis adquiridos, transformados ou produzidos com os recursos financeiros transferidos pelo CONCEDENTE, serão de propriedade deste, e só poderão ser utilizados em conformidade com o objeto do Convênio, sendo expressamente vedada sua utilização para outros fins que não se vinculem à execução do seu objeto.

PARÁGRAFO 3º - O órgão ou a entidade do Poder Executivo Estadual, terá a titularidade dos bens tratados na presente Cláusula, quando necessários para assegurar a continuidade do objeto pactuado, seja por meio da celebração de novo instrumento, seja pela execução direta do objeto pela administração pública estadual, nos termos do inciso I do artigo 47 do Decreto Estadual 32.811, de 28/09/2018.

PARÁGRAFO 4º - Após a aprovação da prestação de contas final do presente Convênio e, visando assegurar a continuidade do programa governamental, o CONCEDENTE decidirá sobre a destinação dos bens referidos nesta cláusula, devendo ser observado o artigo 17, II, "a" da Lei Federal nº 8.666, de 21/06/1993.

CLÁUSULA 09 - DA ALTERAÇÃO:

Este Convênio poderá ser alterado por interesse comum das partes, durante sua vigência, vedada a alteração do objeto pactuado, que venha modificar a finalidade definida no Plano de Trabalho

Av. Godofredo Maciel, 2980 - Maraponga
CEP 60710-903 - Fortaleza/CE
Fone. (85) 3195.2300
Horário de funcionamento SEDE:
06h às 15h (Seg-Sex)



CEARÁ
GOVERNO DO ESTADO
SECRETARIA DA INFRAESTRUTURA



correspondente.

PARÁGRAFO 1º - O CONCEDENTE poderá assumir ou transferir a execução do objeto deste Convênio, no caso de sua paralisação ou da ocorrência de fato relevante, de modo a evitar sua descontinuidade.

PARÁGRAFO 2º - Qualquer alteração no presente Instrumento deverá ser formalizada por meio de Termo Aditivo ou por meio de Apostilamento, devendo ser observado o disposto nos artigos 35 e 36 da Lei Complementar Estadual nº 178, de 10/05/2018 e, assegurada a publicidade nas ferramentas de transparência e no Diário Oficial do Estado, conforme os artigos 30 e 31 da referida lei.

PARÁGRAFO 3º - Para celebrar aditivo de valor, o CONVENIENTE deverá estar adimplente e com a situação cadastral regular. No caso de aditivo de prazo, será exigida a regularidade cadastral do CONVENIENTE.

CLÁUSULA 10 – DO ACOMPANHAMENTO E DA FISCALIZAÇÃO:

A execução deste Convênio será acompanhada e fiscalizada pelo CONCEDENTE, de forma a garantir a regularidade dos atos praticados e a adequada execução do objeto, sem prejuízo da competência dos órgãos de controle interno e externo.

PARÁGRAFO 1º - Os responsáveis pelo acompanhamento e pela fiscalização poderão, a qualquer momento, solicitar esclarecimentos acerca de quaisquer indícios de irregularidade na aplicação dos recursos transferidos ou sobre outras pendências de ordem financeira, técnica ou legal relacionadas a este Convênio.

PARÁGRAFO 2º - Ficam designados, os servidores: Athila Vieira Lima, portador da Matrícula nº 3006525-5, e Jurislene Araújo Freitas, inscrita na matrícula nº. 30065069, como representantes do CONCEDENTE, responsáveis pelo acompanhamento deste Convênio, o qual avaliarão os produtos e os resultados da parceria, verificarão a regularidade no pagamento das despesas e na aplicação das parcelas de recursos, registrará todas as ocorrências relacionadas à execução do objeto pactuado, inclusive as apontadas pela fiscalização, e adotarão as medidas necessárias ao saneamento das falhas observadas, sem prejuízo de outras medidas cabíveis.

PARÁGRAFO 3º - O acompanhamento deste Convênio, será realizado com base no Plano de Trabalho e respectivos cronogramas de execução do objeto e de desembolso de recursos.

PARÁGRAFO 4º - Diante de quaisquer irregularidades na execução deste Convênio, resultantes do uso inadequado dos recursos transferidos ou de pendências de ordem técnica, o responsável pelo acompanhamento suspenderá a liberação dos recursos financeiros e o pagamento das despesas relativas ao presente Instrumento e notificará o CONVENIENTE, para que adote medidas saneadoras, em até 30 (trinta) dias, contados do recebimento da notificação, podendo prorrogar este prazo por



igual per odo, nos termos artigo 46 da Lei Complementar Estadual n  178, de 10/05/2018.

PAR GRAFO 5  - N o havendo o saneamento da(s) pend ncia(s), no prazo fixado no par grafo anterior, o respons vel pelo acompanhamento dever , no prazo m ximo de 60 (sessenta) dias, quantificar e glosar o valor correspondente  (s) pend ncia(s) e, ainda, notificar o CONVENIENTE para que este efetue o ressarcimento do valor glosado, em at  15 (quinze) dias, contados do recebimento da notifica o, conforme disp e o  1  do artigo 46 da Lei Complementar Estadual n  178, de 10/05/2018.

PAR GRAFO 6  - O n o atendimento, pelo CONVENIENTE, ao disposto no par grafo anterior acarretar  a sua inadimpl ncia, a rescis o deste Conv nio e a instaura o de Tomada de Contas Especial, nos termos do  2  do artigo 46 da Lei Complementar Estadual n  178, de 10/05/2018.

PAR GRAFO 7  - O respons vel pelo acompanhamento registrar  a inadimpl ncia do CONVENIENTE se:

- 1) Os saldos financeiros remanescentes, n o forem devolvidos no prazo de 30 (trinta) dias, ap s o t rmino da vig ncia ou da rescis o deste Instrumento, nos termos do artigo 50 da Lei Complementar Estadual n  178, de 10/05/2018.
- 2) A presta o de contas n o for apresentada nos termos do inciso II do artigo 55 da Lei Complementar Estadual n  178, de 10/05/2018;
- 3) A presta o de contas apresentada for reprovada pelo CONCEDENTE, conforme disp e o inciso III do artigo 55 da Lei Complementar Estadual n  178, de 10/05/2018;
- 4) O CONVENIENTE n o efetuar o ressarcimento do valor glosado no prazo m ximo de 15 (quinze) dias, contados do recebimento da notifica o, nos termos do inciso IV do artigo 55 da Lei Complementar Estadual n  178, de 10/05/2018 e nos  s 2  e 3  do artigo 88 do Decreto Estadual 32.811, de 28/09/2018.

PAR GRAFO 8  - Ap s registrada a inadimpl ncia do CONVENIENTE, o CONCEDENTE dever  registrar a inadimpl ncia deste e do interveniente, quando este assumir a execu o do objeto, sem preju zo da atua o do  rg o central de controle interno, na forma do Regulamento, nos termos do artigo 57 da Lei Complementar Estadual n  178, de 10/05/2018;

PAR GRAFO 9  - A fiscaliza o deste Instrumento, ser  realizada por representante designado por portaria, sendo permitida a contrata o de terceiros ou a celebra o de parcerias com outros  rg os, para assisti-lo ou subsidi -lo de informa es pertinentes a essa atribui o, conforme disp e o   1  do artigo 47 da Lei Complementar Estadual n  178, de 10/05/2018;

PAR GRAFO 10  - Ao respons vel pela fiscaliza o, caber  visitar o local da execu o do objeto pactuado, atestar a sua execu o e comunicar, ao respons vel pelo acompanhamento, quaisquer irregularidades detectadas, sem preju zo de outras a es que se fa am necess rias, nos termos do artigo 47 da Lei Complementar Estadual n  178, de 10/05/2018;



PARÁGRAFO 11º - O CONCEDENTE proverá as condições necessárias à realização das atividades de acompanhamento e fiscalização deste Convênio, programando visitas e outras diligências ao local da execução do objeto com tal finalidade que, caso não ocorram, deverão ser devidamente justificadas.

PARÁGRAFO 12º - O CONVENIENTE, garantirá o livre acesso aos servidores do CONCEDENTE e dos órgãos de controle interno e externo, a todos os atos e fatos relacionados direta ou indiretamente com o presente Convênio, não podendo sonegar, a estes servidores, quando investidos na missão de acompanhamento, fiscalização ou auditoria, processos, documentos e informações relativos à parceria, bem como o acesso aos locais de execução do objeto do presente Instrumento.

PARÁGRAFO 13º - Os agentes designados para o acompanhamento e para a fiscalização deste Instrumento, são responsáveis pelos atos ilícitos que praticarem, respondendo, para todos os efeitos, pelos danos causados a terceiros, decorrentes de culpa ou dolo.

PARÁGRAFO 14º - O CONVENIENTE ficará sujeito à responsabilização administrativa, civil e penal, se, por ação ou omissão, causar embaraço, constrangimento ou obstáculo à atuação dos responsáveis pelo acompanhamento e pela fiscalização e, aos órgãos de controle interno e externo, no desempenho de suas funções institucionais relativas a este Convênio.

PARÁGRAFO 15º - Fica facultado ao CONCEDENTE, por meio do fiscal ou do gestor do Convênio, requerer, solicitar ou requisitar documentos, diligências, vistorias ou quaisquer outras medidas que considerem necessárias à comprovação da realização do objeto ou da correta aplicação dos recursos transferidos, não ficando adstrito à redação deste instrumento, mas à Lei, Decretos e princípios do Direito Administrativo.

CLÁUSULA 11 – DA VEDAÇÃO DE DESPESAS

É vedada, a utilização dos recursos transferidos em finalidade diversa da pactuada neste Instrumento, ainda que em caráter de emergência e com posterior cobertura, e para pagamento de despesas, conforme artigo 42, da Lei Complementar Estadual nº 178, de 10/05/2018, com:

- 1) Taxa de administração, de gerência ou similar, salvo situações específicas previstas em Regulamento;
- 2) Remuneração, a qualquer título, a servidor ou empregado público ou seu cônjuge, companheiro ou parente em linha reta, colateral ou por afinidade, até o segundo grau, ressalvadas as hipóteses previstas em lei específica e na Lei de Diretrizes Orçamentárias, por serviços de consultoria, assistência técnica, gratificação ou qualquer espécie de remuneração adicional;
- 3) Multas, juros ou correção monetária, referente a pagamentos e recolhimentos fora dos prazos, exceto quando decorrer de atraso na liberação de recursos financeiros, motivado exclusivamente pelo órgão ou entidade concedente;
- 4) Clubes, associações ou quaisquer entidades congêneres, cujos dirigentes ou controladores sejam agentes políticos de Poder ou do Ministério Público, dirigentes de órgão ou entidade da



Administração Pública de qualquer esfera governamental, ou respectivo cônjuge ou companheiro, bem como parente em linha reta, colateral ou por afinidade, até o terceiro grau do gestor do órgão responsável para celebração do convênio ou instrumento congênere;

5) Publicidade, salvo as de caráter educativo, informativo ou de orientação social, relacionadas com o objeto do convênio ou instrumento congênere, das quais não constem nomes, símbolos ou imagens que caracterizem promoção pessoal de autoridades e servidores do concedente, do conveniente e do interveniente;

6) Bens e serviços fornecidos pelo conveniente, Interveniente, seus dirigentes ou responsáveis, bem como parente em linha reta, colateral ou por afinidade, até o terceiro grau.

PARÁGRAFO 1º - É vedado qualquer tipo de pagamento em desacordo com o disposto no artigo 41, da Lei Complementar Estadual nº 178, de 10/05/2018;

PARÁGRAFO 2º - É vedada a aplicação dos recursos transferidos e da contrapartida, no mercado financeiro, em desacordo com os critérios previstos no parágrafo primeiro da Cláusula 04 (quatro).

CLÁUSULA 12 - DA PRESTAÇÃO DE CONTAS

O CONVENIENTE apresentará ao CONCEDENTE, prestação de contas comprovando a boa e regular aplicação dos recursos transferidos por meio deste Convênio, no prazo de até 30 (trinta) dias após cada liberação de recursos, e a prestação de contas final, até 30 (trinta) dias após o vencimento do prazo da vigência do Convênio, sob pena de inadimplência e instauração de Tomada de Contas Especial.

PARÁGRAFO 1º - A Prestação de Contas observará as normas contidas na Lei Complementar Estadual nº 178, de 10/05/2018, bem como as normas previstas no Decreto Estadual nº. 32.811, de 28/09/2018 e deverá conter os seguintes documentos:

- 1) cópia do Plano de Trabalho executado;
- 2) cópia deste Termo de Convênio, com a data de sua publicação;
- 3) Relatório de Execução Físico-Financeira;
- 4) Demonstrativo da Execução da Receita e da Despesa, evidenciando os recursos recebidos em transferência, a contrapartida, os rendimentos auferidos da aplicação dos recursos no mercado financeiro, quando for o caso, e os saldos;
- 5) Relação de Pagamentos efetuados com os recursos transferidos pelo CONCEDENTE e pelo CONVENIENTE, bem como com os recursos provenientes da aplicação financeira;
- 6) Extrato da CAIXA ECONÔMICA FEDERAL nº71089-2 Oper.: 006, Ag nº 4370/2 - Boa Viagem/CE, conta específica vinculada a este Convênio, referente ao período do recebimento da primeira parcela até o último pagamento e a conciliação bancária, quando for o caso;
- 7) Relação de Bens adquiridos, produzidos ou construídos com recursos transferidos pelo CONCEDENTE e pelo CONVENIENTE quando for o caso;
- 8) Cópia do Termo de aceitação definitiva da obra ou serviço de engenharia, quando for o caso;
- 9) Cópia do despacho adjudicatório e homologação das licitações realizadas ou justificativas para a

Av. Getúlio Vargas, 2900 - Maraponga
CEP 60710-903 - Fortaleza/CE
Fone: (85) 3195 2300
Horário de funcionamento SEDE:
08h às 15h (Seg-Sex)



CEARÁ
GOVERNO DO ESTADO
SECRETARIA DA INFRAESTRUTURA



- sua dispensa ou inexigibilidade com o respectivo embasamento legal;
- 10) Comprovante de recolhimento do saldo dos recursos, inclusive dos decorrentes de rendimentos auferidos de sua aplicação no mercado financeiro, à conta indicada pelo CONCEDENTE, quando o recolhimento se der ao Tesouro Estadual.
- 11) Comprovante de recolhimento dos valores decorrentes de glosas efetuadas no âmbito do acompanhamento e da fiscalização, à conta indicada pelo CONCEDENTE, quando o recolhimento se der ao Tesouro Estadual.

PARÁGRAFO 2º - O CONCEDENTE analisará a prestação de contas no prazo de até 60 (sessenta) dias, contados da data de sua apresentação pelo CONVENENTE, sob pena de ficar proibido de celebrar novos convênios ou instrumentos congêneres.

PARÁGRAFO 3º - Por ocasião da prestação de contas, o CONCEDENTE emitirá parecer sobre os aspectos:

- 1) Regulares, quando expressarem, de forma clara e objetiva, o cumprimento dos objetivos e metas estabelecidos no plano de trabalho;
- 2) Regulares com ressalva, quando evidenciarem impropriedade ou qualquer outra falta de natureza formal que não resulte em dano ao erário;
- 3) Irregulares, quando comprovada qualquer das seguintes circunstâncias:

- a) omissão no dever de prestar contas;
- b) descumprimento injustificado dos objetivos e metas estabelecidos no Plano de Trabalho;
- c) dano ao erário decorrente de ato de gestão ilegítimo ou antieconômico;
- d) desfalque ou desvio de dinheiro, bens ou valores públicos.

PARÁGRAFO 4º - A reprovação pelo CONCEDENTE da prestação de contas apresentada pelo CONVENENTE, ensejará a sua inadimplência e a instauração de Tomada de Contas Especial.

PARÁGRAFO 5º - As despesas relativas a consecução do objeto pactuado neste Instrumento, deverão ser comprovadas mediante documentos fiscais originais, emitidos em nome do CONVENENTE, devidamente identificados com o número deste Convênio.

PARÁGRAFO 6º - Os documentos comprobatórios das despesas, deverão ser mantidos em arquivo, em boa ordem, nas dependências do CONVENENTE, à disposição do CONCEDENTE e dos órgãos de controle interno e externo, pelo prazo de 05 (cinco) anos, contados da aprovação da Prestação ou Tomada de Contas Especial do gestor do CONCEDENTE e, relativa ao exercício da concessão, independentemente de sua contabilização ter sido confiada a terceiros.

CLÁUSULA 13 - DA RESCISÃO

Este Convênio poderá ser rescindido, a qualquer tempo, por acordo entre os partícipes, ou unilateralmente pela Administração Pública Estadual, ou em decorrência de determinação judicial.



nos termos do artigo 48 da Lei Complementar Estadual nº 178, de 10/05/2018, devendo ser respeitado:

- 1) A rescisão amigável por acordo entre as partes e a rescisão determinada pelos órgãos e entidades do Poder Executivo Estadual por meio de ato unilateral serão formalmente motivadas nos autos do processo.
- 2) Nas rescisões unilaterais deverá ser assegurado o contraditório e a ampla defesa.
- 3) A rescisão implica o final da vigência do instrumento, independente do motivo que a originou.

PARÁGRAFO 1º - Ocorrendo a rescisão deste Convênio, por acordo entre os partícipes, o CONCEDENTE e o CONVENIENTE ficam responsáveis pelas obrigações decorrentes do prazo em que tenha vigido este Instrumento, creditando-lhes, igualmente, os benefícios adquiridos no mesmo período.

PARÁGRAFO 2º - O não ressarcimento, pelo CONVENIENTE, dos valores glosados, no prazo máximo de 15 (quinze) dias contados do recebimento da notificação enviada pelo responsável pelo acompanhamento, ensejará sua inadimplência, a rescisão deste Instrumento e a instauração de Tomada de Contas Especial.

CLÁUSULA 14 – DAS DÚVIDAS E DOS CASOS OMISSOS

As dúvidas suscitadas na execução deste Convênio, bem como os casos omissos, serão dirimidos pelo CONCEDENTE.

CLÁUSULA 15 – DAS COMUNICAÇÕES E REGISTROS DE OCORRÊNCIAS

Todas as comunicações relativas ao presente Convênio, serão consideradas como regularmente feitas se entregues ou enviadas por ofício, carta protocolada, telegrama, fax ou e-mail.

PARÁGRAFO 1º – As comunicações dirigidas ao CONCEDENTE, deverão ser entregues na sede do DETRAN/CE, Fortaleza-CE, sito na Av. Godofredo Maciel, nº. 2900, Bairro Maraponga, Fortaleza/CE – CEP, ou para o endereço eletrônico cadastrado no sistema informatizado de gestão de contratos e convênios.

PARÁGRAFO 2º – As comunicações dirigidas ao CONVENIENTE, deverão ser encaminhadas para Prefeitura Municipal, inscrita no CNPJ Nº07.963.515/0001-36, com endereço na Praça Monsenhor José Cândido, 100, Centro, CEP: 63.870-000, Município de Boa Viagem, Estado do Ceará, ou para o endereço eletrônico cadastrado no sistema informatizado de gestão de contratos e convênios.

CLÁUSULA 16 – DA PUBLICAÇÃO

O CONCEDENTE publicará a íntegra deste Convênio no Portal da Transparência (www.transparencia.ce.gov.br) e, resumidamente, até o quinto dia útil do mês seguinte ao de sua

Av. Getulio Medeiros, 2900 - Maraponga
CEP 60710-903 - Fortaleza/CE
Fone: (85) 3195 2300
Horário de funcionamento SEDE:
08h às 15h (Seg-Sex)



CEARÁ
GOVERNO DO ESTADO
SECRETARIA DE INFRAESTRUTURA



assinatura, na imprensa oficial.

PARÁGRAFO 1º – A publicidade da íntegra deste Instrumento no Portal da Transparência, antecederá obrigatoriamente a sua publicação resumida na imprensa oficial e conferir-lhe-á eficácia para fins do início da liberação de recursos pelo CONCEDENTE e da execução pelo CONVENENTE.

PARÁGRAFO 2º – Considera-se íntegra do Convênio, além do termo de formalização, o respectivo Plano de Trabalho e seus anexos.

PARÁGRAFO 3º – O CONVENENTE deverá disponibilizar ao cidadão, na rede mundial de computadores ou, na falta desta, em sua sede, informações referentes à parcela dos recursos públicos recebidos e à sua destinação, sem prejuízo da prestação de contas a que esteja legalmente obrigado.

CLÁUSULA 17 – DO FORO

Fica eleito, o foro da cidade de Fortaleza com renúncia expressa a qualquer outro, por mais privilegiado que seja, para dirimir os conflitos decorrentes deste Convênio, que não forem resolvidos administrativamente, com a participação da Procuradoria Geral do Estado.

E, por estarem de pleno acordo, firmam o presente Instrumento.

Fortaleza/CE, 29 de JUNHO de 2022.

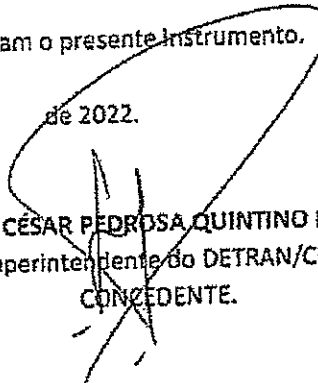
MAXIMILIANO CÉSAR PEDROSA QUINTINO DE MEDEIROS-
Superintendente do DETRAN/CE-
CONCEDENTE.

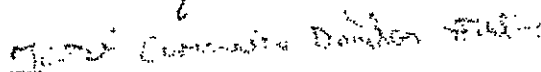

JOSÉ CARNEIRO DANTAS FILHO
Prefeito Municipal de BOA VIAGEM
CONVENENTE.

TESTEMUNHAS:

Testemunha 01 JOÃO A. DE ABRUDE CPF: 00710448197

Testemunha 02 Adilson Jefferson... CPF: ...



PLANO DE TRABALHO

| | |
|----------------|--|
| Nº MAPP | Concedente: |
| 147 | Departamento Estadual de Trânsito - (DETRAN) |

I - IDENTIFICAÇÃO DO PARCEIRO INTERESSADO

Proponente/Conveniente

| | |
|------------------------------------|----------------------|
| Nome: | CPF/CNPJ: |
| Prefeitura Municipal de Boa Viagem | 07.963.515.0001 - 36 |

| | |
|----------------------------|------------------|
| Responsável | CPF/CNPJ: |
| Nome: | |
| José Carneiro Dantas Filho | 503.465.393 - 15 |

II - IDENTIFICAÇÃO DO PLANO DE TRABALHO

| | |
|---------------|-----------------------------------|
| Valor: | Data do Plano de Trabalho: |
| R\$ | |
| 3.071.548,80 | 29/06/2022 |

III - IDENTIFICAÇÃO DO OBJETO A SER EXECUTADO

| | |
|---|---|
| Objeto: | |
| MODERNIZAÇÃO DA RODOVIÁRIA NO MUNICÍPIO DE BOA VIAGEM - CE. | |
| Público-Alvo: | População do Município de Boa Viagem - CE, com cerca de 54.577 (IBGE 2020). |

IV - PERÍODO DE EXECUÇÃO

| | |
|----------------|-----------------|
| Início: | Fim: |
| APDA | APDA + 12 MESES |

V - JUSTIFICATIVA

O município de Boa Viagem - CE, com população estimada de 54.577 habitantes (IBGE 2020) têm expandido sua densidade demográfica, assim como seu contingente de usuários para o transporte intermunicipal e regional, surtindo assim a necessidade de estabelecer um terminal rodoviário para assim atender tais demandas crescentes. A realização dessa obra além de implicar diretamente na devida mobilidade e trafegabilidade de sua população, contribuirá para atenuar as limitações e deficiências relacionadas à infraestrutura do município, assim como impulsionar a atividades turísticas da região.

VI - INDICADORES PARA AFERIÇÃO DE CUMPRIMENTO DAS METAS

Fiscalizar periodicamente, conforme contrato, a execução do objeto, por meio de profissional habilitado;
Realizar relatórios de acompanhamento de execução física da obra e inserir no sistema E-Parcerias;
Realizar prestação de contas final, com a expedição do termo de encerramento do objeto e inserir no sistema E-Parcerias, a ser validado pelo Concedente;

Prefeitura de Boa Viagem, CNPJ Nº 07.963.515/0001-36
Praça Monsenhor José Cândido, 100 | Boa Viagem/CE | CEP 63.870-000
www.boaviagem.ce.gov.br



VII- METAS/ETAPAS DE EXECUÇÃO

| META 1 | INDICADOR FÍSICO | | VALOR TOTAL | PERÍODO | | Rubrica |
|---|------------------|------------|------------------|------------------|-----------------|-----------------|
| | UNIDADE | QUANTIDADE | | DATA INICIAL | DATA FINAL | |
| MODERNIZAÇÃO DA RODOVIÁRIA NO MUNICÍPIO DE BOA VIAGEM - CE. | UNIDADE | 1,00 | R\$ 2.893.758,98 | APDA | APDA + 12 MESES | |
| ETAPA 1 | | UNIDADE | QUANTIDADE | VALOR TOTAL | DATA INICIAL | DATA FINAL |
| MODERNIZAÇÃO DA RODOVIÁRIA NO MUNICÍPIO DE BOA VIAGEM - CE. | | UNIDADE | 1,00 | R\$ 2.893.758,98 | APDA | APDA + 12 MESES |

| GASTOS PREVISTOS NA ETAPA | | | | | | | |
|---------------------------|---|----------|------------|----------------|----------------|---------------------|----------------------------------|
| ITEM | DESCRIÇÃO | UNIDADE | QUANTIDADE | VALOR UNITÁRIO | VALOR TOTAL | NATUREZA DA DESPESA | DESCRIÇÃO DA NATUREZA DA DESPESA |
| 1.1 | SERVIÇOS PRELIMINARES | SUBTOTAL | | | R\$ 18.862,32 | 44.90.51.00 | Obras e instalações |
| 1.1.1 | PLACAS PADRÃO DE OBRA | M2 | 12,00 | R\$ 192,17 | R\$ 2.308,04 | 44.90.51.00 | Obras e instalações |
| 1.1.2 | LOCAÇÃO DA OBRA - EXECUÇÃO DE GABARITO | M2 | 982,30 | R\$ 7,73 | R\$ 7.593,18 | 44.90.51.00 | Obras e instalações |
| 1.1.3 | LIGAÇÃO PROVISÓRIA DE ÁGUA E SANITÁRIO | UN | 1,00 | R\$ 3.535,14 | R\$ 3.535,14 | 44.90.51.00 | Obras e instalações |
| 1.1.4 | INSTALAÇÕES PROVISÓRIAS DE LUZ, FORÇA, TELEFONE E LÓGICA | UN | 1,00 | R\$ 1.659,71 | R\$ 1.659,71 | 44.90.51.00 | Obras e instalações |
| 1.1.5 | BARRAÇÃO ABERTO | M2 | 25,00 | R\$ 150,73 | R\$ 3.768,25 | 44.90.51.00 | Obras e instalações |
| 1.2 | MOVIMENTO DA TERRA | SUBTOTAL | | | R\$ 25.713,98 | 44.90.51.00 | Obras e instalações |
| 1.2.1 | ESCAVAÇÃO MANUAL SOLO DE 1ª CAT. PROF. ATÉ 1,50m | M3 | 284,00 | R\$ 52,26 | R\$ 13.801,92 | 44.90.51.00 | Obras e instalações |
| 1.2.2 | REATERRO APOILOADO | M3 | 225,65 | R\$ 52,79 | R\$ 11.912,08 | 44.90.51.00 | Obras e instalações |
| 1.3 | FUNDAÇÕES | SUBTOTAL | | | R\$ 103.256,13 | 44.90.51.00 | Obras e instalações |
| 1.3.1 | REGULARIZAÇÃO DE BASE C/ ARGAMASSA CIMENTO E AREIA S/ PENEIRAR, TRAÇO 1:3-ESP= 3cm | M2 | 172,00 | R\$ 30,92 | R\$ 5.318,24 | 44.90.51.00 | Obras e instalações |
| 1.3.2 | FORMA DE TÁBUAS DE 1" DE 3ª FUND. UTIL 5 X | KG | 133,40 | R\$ 83,98 | R\$ 11.202,93 | 44.90.51.00 | Obras e instalações |
| 1.3.3 | ARMADURA DE AÇO CA 50/60 | KG | 1.865,00 | R\$ 17,19 | R\$ 32.059,35 | 44.90.51.00 | Obras e instalações |
| 1.3.4 | CONCRETO PMBR., FCK=25 MPa COM AGREGADO ADQUIRIDO | KG | 51,33 | R\$ 540,97 | R\$ 27.767,99 | 44.90.51.00 | Obras e instalações |
| 1.3.5 | LANÇAMENTO E APLICAÇÃO DE CONCRETO S/ ELEVAÇÃO | M3 | 51,33 | R\$ 171,07 | R\$ 8.781,02 | 44.90.51.00 | Obras e instalações |
| 1.3.6 | ALVENARIA DE PEDRA ARGAMASSADA (TRAÇO 1:6) C/ AGREGADOS ADQUIRIDOS | M3 | 35,65 | R\$ 508,46 | R\$ 18.126,60 | 44.90.51.00 | Obras e instalações |
| 1.4 | ESTRUTURAS | SUBTOTAL | | | R\$ 615.206,78 | 44.90.51.00 | Obras e instalações |
| 1.4.1 | FORMA PLANA CHAPA COMPENSADA RESINADA ESP.= 10mm UTIL 3X | m2 | 1.450,22 | R\$ 144,11 | R\$ 208.981,20 | 44.90.51.00 | Obras e instalações |
| 1.4.2 | ARMADURA DE AÇO CA 50/60 | kg | 11.621,00 | R\$ 17,19 | R\$ 199.784,99 | 44.90.51.00 | Obras e instalações |
| 1.4.3 | CONCRETO PMBR., FCK=25MPa COM AGREGADO PRODUZIDO (S/TRANSP.) | kg | 160,34 | R\$ 494,64 | R\$ 79.310,58 | 44.90.51.00 | Obras e instalações |
| 1.4.4 | LANÇAMENTO E APLICAÇÃO DE CONCRETO C/ ELEVAÇÃO | m3 | 160,34 | R\$ 289,58 | R\$ 46.431,26 | 44.90.51.00 | Obras e instalações |
| 1.4.5 | LAJE PRÉ-FABRICADA IV PISO - VÃO DE 3,01 A 4 m | m3 | 551,89 | R\$ 141,07 | R\$ 77.855,12 | 44.90.51.00 | Obras e instalações |
| 1.4.7 | VERGA RETA DE CONCRETO ARMADO | m3 | 1,35 | R\$ 2.113,81 | R\$ 2.853,64 | 44.90.51.00 | Obras e instalações |
| 1.5 | PAREDES & PAINÉIS | SUBTOTAL | | | R\$ 203.967,65 | 44.90.51.00 | Obras e instalações |
| 1.5.1 | ALVENARIA DE TIJOLO CERÂMICO FURADO (9x19x19)cm C/ ARGAMASSA MISTA DE CAL HIDRATADA ESP.=10cm (1:2:8) | m2 | 1.032,08 | R\$ 75,89 | R\$ 78.324,55 | 44.90.51.00 | Obras e instalações |
| 1.5.2 | COBOGÓ DE CIMENTO TIPO VENEZIANO (50X50X6)cm C/ ARG. CIMENTO E AREIA TRAÇO 1:3 | m2 | 12,75 | R\$ 81,41 | R\$ 1.037,98 | 44.90.51.00 | Obras e instalações |
| 1.5.3 | MURO CONTORNO DE ALVENARIA E CONCRETO (PILAR+CINTA) REBOCADO, COM PINTURA | m2 | 301,77 | R\$ 350,95 | R\$ 105.906,18 | 44.90.51.00 | Obras e instalações |
| 1.5.4 | CERCA/GRADIL NYLOFOR H=2,03M, MALHA 5 X 20CM - FIO 4,30MM, COM FIXADORES DE POLIAMIDA EM POSTE 40 x 60 MM CHUMBADOS EM BASE DE CONCRETO (EXCLUSIVE ESTA), REVESTIDOS EM POLIESTER POR PROCESSO DE PINTURA ELETROSTÁTICA (GRADIL E POSTE), NAS CORES VERDE OU BRANCA - FORNECIMENTO E INSTALAÇÃO | m | 58,01 | R\$ 322,34 | R\$ 18.688,94 | 44.90.51.00 | Obras e instalações |
| 1.6 | PAVIMENTAÇÃO | SUBTOTAL | | | R\$ 629.858,44 | 44.90.51.00 | Obras e instalações |
| 1.6.1 | PISO INTERTRAVADO TIPO TIJOLINHO (20 X 10 X 4CM), CINZA COMPACTAÇÃO MECANIZADA | m2 | 1.687,60 | R\$ 51,80 | R\$ 87.417,68 | 44.90.51.00 | Obras e instalações |
| 1.6.2 | PISO INTERTRAVADO TIPO TIJOLINHO (20X10X6)CM 35MPa, COR CINZA - COMPACTAÇÃO MECANIZADA | m2 | 1.630,24 | R\$ 60,72 | R\$ 98.988,17 | 44.90.51.00 | Obras e instalações |



| GASTOS PREVISTOS NA ETAPA | | | | | | | DESCRIÇÃO DA NATUREZA DA DESPESA | NATUREZA DA DESPESA | DESCRIÇÃO DA NATUREZA DAS DESPESAS |
|---------------------------|---|---------|------------|----------------|----------------|--|----------------------------------|---------------------|------------------------------------|
| ITEM | DESCRIÇÃO | UNIDADE | QUANTIDADE | VALOR UNITÁRIO | VALOR TOTAL | | | | |
| 1.6.4 | BANQUETA/ MEIO FIO DE CONCRETO MOLDADO NO LOCAL | m | 787,25 | R\$ 30,20 | R\$ 23.774,95 | | 44.90.51.00 | Obras e instalações | Rubrica |
| 1.6.5 | MEIO FIO PRÉ MOLDADO (0,07x0,30x1,00)m C/REJUNTAMENTO | m | 250,05 | R\$ 28,27 | R\$ 7.068,91 | | 44.90.51.00 | Obras e instalações | |
| 1.6.6 | LASTRO DE PÓ DE PEDRA | m3 | 283,66 | R\$ 113,85 | R\$ 32.294,69 | | 44.90.51.00 | Obras e instalações | |
| 1.6.7 | PISO MORTO CONCRETO FCK=13,5MPa C/PREPARO E LANÇAMENTO | m3 | 79,10 | R\$ 665,20 | R\$ 52.617,32 | | 44.90.51.00 | Obras e instalações | |
| 1.6.8 | PISO INDUSTRIAL NATURAL ESP.= 12mm, INCLUS. POLIMENTO (EXTERNO) | m2 | 702,47 | R\$ 117,19 | R\$ 82.322,46 | | 44.90.51.00 | Obras e instalações | |
| 1.6.9 | CERÂMICA ESMALTADA RETIFICADA C/ ARG. PRÉ FABRICADA ATÉ 30x30 cm (900 cm²) - PEI-5/PEI-4 - P/ PISO | m2 | 485,08 | R\$ 90,80 | R\$ 44.045,26 | | 44.90.51.00 | Obras e instalações | |
| 1.6.10 | REJUNTAMENTO C/ ARG. PRÉ-FABRICADA, JUNTA ATÉ 2mm EM CERÂMICA, ACIMA DE 30x30 cm (900 cm²) E PORCELANATOS (PAREDE/PISO) | m2 | 485,08 | R\$ 9,98 | R\$ 4.841,10 | | 44.90.51.00 | Obras e instalações | |
| 1.6.11 | PISO PODOTÁTIL INTERNO EM BORRACHA 30x30cm ASSENTAMENTO COM COLA VINIL (FORNECIMENTO E ASSENTAMENTO) | m2 | 48,32 | R\$ 235,97 | R\$ 11.402,07 | | 44.90.51.00 | Obras e instalações | |
| 1.6.12 | PISO PODOTÁTIL EXTERNO EM PMC ESP. 3CM, ASSENTADO COM ARGAMASSA (FORNECIMENTO E ASSENTAMENTO) | m2 | 85,63 | R\$ 143,24 | R\$ 12.265,64 | | 44.90.51.00 | Obras e instalações | |
| 1.7 | REVESTIMENTO | | | | R\$ 119.825,10 | | 44.90.51.00 | Obras e instalações | |
| | | | | | | | | | |
| 1.7.1 | CHAPISCO C/ ARGAMASSA DE CIMENTO E AREIA S/PENEIRAR TRAÇO 1:3 ESP.= 5mm P/ PAREDE | m2 | 2.064,16 | R\$ 7,84 | R\$ 16.183,01 | | 44.90.51.00 | Obras e instalações | |
| 1.7.2 | EMBOÇO C/ ARGAMASSA DE CIMENTO, ARENOSO E AREIA S/PENEIRAR TRAÇO 1:7:3 ESP.= 20mm P/ PAREDE | m2 | 171,40 | R\$ 37,03 | R\$ 6.346,94 | | 44.90.51.00 | Obras e instalações | |
| 1.7.3 | REBOCO C/ARGAMASSA DE CAL EM PASTA E AREIA PENEIRADA TRAÇO 1:3 ESP=5 mm P/PAREDE | m2 | 1.892,77 | R\$ 28,09 | R\$ 53.167,91 | | 44.90.51.00 | Obras e instalações | |
| 1.7.4 | CERÂMICA ESMALTADA RETIFICADA C/ ARG. PRÉ-FABRICADA ATÉ 30x30cm (900cm²) - PEI-5/PEI-4 - P/ PAREDE | m2 | 171,40 | R\$ 96,33 | R\$ 16.510,96 | | 44.90.51.00 | Obras e instalações | |
| 1.7.5 | REJUNTAMENTO C/ ARG. PRÉ-FABRICADA, JUNTA ATÉ 2mm EM CERÂMICA, ACIMA DE 30x30 cm (900 cm²) E PORCELANATOS (PAREDE/PISO) | m2 | 171,40 | R\$ 9,98 | R\$ 1.710,57 | | 44.90.51.00 | Obras e instalações | |
| 1.7.6 | CHAPISCO C/ ARGAMASSA DE CIMENTO E AREIA S/ PENEIRAR TRAÇO 1:4 P/ TETO | m2 | 551,89 | R\$ 14,88 | R\$ 8.212,12 | | 44.90.51.00 | Obras e instalações | |
| 1.7.7 | REBOCO C/ ARGAMASSA DE CAL HIDRATADA E AREIA PENEIRADA, TRAÇO 1:4,5 ESP=5 mm P/ TETO | m2 | 551,89 | R\$ 32,06 | R\$ 17.693,59 | | 44.90.51.00 | Obras e instalações | |
| 1.8 | BANCADAS, DIVISÓRIAS, SOLEIRAS E PEITORIS | | | | R\$ 76.944,02 | | 44.90.51.00 | Obras e instalações | |
| 1.8.1 | SOLEIRA DE GRANITO L= 25cm | m | 26,90 | R\$ 168,04 | R\$ 4.520,28 | | 44.90.51.00 | Obras e instalações | |
| 1.8.2 | SOLEIRA DE GRANITO L= 15cm | m | 20,30 | R\$ 100,01 | R\$ 2.030,20 | | 44.90.51.00 | Obras e instalações | |
| 1.8.3 | PEITORIL DE GRANITO L= 15 cm | m | 54,20 | R\$ 108,09 | R\$ 5.858,48 | | 44.90.51.00 | Obras e instalações | |
| 1.8.4 | BANCADA DE GRANITO (OUTRAS CORES) E= 3cm (COLOCADO) | m2 | 43,10 | R\$ 810,31 | R\$ 26.304,36 | | 44.90.51.00 | Obras e instalações | |
| 1.8.5 | DIVISÓRIA DE GRANITO CINZA E=3cm | m2 | 61,38 | R\$ 608,19 | R\$ 37.330,70 | | 44.90.51.00 | Obras e instalações | |
| 1.9 | IMPERMEABILIZAÇÃO | | | | R\$ 10.421,76 | | 44.90.51.00 | Obras e instalações | |
| 1.9.1 | IMPERMEABILIZAÇÃO C/ IMPERMEABILIZANTE ESTRUTURAL E APLICAÇÃO DE MEMBRANA DE BASE ACRÍLICA | | 88,57 | R\$ 70,69 | R\$ 6.261,01 | | 44.90.51.00 | Obras e instalações | |
| 1.9.2 | IMPERMEABILIZAÇÃO C/ EMULSÃO ASFÁLTICA CONSUMO 2kg/m² | m2 | 104,41 | R\$ 39,85 | R\$ 4.160,74 | | 44.90.51.00 | Obras e instalações | |
| 1.10 | SERRALHEIRA | | | | R\$ 167.629,42 | | 44.90.51.00 | Obras e instalações | |
| 1.10.1 | PORTA DE AÇO EM CHAPA ONDULADA OU GRADES DE ENROLAR | m2 | 70,05 | R\$ 412,19 | R\$ 28.873,91 | | 44.90.51.00 | Obras e instalações | |
| 1.10.2 | JANELA EM ALUMÍNIO ANODIZADO NATURAL/FOSCO, DE CORRER, SEM BANDEIROLA E/OU PEITORIL, SEM VIDRO - FORNECIMENTO E MONTAGEM | m2 | 42,00 | R\$ 310,21 | R\$ 13.028,82 | | 44.90.51.00 | Obras e instalações | |
| 1.10.3 | VIDRO COMUM EM CAIXILHOS C/MASSA ESP.= 4mm, COLOCADO | m2 | 42,00 | R\$ 194,53 | R\$ 8.170,26 | | 44.90.51.00 | Obras e instalações | |
| 1.10.4 | PORTA DE ALUMÍNIO C/VIDRO CRISTAL TEMPERADO | m2 | 47,67 | R\$ 496,04 | R\$ 23.646,23 | | 44.90.51.00 | Obras e instalações | |
| 1.10.5 | PORTA DE ALUMÍNIO E ACRÍLICO | m2 | 18,00 | R\$ 504,28 | R\$ 9.077,04 | | 44.90.51.00 | Obras e instalações | |
| 1.10.6 | PORTA DE VIDRO TEMPERADO 2 FOLHAS (1,80X2,10)m E=10mm | CJ | 3,00 | R\$ 4.673,41 | R\$ 14.020,23 | | 44.90.51.00 | Obras e instalações | |
| 1.10.7 | PORTÃO DESLIZANTE NYLOFOR, COMPOSTO DE QUADRO, PAINÉIS E ACESSÓRIOS COM PINTURA ELETROSTÁTICA COM TINTA POLIESTER, NAS CORES VERDE OU BRANCA, COM POSTE EM AÇO REVESTIDO, COR VERDE OU BRANCA - FORNECIMENTO E MONTAGEM | m2 | 20,30 | R\$ 627,40 | R\$ 12.736,22 | | 44.90.51.00 | Obras e instalações | |
| 1.10.8 | FACHADA DE VIDRO TEMPERADO DE 10mm FIXADO COM SPIDER GLASS | m2 | 60,90 | R\$ 880,74 | R\$ 53.637,07 | | 44.90.51.00 | Obras e instalações | |
| 1.10.9 | GUARDA CORPO C/ CORRIMÃO EM TUBO DE AÇO GALVANIZADO | m | 7,24 | R\$ 151,32 | R\$ 1.095,56 | | 44.90.51.00 | Obras e instalações | |

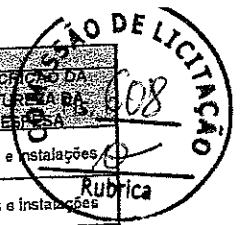

| GASTOS PREVISTOS NA ETAPA | | | | | | | |
|---------------------------|---|----------|------------|----------------|----------------|---------------------|----------------------------------|
| ITEM | DESCRIÇÃO | UNIDADE | QUANTIDADE | VALOR UNITÁRIO | VALOR TOTAL | NATUREZA DA DESPESA | DESCRIÇÃO DA NATUREZA DA DESPESA |
| 1.11 | PINTURA | SUBTOTAL | | | R\$ 129.315,21 | 44.90.51.00 | Obras e instalações |
| 1.11.1 | ESMALTE DUAS DEMÃOS EM ESQUADRIAS DE FERRO | m2 | 140,10 | R\$ 47,91 | R\$ 6.712,19 | 44.90.51.00 | Obras e instalações |
| 1.11.2 | ESMALTE SINTÉTICO EM ESTRUTURA DE AÇO CARBONO 50 MICRA C/REVÓLVER | m2 | 1.684,20 | R\$ 11,80 | R\$ 19.873,56 | 44.90.51.00 | Obras e instalações |
| 1.11.3 | PRIMER EM ESTRUTURA DE AÇO CARBONO 25 MICRA C/REVÓLVER | m2 | 1.684,20 | R\$ 8,03 | R\$ 13.524,13 | 44.90.51.00 | Obras e instalações |
| 1.11.4 | TEXTURA ACRÍLICA 1 DEMÃO EM PAREDES INTERNAS | m2 | 3.687,88 | R\$ 20,31 | R\$ 74.900,84 | 44.90.51.00 | Obras e instalações |
| 1.11.5 | LATEX DUAS DEMÃOS EM PAREDES INTERNAS S/MASSA | m2 | 581,72 | R\$ 24,59 | R\$ 14.304,49 | 44.90.51.00 | Obras e instalações |
| 1.12 | COBERTURA | SUBTOTAL | | | R\$ 462.196,74 | 44.90.51.00 | Obras e instalações |
| 1.12.1 | ESTRUTURA DE AÇO EM ARCO VÃO DE 20m | | 1.684,20 | R\$ 184,70 | R\$ 311.071,74 | 44.90.51.00 | Obras e instalações |
| 1.12.2 | TELHA DE ALUMÍNIO, TRAPEZOIDAL e = 0,7mm | m2 | 1.950,00 | R\$ 77,50 | R\$ 151.125,00 | 44.90.51.00 | Obras e instalações |
| 1.13 | INSTALAÇÕES ELÉTRICAS | SUBTOTAL | | | R\$ 299.101,56 | 44.90.51.00 | Obras e instalações |
| 1.13.1 | QUADRO DE MEDIÇÃO PADRÃO COELCE - PADRÃO POPULAR | UNIDADE | 12,00 | R\$ 110,29 | R\$ 1.323,48 | 44.90.51.00 | Obras e instalações |
| 1.13.2 | ATERRAMENTO COMPLETO C/ HASTE COPPERWELD 3/4" X UN 15,00 | UNIDADE | 15,00 | R\$ 340,02 | R\$ 5.100,30 | 44.90.51.00 | Obras e instalações |
| 1.13.3 | QUADRO DE COMANDO DE BOMBAS - COMPLETO | UNIDADE | 1,00 | R\$ 440,44 | R\$ 440,44 | 44.90.51.00 | Obras e instalações |
| 1.13.4 | QUADRO DE DISTRIBUIÇÃO DE LUZ EMBUTIR ATÉ 12 DIVISÕES 207X332X95mm, C/BARRAMENTO | UNIDADE | 12,00 | R\$ 321,81 | R\$ 3.861,72 | 44.90.51.00 | Obras e instalações |
| 1.13.5 | QUADRO DE DISTRIBUIÇÃO DE LUZ EMBUTIR ATÉ 24 DIVISÕES 332X332X95mm, C/BARRAMENTO | UNIDADE | 3,00 | R\$ 393,89 | R\$ 1.181,67 | 44.90.51.00 | Obras e instalações |
| 1.13.6 | QUADRO DE DISTRIBUIÇÃO DE LUZ EMBUTIR ATÉ 36 DIVISÕES 457X332X95mm, C/ BARRAMENTO | UNIDADE | 1,00 | R\$ 480,57 | R\$ 480,57 | 44.90.51.00 | Obras e instalações |
| 1.13.7 | CABO EM PVC 1000V 120MM2 | m | 81,70 | R\$ 105,21 | R\$ 8.595,66 | 44.90.51.00 | Obras e instalações |
| 1.13.8 | CABO EM PVC 1000V 70MM2 | m | 77,10 | R\$ 64,36 | R\$ 4.962,16 | 44.90.51.00 | Obras e instalações |
| 1.13.9 | CABO EM PVC 1000V 35MM2 | m | 15,10 | R\$ 34,39 | R\$ 519,29 | 44.90.51.00 | Obras e instalações |
| 1.13.10 | CABO EM PVC 1000V 25MM2 | m | 1,00 | R\$ 25,79 | R\$ 25,79 | 44.90.51.00 | Obras e instalações |
| 1.13.11 | CABO EM PVC 1000V 16MM2 | m | 1,40 | R\$ 19,26 | R\$ 26,96 | 44.90.51.00 | Obras e instalações |
| 1.13.12 | CABO EM PVC 1000V 6MM2 | m | 20,80 | R\$ 10,91 | R\$ 226,83 | 44.90.51.00 | Obras e instalações |
| 1.13.13 | CABO EM PVC 1000V 4MM2 | m | 240,50 | R\$ 9,17 | R\$ 2.205,39 | 44.90.51.00 | Obras e instalações |
| 1.13.14 | CABO EM PVC 1000V 2,5 mm² | m | 425,20 | R\$ 7,65 | R\$ 3.252,78 | 44.90.51.00 | Obras e instalações |
| 1.13.15 | CABO ISOLADO PVC 750V 16MM2 | m | 796,80 | R\$ 19,14 | R\$ 15.250,75 | 44.90.51.00 | Obras e instalações |
| 1.13.16 | CABO ISOLADO PVC 750V 10MM2 | m | 769,30 | R\$ 14,03 | R\$ 11.073,68 | 44.90.51.00 | Obras e instalações |
| 1.13.17 | CABO ISOLADO PVC 750V 6MM2 | m | 1.230,20 | R\$ 10,42 | R\$ 12.818,68 | 44.90.51.00 | Obras e instalações |
| 1.13.18 | CABO ISOLADO PVC 750V 4MM2 | m | 479,70 | R\$ 8,44 | R\$ 4.528,37 | 44.90.51.00 | Obras e instalações |
| 1.13.18 | CABO ISOLADO PVC 750V 2,5MM2 | m | 2.596,50 | R\$ 7,78 | R\$ 20.200,77 | 44.90.51.00 | Obras e instalações |
| 1.13.20 | DISJUNTOR MONOPOLAR EM QUADRO DE DISTRIBUIÇÃO 10A | UNIDADE | 11,00 | R\$ 26,34 | R\$ 289,74 | 44.90.51.00 | Obras e instalações |
| 1.13.21 | DISJUNTOR MONOPOLAR EM QUADRO DE DISTRIBUIÇÃO 16A | UNIDADE | 70,00 | R\$ 26,34 | R\$ 1.843,80 | 44.90.51.00 | Obras e instalações |
| 1.13.22 | DISJUNTOR MONOPOLAR EM QUADRO DE DISTRIBUIÇÃO 20A | UNIDADE | 2,00 | R\$ 26,34 | R\$ 52,68 | 44.90.51.00 | Obras e instalações |
| 1.13.23 | DISJUNTOR MONOPOLAR EM QUADRO DE DISTRIBUIÇÃO 25A | UNIDADE | 2,00 | R\$ 26,34 | R\$ 52,68 | 44.90.51.00 | Obras e instalações |
| 1.13.24 | DISJUNTOR MONOPOLAR EM QUADRO DE DISTRIBUIÇÃO 32A | UNIDADE | 1,00 | R\$ 34,50 | R\$ 34,50 | 44.90.51.00 | Obras e instalações |
| 1.13.25 | DISJUNTOR MONOPOLAR EM QUADRO DE DISTRIBUIÇÃO 50A | UNIDADE | 1,00 | R\$ 34,50 | R\$ 34,50 | 44.90.51.00 | Obras e instalações |
| 1.13.26 | DISJUNTOR TRIPOLAR C/ACIONAMENTO NA PORTA DO Q.D.ATE 16 A | UNIDADE | 1,00 | R\$ 111,49 | R\$ 111,49 | 44.90.51.00 | Obras e instalações |
| 1.13.27 | DISJUNTOR TRIPOLAR C/ACIONAMENTO NA PORTA DO Q.D.ATE 32A | UNIDADE | 1,00 | R\$ 111,49 | R\$ 111,49 | 44.90.51.00 | Obras e instalações |
| 1.13.28 | DISJUNTOR TRIPOLAR C/ACIONAMENTO NA PORTA DO Q.D.ATE 63A | UNIDADE | 2,00 | R\$ 123,55 | R\$ 247,10 | 44.90.51.00 | Obras e instalações |

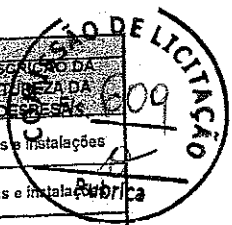

| GASTOS PREVISTOS NA ETAPA | | | | | | | |
|---------------------------|---|----------|------------|----------------|---------------|---------------------|----------------------------------|
| ITEM | DESCRIÇÃO | UNIDADE | QUANTIDADE | VALOR UNITÁRIO | VALOR TOTAL | NATUREZA DA DESPESA | DESCRIÇÃO DA NATUREZA DA DESPESA |
| 1.13.30 | DISJUNTOR TRIPOLAR C/ACIONAMENTO NA PORTA DO Q.D.ATE 250A | UNIDADE | 2,00 | R\$ 2.504,52 | R\$ 5.009,04 | 44.90.51.00 | Obras e instalações |
| 1.13.31 | DISJUNTOR DIFERENCIAL DR-16A - 40A, 30mA | UNIDADE | 6,00 | R\$ 174,41 | R\$ 1.046,46 | 44.90.51.00 | Obras e instalações |
| 1.13.32 | DISJUNTOR DIFERENCIAL DR-80A, 30mA | UNIDADE | 1,00 | R\$ 294,50 | R\$ 294,50 | 44.90.51.00 | Obras e instalações |
| 1.13.33 | DISPOSITIVO DE PROTEÇÃO CONTRA SURTOS DE TENSÃO - DPS's - 40 KA/440V | UNIDADE | 20,00 | R\$ 151,10 | R\$ 3.022,00 | 44.90.51.00 | Obras e instalações |
| 1.13.34 | ELETRODUTO PVC ROSC.INCL.CONEXÕES D= 25mm (3/4") | m | 575,20 | R\$ 19,17 | R\$ 11.026,56 | 44.90.51.00 | Obras e instalações |
| 1.13.35 | ELETRODUTO PVC ROSC.INCL.CONEXÕES D= 32mm (1") | m | 458,10 | R\$ 29,05 | R\$ 13.307,81 | 44.90.51.00 | Obras e instalações |
| 1.13.36 | ELETRODUTO PVC ROSC.INCL.CONEXÕES D= 40mm (1 1/4") | m | 3,20 | R\$ 33,98 | R\$ 108,74 | 44.90.51.00 | Obras e instalações |
| 1.13.37 | ELETRODUTO PVC ROSC.INCL.CONEXÕES D= 60mm (2") | m | 118,80 | R\$ 51,57 | R\$ 6.126,52 | 44.90.51.00 | Obras e instalações |
| 1.13.38 | ELETRODUTO PVC ROSC.INCL.CONEXÕES D= 75mm (2 1/2") | m | 170,80 | R\$ 69,47 | R\$ 11.865,48 | 44.90.51.00 | Obras e instalações |
| 1.13.39 | ELETRODUTO PVC ROSC.INCL.CONEXÕES D=85MM (3") | m | 101,20 | R\$ 81,01 | R\$ 8.198,21 | 44.90.51.00 | Obras e instalações |
| 1.13.40 | ELETRODUTO PVC ROSC.INCL.CONEXÕES D=110mm (4") | m | 252,60 | R\$ 109,76 | R\$ 27.725,38 | 44.90.51.00 | Obras e instalações |
| 1.13.41 | LUMINÁRIA FECHADA (2 UNIDADES) EM POSTE DE CONCRETO CIRCULAR H= 9,0M, ALTURA LIVRE 7,5M, LÂMPADA DE VAPOR METÁLICO DE 250W, INCLUSIVE O POSTE | UNIDADE | 10,00 | R\$ 2.893,74 | R\$ 28.937,40 | 44.90.51.00 | Obras e instalações |
| 1.13.42 | LUMINÁRIA FLUORESCENTE COMPLETA C/2 LÂMPADAS DE 40W | UNIDADE | 85,00 | R\$ 133,19 | R\$ 11.321,15 | 44.90.51.00 | Obras e instalações |
| 1.13.43 | LUMINÁRIA FLUORESCENTE COMPLETA C/ 1 LÂMPADA 40W | UNIDADE | 7,00 | R\$ 89,28 | R\$ 624,96 | 44.90.51.00 | Obras e instalações |
| 1.13.44 | PROJETOR EM ALUMÍNIO, C/ LÂMPADA DE VAPOR METÁLICO E FOTOCÉLULA ATÉ 400W | UNIDADE | 27,00 | R\$ 476,66 | R\$ 12.869,82 | 44.90.51.00 | Obras e instalações |
| 1.13.45 | CAIXA ALVENARIA/REBOCO C/TAMPA CONCRETO FUNDO BRITA 60x60x60cm | UNIDADE | 11,00 | R\$ 372,11 | R\$ 4.093,21 | 44.90.51.00 | Obras e instalações |
| 1.13.46 | INTERRUPTOR UMA TECLA SIMPLES 10A 250V | UNIDADE | 29,00 | R\$ 19,64 | R\$ 569,56 | 44.90.51.00 | Obras e instalações |
| 1.13.47 | INTERRUPTOR DUAS TECLAS SIMPLES 10A 250V | UNIDADE | 5,00 | R\$ 34,65 | R\$ 173,25 | 44.90.51.00 | Obras e instalações |
| 1.13.48 | INTERRUPTOR TRES TECLAS SIMPLES 10A 250V | UNIDADE | 2,00 | R\$ 48,91 | R\$ 97,82 | 44.90.51.00 | Obras e instalações |
| 1.13.49 | TOMADA DUPLA DE EMBUTIR 2P+T 10A-250V | UNIDADE | 63,00 | R\$ 30,21 | R\$ 1.903,23 | 44.90.51.00 | Obras e instalações |
| 1.13.50 | TOMADA DUPLA DE PISO PARA LÓGICA RJ45, 8 FIOS, CAT-6E, COMPLETA (PLACA/TAMPA EM LATÃO 4"x4", COM 2 CONECTORES, EXCETO CAIXA 4"x4") | UNIDADE | 15,00 | R\$ 111,58 | R\$ 1.673,70 | 44.90.51.00 | Obras e instalações |
| 1.13.51 | TOMADA 2 POLOS MAIS TERRA 20A 250V | UNIDADE | 22,00 | R\$ 24,50 | R\$ 539,00 | 44.90.51.00 | Obras e instalações |
| 1.13.52 | BOMBA CENTRÍFUGA P/ PRESSURIZAÇÃO/HIDRANTE 10 CV | UNIDADE | 2,00 | R\$ 3.553,32 | R\$ 7.106,64 | 44.90.51.00 | Obras e instalações |
| 1.13.53 | SUBESTAÇÃO AÉREA DE 150 KVA/13.800-380/220V COM QUADRO DE MEDIÇÃO E PROTEÇÃO GERAL, INCLUSIVE MALHA DE ATERRAMENTO | UNIDADE | 1,00 | R\$ 41.928,68 | R\$ 41.928,68 | 44.90.51.00 | Obras e instalações |
| 1.14 | INSTALAÇÕES LÓGICAS | SUBTOTAL | | | R\$ 20.234,40 | 44.90.51.00 | Obras e instalações |
| 1.14.1 | CAIXA ALVENARIA/REBOCO C/TAMPA CONCRETO FUNDO BRITA 60x60x60cm | UNIDADE | 10,00 | R\$ 372,11 | R\$ 3.721,10 | 44.90.51.00 | Obras e instalações |
| 1.14.2 | PONTO LÓGICO, MATERIAL E EXECUÇÃO | PT | 20,00 | R\$ 224,03 | R\$ 4.480,60 | 44.90.51.00 | Obras e instalações |
| 1.14.3 | QUADRO DE DISTRIBUIÇÃO, PADRÃO TELEBRÁS 200X200X120mm | UNIDADE | 20,00 | R\$ 93,26 | R\$ 1.865,20 | 44.90.51.00 | Obras e instalações |
| 1.14.4 | ELETRODUTO PVC ROSC.INCL.CONEXÕES D= 32mm (1") | m | 350,00 | R\$ 29,05 | R\$ 10.167,50 | 44.90.51.00 | Obras e instalações |
| 1.15 | INSTALAÇÕES DE COMBATE A INCÊNDIO E SPDA | SUBTOTAL | | | R\$ 62.118,33 | 44.90.51.00 | Obras e instalações |
| 1.15.1 | TUBO AÇO GALV. C/OU S/COST.INCL.CONEXÕES D=65mm (2 1/2") | m | 109,67 | R\$ 241,85 | R\$ 26.523,59 | 44.90.51.00 | Obras e instalações |
| 1.15.2 | HIDRANTE C/REGISTRO GLOBO ANGULAR D= 65mm (2 1/2") | UNIDADE | 1,00 | R\$ 905,47 | R\$ 905,47 | 44.90.51.00 | Obras e instalações |
| 1.15.3 | ABRIGO P/ HIDRANTE C/MANGUEIRA E ESGUICHO DE LATÃO | UNIDADE | 3,00 | R\$ 2.657,10 | R\$ 7.971,30 | 44.90.51.00 | Obras e instalações |
| 1.15.4 | VÁLVULA DE RETENÇÃO HORIZ.OU VERT. D= 65mm (2 1/2") | UNIDADE | 1,00 | R\$ 415,58 | R\$ 415,58 | 44.90.51.00 | Obras e instalações |
| 1.15.5 | REGISTRO DE GAVETA BRUTO D= 65mm (2 1/2") | UNIDADE | 3,00 | R\$ 284,44 | R\$ 853,32 | 44.90.51.00 | Obras e instalações |
| 1.15.6 | LUMINÁRIA DE EMERGÊNCIA | UNIDADE | 20,00 | R\$ 327,15 | R\$ 6.543,00 | 44.90.51.00 | Obras e instalações |
| | | | 133,00 | R\$ 42,59 | R\$ 5.654,47 | 44.90.51.00 | Obras e instalações |

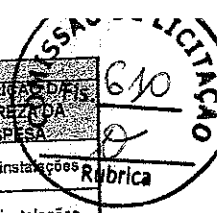

| GASTOS PREVISTOS NA ETAPA | | | | | | | |
|---------------------------|--|----------|------------|----------------|----------------|---------------------|----------------------------------|
| ITEM | DESCRIÇÃO | UNIDADE | QUANTIDADE | VALOR UNITÁRIO | VALOR TOTAL | NATUREZA DA DESPESA | DESCRIÇÃO DA NATUREZA DA DESPESA |
| 1.15.9 | HASTE DE ATERRAMENTO COPPERWELD 5/8" X 2.40M | | 10,00 | R\$ 130,13 | R\$ 1.301,30 | 44.90.51.00 | Obras e instalações |
| 1.15.10 | SOLDA EXOTÉRMICA | | 10,00 | R\$ 51,69 | R\$ 516,90 | 44.90.51.00 | Obras e instalações |
| 1.15.11 | CAIXA DE INSPEÇÃO DE TERRA CILÍNDRICA 300x600mm | | 10,00 | R\$ 128,42 | R\$ 1.284,20 | 44.90.51.00 | Obras e instalações |
| 1.16 | INSTALAÇÕES HIDRO-SANITÁRIAS | SUBTOTAL | | | R\$ 103.695,17 | 44.90.51.00 | Obras e instalações |
| 1.16.1 | TUBO PVC SOLD. MARROM INCL.CONEXÕES D= 25mm(3/4") | m | 94,21 | R\$ 24,98 | R\$ 2.351,48 | 44.90.51.00 | Obras e instalações |
| 1.16.2 | TUBO PVC SOLD. MARROM INCL.CONEXÕES D= 32mm(1") | m | 88,07 | R\$ 34,03 | R\$ 2.997,02 | 44.90.51.00 | Obras e instalações |
| 1.16.3 | TUBO PVC SOLD. MARROM INCL.CONEXÕES D= 50mm (1 1/2") | m | 63,41 | R\$ 48,24 | R\$ 3.058,90 | 44.90.51.00 | Obras e instalações |
| 1.16.4 | TUBO PVC SOLD. MARROM INCL.CONEXÕES D=75mm (2 1/2") | m | 18,08 | R\$ 98,78 | R\$ 1.785,94 | 44.90.51.00 | Obras e instalações |
| 1.16.5 | REGISTRO DE GAVETA BRUTO D= 65mm (2 1/2") | UNIDADE | 1,00 | R\$ 284,44 | R\$ 284,44 | 44.90.51.00 | Obras e instalações |
| 1.16.6 | REGISTRO DE GAVETA C/CANOPLA CROMADA D= 25mm (1") | UNIDADE | 10,00 | R\$ 116,43 | R\$ 1.164,30 | 44.90.51.00 | Obras e instalações |
| 1.16.7 | REGISTRO DE PRESSÃO C/CANOPLA CROMADA D= 20mm (3/4") | UNIDADE | 4,00 | R\$ 96,29 | R\$ 385,16 | 44.90.51.00 | Obras e instalações |
| 1.16.8 | CHUVEIRO CROMADO C/ ARTICULAÇÃO | UNIDADE | 4,00 | R\$ 129,41 | R\$ 517,64 | 44.90.51.00 | Obras e instalações |
| 1.16.9 | MICTORIO DE LOUÇA BRANCA | UNIDADE | 7,00 | R\$ 636,09 | R\$ 4.452,63 | 44.90.51.00 | Obras e instalações |
| 1.16.10 | PIA DE AÇO INOX (1.20x0.60)m C/ 1 CUBA E ACESSÓRIOS | UNIDADE | 1,00 | R\$ 734,06 | R\$ 734,06 | 44.90.51.00 | Obras e instalações |
| 1.16.11 | TANQUE DE AÇO INOXIDÁVEL | UNIDADE | 1,00 | R\$ 762,91 | R\$ 762,91 | 44.90.51.00 | Obras e instalações |
| 1.16.12 | CUBA DE LOUÇA DE EMBUTIR C/ TORNEIRA E ACESSÓRIOS | UNIDADE | 13,00 | R\$ 493,03 | R\$ 6.409,39 | 44.90.51.00 | Obras e instalações |
| 1.16.13 | LAVATÓRIO DE LOUÇA BRANCA S/COLUNA C/TORNEIRA E ACESSÓRIOS | UNIDADE | 2,00 | R\$ 574,94 | R\$ 1.149,88 | 44.90.51.00 | Obras e instalações |
| 1.16.14 | BACIA DE LOUÇA BRANCA C/CAIXA ACOPLADA | UNIDADE | 16,00 | R\$ 940,65 | R\$ 15.050,40 | 44.90.51.00 | Obras e instalações |
| 1.16.15 | RESERVATÓRIO PRÉ MOLDADO ELEVADO CILÍNDRICO D=2,0M, CAP.=12,0M3, H=9,0M COMPLETO E CISTERNA CAP.=4,5 M3 | UNIDADE | 1,00 | R\$ 30.222,45 | R\$ 30.222,45 | 44.90.51.00 | Obras e instalações |
| 1.16.16 | TUBO PVC ROSC. BRANCO D= 2" (60mm) | m | 26,13 | R\$ 65,12 | R\$ 1.701,59 | 44.90.51.00 | Obras e instalações |
| 1.16.17 | TUBO PVC ROSC. BRANCO D= 2 1/2" (75mm) | m | 20,19 | R\$ 98,02 | R\$ 1.979,02 | 44.90.51.00 | Obras e instalações |
| 1.16.18 | TUBO PVC SÉRIE REFORÇADA P/ ESGOTO D=100MM (4") - INCLUSIVE CONEXÕES | m | 139,30 | R\$ 54,47 | R\$ 7.587,67 | 44.90.51.00 | Obras e instalações |
| 1.16.19 | TUBO PVC ROSC. BRANCO D= 1 1/4" (40mm) | m | 7,94 | R\$ 38,67 | R\$ 307,04 | 44.90.51.00 | Obras e instalações |
| 1.16.20 | FOSSA SÉPTICA E SUMIDOURO EM ALVENARIA | UNIDADE | 1,00 | R\$ 5.227,09 | R\$ 5.227,09 | 44.90.51.00 | Obras e instalações |
| 1.16.21 | BANCADA EM GRANITO P/ PIA DE COZINHA, INCL. CUBA DE AÇO INOX E ACESSÓRIOS | CJ | 4,00 | R\$ 1.137,34 | R\$ 4.549,36 | 44.90.51.00 | Obras e instalações |
| 1.16.22 | CAIXA SIFONADA 150X150X50cm COM GRELHA - PADRÃO POPULAR | UNIDADE | 11,00 | R\$ 61,60 | R\$ 677,60 | 44.90.51.00 | Obras e instalações |
| 1.16.23 | CAIXA EM ALVENARIA (60X60X60cm) DE 1 TIJOLO COMUM, LASTRO DE CONCRETO E TAMPA DE CONCRETO | UNIDADE | 12,00 | R\$ 861,60 | R\$ 10.339,20 | 44.90.51.00 | Obras e instalações |
| 1.17 | INSTALAÇÕES DE ÁGUAS PLUVIAIS | SUBTOTAL | | | R\$ 18.467,38 | 44.90.51.00 | Obras e instalações |
| 1.17.1 | CALHA DE CHAPA GALVANIZADA 26 DESENVOLVIMENTO 50m | m | 140,70 | R\$ 92,54 | R\$ 13.020,38 | 44.90.51.00 | Obras e instalações |
| 1.17.2 | TUBO PVC SÉRIE REFORÇADA P/ ESGOTO D=100MM (4") - INCLUSIVE CONEXÕES | m | 100,00 | R\$ 54,47 | R\$ 5.447,00 | 44.90.51.00 | Obras e instalações |
| 1.18 | INSTALAÇÕES DE GÁS | SUBTOTAL | | | R\$ 14.064,28 | 44.90.51.00 | Obras e instalações |
| 1.18.1 | TUBO COBRE INCLUSIVE CONEXÕES D= 28mm (1") CLASSE E | m | 62,00 | R\$ 117,44 | R\$ 7.281,28 | 44.90.51.00 | Obras e instalações |
| 1.18.2 | VALVULA ESFERA DO TIPO TRIPARTIDA DE DIÂMETRO 3/4", TESTADA A FOGO ("FIRE TESTED TYPE"), CONFORME ISO 10497; ACIONAMENTO MANUAL; PADRÃO CONSTRUTIVO: ISO 17292; EXTREMIDADE DE CONEXÃO: ENCAIXE PARA SOLDA (ES), COM NIPLE DE EXTENSÃO, SCH 160; CLASSE DE PRESSÃO: 800 LIBRAS; CORPO COM PARTES APARAFUSADAS; MATERIAL DO CORPO: AÇO FORJADO ASTM A105; PASSAGEM PLENA; MATERIAL DO OBTURADOR: AISI 410, SEDE RESILIENTE; TIPO DE ACIONADOR: ALAVANCA; ESPERA FLUTUANTE; ABNT NBR 15857 ANEXO C, TESTADA A FOGO | UNIDADE | 4,00 | R\$ 1.051,76 | R\$ 4.207,04 | 44.90.51.00 | Obras e instalações |
| 1.18.3 | REGULADOR 1º ESTÁGIO | UNIDADE | 4,00 | R\$ 317,05 | R\$ 1.268,20 | 44.90.51.00 | Obras e instalações |
| | | UNIDADE | 1,00 | R\$ 119,77 | R\$ 119,77 | 44.90.51.00 | Obras e instalações |



| GASTOS PREVISTOS NA ETAPA | | | | | | | |
|---|---------------------------------------|----------|------------|----------------|--------------|---------------------|----------------------------------|
| ITEM | DESCRIÇÃO | UNIDADE | QUANTIDADE | VALOR UNITÁRIO | VALOR TOTAL | NATUREZA DA DESPESA | DESCRIÇÃO DA NATUREZA DA DESPESA |
| 1.18.5 | MANÔMETRO 1/2 x 4" escala 0-20 kg/cm2 | UNIDADE | 4,00 | R\$ 207,17 | R\$ 828,68 | 44.90.51.00 | Obras e instalações |
| 1.19 | ARREMATAS FINAIS | SUBTOTAL | | | R\$ 1.469,13 | 44.90.51.00 | Obras e instalações |
| 1.18.1 | LIMPEZA DE PISO EM ÁREA URBANIZADA | m2 | 999,41 | R\$ 1,47 | R\$ 1.469,13 | 44.90.51.00 | Obras e instalações |
| VALOR DA META | | | | | | R\$ | 3.071.548,80 |
| VALOR GLOBAL DO PLANO DE TRABALHO | | | | | | R\$ | 3.071.548,80 |
| Prefeitura de Boa Viagem, CNPJ N° 07.963.515/0001-36 Praça Monsenhor José Cândido, 100 Centro Boa Viagem/CE CEP 63.870-000 www.boaviagem.ce.gov.br | | | | | | | |

D
0



VIII - PLANO DE APLICAÇÃO DOS RECURSOS FINANCEIROS

| | Descrição | % | Valor (R\$) |
|----------|----------------------|---------|------------------|
| Valores: | Valor Total: | 100,00% | R\$ 3.071.548,80 |
| | Valor do Repasse: | 81,39% | R\$ 2.500.000,00 |
| | Valor Contrapartida: | 18,61% | R\$ 571.548,80 |

IX - CRONOGRAMA DE DESEMBOLSO

| REPASSE | Meta 1 | Meta 2 | Meta 3 | Meta 4 | SOMA |
|--------------------------|-------------------------|--------|--------|--------|-------------------------|
| APDA | R\$ 1.000.000,00 | R\$ - | R\$ - | R\$ - | R\$ 1.000.000,00 |
| APDA + 2 meses | R\$ 1.000.000,00 | R\$ - | R\$ - | R\$ - | R\$ 1.000.000,00 |
| APDA + 3 meses | R\$ 500.000,00 | R\$ - | R\$ - | R\$ - | R\$ 500.000,00 |
| SUB-TOTAL | R\$ 2.500.000,00 | - | - | - | R\$ 2.500.000,00 |
| CONTRAPARTIDA FINANCEIRA | Meta 1 | Meta 2 | Meta 3 | Meta 4 | SOMA |
| APDA | R\$ 228.619,52 | R\$ - | R\$ - | R\$ - | R\$ 228.619,52 |
| APDA + 2 meses | R\$ 228.619,52 | R\$ - | R\$ - | R\$ - | R\$ 228.619,52 |
| APDA + 3 meses | R\$ 114.309,76 | R\$ - | R\$ - | R\$ - | R\$ 114.309,76 |
| SUB-TOTAL | R\$ 571.548,80 | - | - | - | R\$ 571.548,80 |
| TOTAL | R\$ 3.071.548,80 | - | - | - | R\$ 3.071.548,80 |

ASSINATURA DO PROPONENTE

APROVAÇÃO DO CONCEDENTE

Boa Viagem (CE), 29/06/2022

Fortaleza (CE), ___/___/___

José Carneiro Dantas Filho
José Carneiro Dantas Filho
Prefeito Municipal



PARCELAS DE MAIOR RELEVÂNCIA E VALOR SIGNIFICATIVO

OBJETO: SERVIÇOS DE CONSTRUÇÃO DO TERMINAL RODOVIÁRIO - RODOVIA BR 020.

Seguem as parcelas de maior relevância e valor significativo para o projeto em comento, conforme o que dispõe a legislação de regência e entendimento sumular do Tribunal de Contas da União - TCU, in verbis.

Lei 8666/93 e suas alterações posteriores.

" Art. 30. A documentação relativa à qualificação técnica limitar-se-á a:

II - comprovação de aptidão para desempenho de atividade pertinente e compatível em características, quantidades e prazos com o objeto da licitação, e indicação das instalações e do aparelhamento e do pessoal técnico adequados e disponíveis para a realização do objeto da licitação, bem como da qualificação de cada um dos membros da equipe técnica que se responsabilizará pelos trabalhos;

§ 1º A comprovação de aptidão referida no inciso II do "caput" deste artigo, no caso das licitações pertinentes a obras e serviços, será feita por atestados fornecidos por pessoas jurídicas de direito público ou privado, devidamente registrados nas entidades profissionais competentes, limitadas as exigências a:

I - capacitação técnico-profissional: comprovação do licitante de possuir em seu quadro permanente, na data prevista para entrega da proposta, profissional de nível superior ou outro devidamente reconhecido pela entidade competente, detentor de atestado de responsabilidade técnica por execução de obra ou serviço de características semelhantes, limitadas estas exclusivamente às parcelas de maior relevância e valor significativo do objeto da licitação, vedadas as exigências de quantidades mínimas ou prazos máximos;" (grifo nosso)

Súmula nº 263/2011 do Tribunal de Contas da União - TCU.

" Para a comprovação da capacidade técnico-operacional das licitantes, e desde que limitada, simultaneamente, às parcelas de maior relevância e valor significativo do objeto a ser contratado, é legal a exigência de comprovação da execução de quantitativos mínimos em obras ou serviços com características semelhantes, devendo essa exigência guardar proporção com a dimensão e a complexidade do objeto a ser executado. "



CAPACITAÇÃO TÉCNICO PROFISSIONAL (PROFISSIONAL)

| ITEM | CÓD | DESCRIÇÃO | UND |
|------|-------|--|-----|
| 4.1 | C2827 | FORMA PLANA CHAPA COMPENSADA RESINADA, ESP.= 10mm UTIL 3X | M2 |
| 4.2 | C4151 | ARMADURA DE AÇO CA 50/60 | KG |
| 6.3 | C2894 | PAVIMENTAÇÃO EM PARALELEPÍPEDO S/REJUNTAMENTO (AGREGADO ADQUIRIDO) | M2 |
| 12.1 | C1326 | ESTRUTURA DE AÇO EM ARCO VÃO DE 20m | M2 |
| 12.2 | C4827 | TELHA DE ALUMÍNIO ONDULADA, ESP=0,7MM | M2 |

Obs: Através de Certidão de Acervo Técnico do Profissional.

CAPACITAÇÃO TÉCNICO OPERACIONAL (EMPRESA)

| ITEM | CÓD | DESCRIÇÃO | UND | QTD | % |
|------|-------|--|-----|----------|-----|
| 4.1 | C2827 | FORMA PLANA CHAPA COMPENSADA RESINADA, ESP.= 10mm UTIL 3X | M2 | 435,06 | 30% |
| 4.2 | C4151 | ARMADURA DE AÇO CA 50/60 | KG | 3.486,30 | 30% |
| 6.3 | C2894 | PAVIMENTAÇÃO EM PARALELEPÍPEDO S/REJUNTAMENTO (AGREGADO ADQUIRIDO) | M2 | 706,66 | 30% |
| 12.1 | C1326 | ESTRUTURA DE AÇO EM ARCO VÃO DE 20m | M2 | 505,26 | |
| 12.2 | C4827 | TELHA DE ALUMÍNIO ONDULADA, ESP=0,7MM | M2 | 585,00 | 30% |

Obs: Através de Atestado(s) de Capacidade Técnica, permitindo-se a soma das quantidades dos itens de parcela de relevância dos atestados para atendimento da quantidade necessária.

Sendo o que se é adequado ao projeto e a Lei.

BOA VIAGEM/CE - FEVEREIRO/2022
26-05-1743
BOA VIAGEM
1864
Geordano de Araujo Pessoa
Engenheiro Civil
RNP nº 0600183610



(PAPEL TIMBRADO DA PROPONENTE)

ANEXO II - MODELO DE APRESENTAÇÃO DE CARTA-PROPOSTA

Local e data

À

Prefeitura Municipal de Boa Viagem
Comissão Permanente de Licitação

REF.: TOMADA DE PREÇOS Nº 2022.07.11.001

Prezados(as) Senhores(as)

Apresentamos a V. Sas. nossa proposta para o objeto do Edital de **TOMADA DE PREÇOS Nº 2022.07.11.001**, cujo objeto é a Execução dos Serviços de Construção do Terminal Rodoviário - Rodovia BR 020 conforme Convênio nº 285/2022 com o Departamento Estadual de Trânsito - DETRAN/CE, junto a Secretaria de Infraestrutura e Recursos Hídricos do Município de Boa Viagem/CE, conforme projeto em anexo, parte integrante deste processo, pelo preço global de R\$ _____, com prazo de execução de 180 (cento e oitenta) dias.

Caso nos seja adjudicado o objeto da presente licitação, nos comprometemos a assinar o contrato no prazo determinado no documento de convocação, indicando para esse fim o(a) Sr(a). _____ portador(a) da carteira de identidade nº _____ e CPF nº _____, como representante legal desta empresa.

Informamos que o prazo de validade da nossa proposta é de **60 (sessenta) dias** corridos, a contar da data da abertura da licitação.

Finalizando, declaramos que assumimos inteira responsabilidade pela execução dos serviços objeto deste Edital e que serão executados conforme exigência editalícia e contratual, e que serão iniciados dentro do prazo de até 10 (dez) dias consecutivos, contados a partir da data de recebimento da Ordem de Serviço.

Atenciosamente,

Carimbo da Empresa e assinatura do(a) representante.



ANEXO III

01. MODELO DE PLANILHA ORÇAMENTÁRIA

TOMADA DE PREÇOS Nº 2022.07.11.001.

OBJETO: Execução dos Serviços de Construção do Terminal Rodoviário - Rodovia BR 020, conforme Convênio nº 285/2022 com o Departamento Estadual de Trânsito - DETRAN/CE, junto a Secretaria de Infraestrutura e Recursos Hídricos do Município de Boa Viagem/CE, conforme projeto em anexo, parte integrante deste processo.

01. PLANILHA ORÇAMENTÁRIA:

| ITEM | ESPECIFICAÇÃO | QTDE | UNID | VALOR - R\$ | |
|------|---------------|------|------|----------------------|-------------------|
| | | | | Unitário (sem B.D.I) | TOTAL (sem B.D.I) |
| | | | | | |
| | | | | | |
| | | | | | |
| | | | | | |
| | | | | | |
| | | | | | |

VALOR GLOBAL (sem B.D.I)

Valor R\$ do B.D.I =

Valor global da proposta (R\$) = Valor global da planilha orçamentária + B.D.I

- de de 20...

BOA VIAGEM
26-06-1913 2011-1864

Carimbo da Empresa e assinatura do(a) representante.



ANEXO III

02. MODELO CRONOGRAMA FÍSICO-FINANCEIRO

| ITEM | DISCRIMINAÇÃO | VALOR | MÊS 1 | | MÊS N | |
|------|---------------|-------|-------|-------|-------|-------|
| | | | % | VALOR | % | VALOR |
| | | | | | | |
| | | | | | | |
| | | | | | | |
| | | | | | | |
| | | | | | | |
| | | | | | | |
| | | | | | | |
| | TOTAL GERAL | | | | | |
| | ACUMULADOS | | | | | |

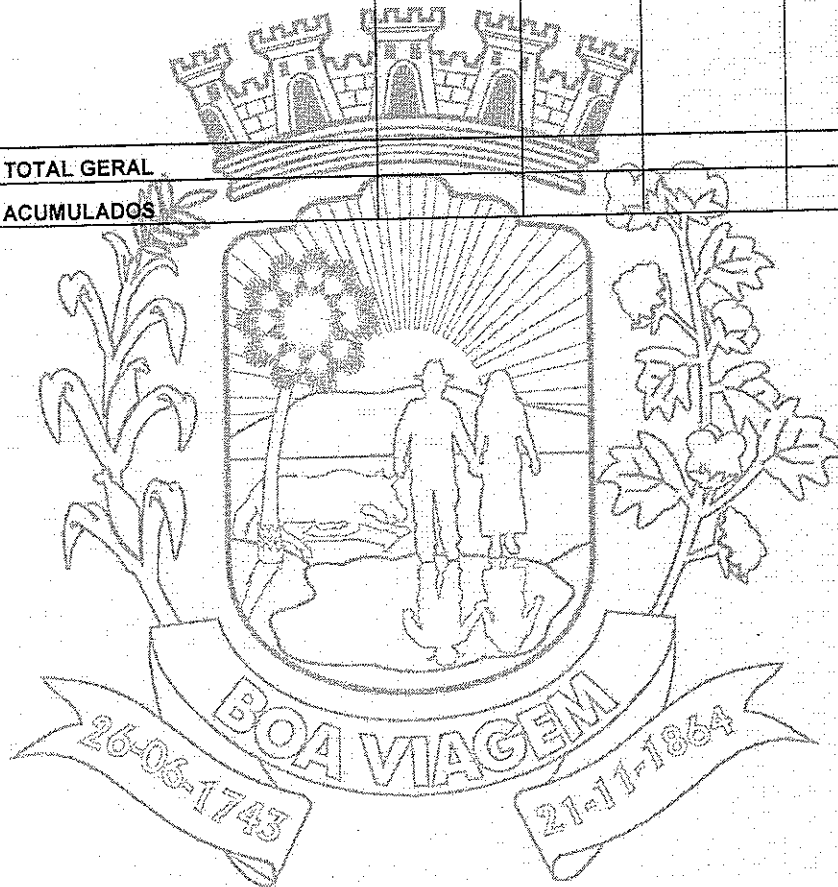

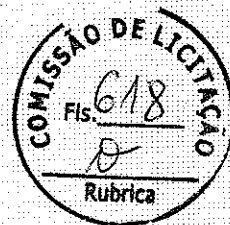

03. TAXAS DE B.D.I - BONIFICAÇÕES E DESPESAS INDIRETAS

| | BONIFICAÇÃO E DESPESAS INDIRETAS | VALOR - % | VALOR - R\$ |
|-----------------------|--------------------------------------|-----------|-------------|
| 1.0 | ADMINISTRAÇÃO CENTRAL | | |
| 2.0 | DESPESAS FINANCEIRAS | | |
| 3.0 | RISCO | | |
| 4.0 | GARANTIA/SEGURO | | |
| 5.0 | LUCRO | | |
| 6.0 | TRIBUTOS / IMPOSTOS (PIS/COFINS/ISS) | | |
| VALOR TOTAL DO B.D.I. | | | |

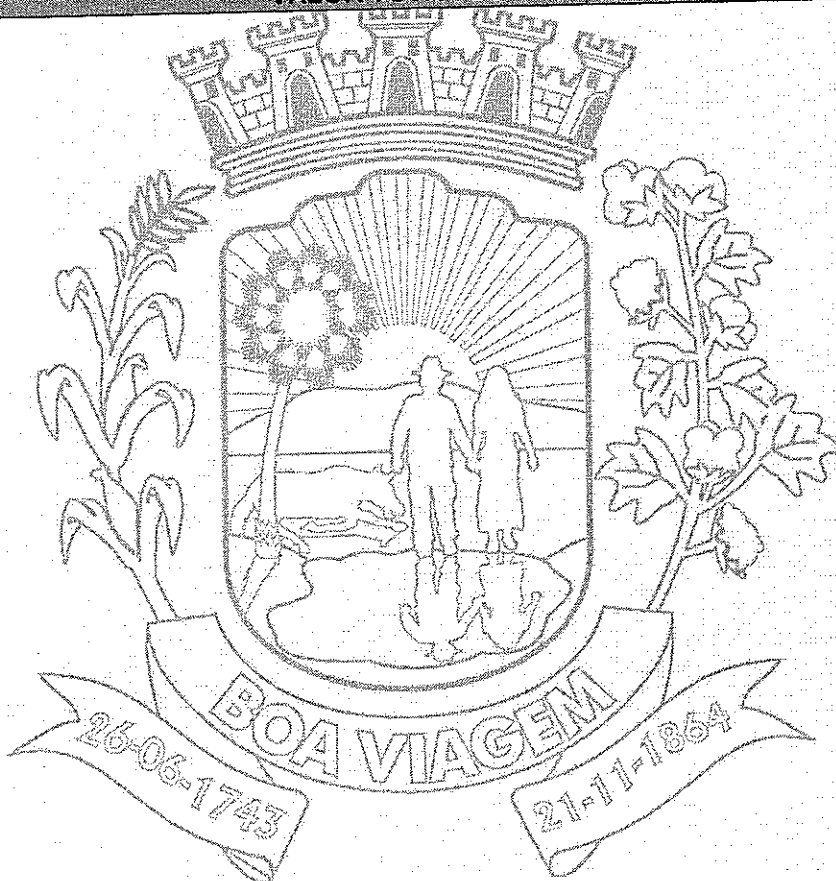



CONTRATO Nº _____



**TERMO DE CONTRATO QUE ENTRE SI FAZEM A
PREFEITURA MUNICIPAL DE BOA VIAGEM,
ATRAVÉS DA SECRETARIA DE INFRAESTRUTURA
E RECURSOS HÍDRICOS, COM A EMPRESA
_____, PARA O
FIM QUE A SEGUIR SE DECLARA:**

O Município de Boa Viagem, pessoa jurídica de direito público interno, com sede à _____, inscrito no CNPJ/MF sob o nº 07.963.515/0001-36, através da Secretaria de Infraestrutura e Recursos Hídricos, representado pelo Ordenador(a) de Despesas da Secretaria de Infraestrutura e Recursos Hídricos, Sr(a) _____, infrafirmado, doravante denominado de CONTRATANTE e, do outro lado, a empresa _____, com endereço à _____ em _____, Estado do _____, inscrito no CNPJ sob o nº _____, representada por _____ portador(a) do CPF nº _____, ao fim assinado(a), doravante denominada de CONTRATADA, de acordo com o Edital de Tomada de Preços nº _____, Processo nº _____, em conformidade com o que preceitua a Lei Federal nº 8.666/93 e suas alterações posteriores sujeitando-se os contratantes às suas normas e às cláusulas e condições a seguir ajustadas:

CLAÚSULA PRIMEIRA - DA FUNDAMENTAÇÃO LEGAL

1.1- Fundamenta-se este contrato na Tomada de Preços nº 2022.07.11.001, na Lei nº 8.666/93 e suas alterações posteriores e na proposta de preços da CONTRATADA.

CLAÚSULA SEGUNDA - DO OBJETO

2.1- O presente contrato tem por objeto a Execução dos Serviços de Construção do Terminal Rodoviário - Rodovia BR 020, conforme Convênio nº 285/2022 com o Departamento Estadual de Trânsito - DETRAN/CE, junto a Secretaria de Infraestrutura e Recursos Hídricos do Município de Boa Viagem/CE, conforme projeto e orçamento em anexo, parte integrante deste processo, conforme especificações na proposta de preços da CONTRATADA, parte integrante deste processo.

CLAÚSULA TERCEIRA - DO VALOR E DA DURAÇÃO DO CONTRATO

3.1- A CONTRATANTE pagará à CONTRATADA, pela execução do objeto deste contrato o valor global de R\$ _____.

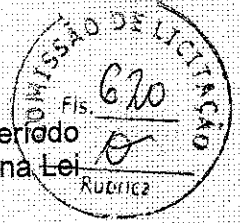

3.2- O contrato terá um prazo de vigência a partir da data da assinatura, pelo até o período de 180 (cento e oitenta) dias, podendo ser prorrogado nos casos e formas previstos na Lei nº 8.666, de 21 de junho de 1993 e alterações posteriores.

CLÁUSULA QUARTA - DAS CONDIÇÕES DE PAGAMENTO

4.1- A fatura relativa aos serviços mensalmente prestados deverá ser apresentada à Secretaria de Infraestrutura e Recursos Hídricos, até o 10º (décimo) dia útil do mês subsequente à realização dos serviços, para fins de conferência e atestação da execução dos serviços.

4.2. A fatura constará dos serviços efetivamente prestados no período de cada mês civil, de acordo com o quantitativo efetivamente realizado no mês, cujo valor será apurado através de medição;

4.3- Caso a medição seja aprovada pela Secretaria de Infraestrutura e Recursos Hídricos, o pagamento será efetuado até o 30º (trigésimo) dia após o protocolo da fatura pelo(a) CONTRATADO(A), junto ao setor competente da Prefeitura Municipal de Boa Viagem.

CLÁUSULA QUINTA - DO REAJUSTAMENTO DE PREÇO

5.1- Os preços são firmes e irrevogáveis pelo período de 12 (doze) meses, a contar da data da apresentação da proposta. Caso o prazo exceda a 12 (doze) meses, os preços contratuais poderão ser reajustados, tomando-se por base a data da apresentação da proposta, com base no INCC - Índice Nacional da Construção Civil ou outro equivalente que venha a substituí-lo, caso este seja extinto.

CLÁUSULA SEXTA - DA FONTE DE RECURSOS

6.1- As despesas decorrentes da contratação correrão por conta do Tesouro Municipal, Estadual e Federal, da dotação orçamentária nº 0901.26.782.0015.1.037, elemento de despesa nº 44.90.51.00.

CLÁUSULA SÉTIMA - DAS ALTERAÇÕES CONTRATUAIS

7.1- A CONTRATADA fica obrigada a aceitar, nas mesmas condições contratuais, acréscimos ou supressões no quantitativo do objeto contratado, até o limite de 25% (vinte e cinco por cento) do valor inicial atualizado do Contrato, conforme o disposto no § 1º, art. 65, da Lei nº 8.666/93 e suas alterações posteriores.

CLÁUSULA OITAVA - DOS PRAZOS

8.1- Os serviços objeto desta licitação deverão ser executados e concluídos no prazo de 180 (cento e oitenta) dias, contados a partir do recebimento da ordem de serviço, podendo ser prorrogado nos termos da Lei 8.666/93 e suas alterações.

8.2- Os pedidos de prorrogação deverão se fazer acompanhar de um relatório circunstanciado e do novo cronograma físico-financeiro adaptado às novas condições propostas. Esses pedidos serão analisados e julgados pela fiscalização da Secretaria de Infraestrutura e Recursos Hídricos da Prefeitura Municipal de Boa Viagem.

8.3- Os pedidos de prorrogação de prazos serão dirigidos a Secretaria de Infraestrutura e Recursos Hídricos, até 10 (dez) dias antes da data do término do prazo contratual.

8.4- Os atrasos ocasionados por motivo de força maior ou caso fortuito, desde que notificados no prazo de 48 (quarenta e oito) horas e aceitos Secretaria de Infraestrutura e



Recursos Hídricos da Prefeitura Municipal de Boa Viagem, não serão considerados como inadimplemento contratual.

CLÁUSULA NONA - DAS OBRIGAÇÕES DA CONTRATANTE

9.1- A Contratante se obriga a proporcionar à Contratada todas as condições necessárias ao pleno cumprimento das obrigações decorrentes do Termo Contratual, consoante estabelece a Lei nº 8.666/93 e suas alterações posteriores;

9.2- Fiscalizar e acompanhar a execução do objeto contratual;

9.3- Comunicar à Contratada toda e qualquer ocorrência relacionada com a execução do objeto contratual, diligenciando nos casos que exigem providências corretivas;

9.4- Providenciar os pagamentos à Contratada à vista das Notas Fiscais /Faturas devidamente atestadas pelo Setor Competente.

CLÁUSULA DÉCIMA - DAS OBRIGAÇÕES DA CONTRATADA

10.1- Executar o objeto do Contrato de conformidade com as condições e prazos estabelecidos nesta Tomada de Preços, no Termo Contratual e na proposta vencedora do certame;

10.2- Manter durante toda a execução do objeto contratual, em compatibilidade com as obrigações assumidas, todas as condições de habilitação e qualificação exigidas na Lei de Licitações;

10.3- Utilizar profissionais devidamente habilitados;

10.4 - Substituir os profissionais nos casos de impedimentos fortuitos, de maneira que não se prejudiquem o bom andamento e a boa prestação dos serviços

10.5- Facilitar a ação da fiscalização na inspeção dos serviços, prestando, prontamente, os esclarecimentos que forem solicitados pela CONTRATANTE;

10.6- Responder perante a Prefeitura Municipal de Boa Viagem, mesmo no caso de ausência ou omissão da fiscalização, indenizando-a devidamente por quaisquer atos ou fatos lesivos aos seus interesses, que possam interferir na execução do contrato, quer sejam eles praticados por empregados, prepostos ou mandatários seus. A responsabilidade se estenderá a danos causados a terceiros, devendo a CONTRATADA adotar medidas preventivas contra esses danos, com fiel observância das normas emanadas das autoridades competentes e das disposições legais vigentes;

10.7- Responder, perante as leis vigentes, pelo sigilo dos documentos manuseados, sendo que a CONTRATADA não deverá, mesmo após o término do contrato, sem consentimento prévio, por escrito, da CONTRATANTE, fazer uso de quaisquer documentos ou informações especificadas no parágrafo anterior, a não ser para fins de execução do contrato;

10.8- Providenciar a imediata correção das deficiências e/ ou irregularidades apontadas pela CONTRATANTE;

10.9- Pagar seus empregados no prazo previsto em lei, sendo, também, de sua responsabilidade o pagamento de todos os tributos que, direta ou indiretamente, incidam sobre a prestação dos serviços contratados inclusive as contribuições previdenciárias fiscais e parafiscais, FGTS, PIS, emolumentos, seguros de acidentes de trabalho, etc,

PREFEITURA DE BOA VIAGEM

CNPJ Nº 07.963.515/0001-36 | CGF Nº 06.920.307-5

Praça Monsenhor José Cândido, 100 | Centro | Boa Viagem/CE | CEP 63.870-000

Tel.: 88 3427.7001 - 9 8168.1714 | E-mail: pmbv_oficial@boaviagem.ce.gov.br | Site: www.boaviagem.ce.gov.br



ficando excluída qualquer solidariedade da Prefeitura Municipal de Boa Viagem por eventuais autuações administrativas e/ou judiciais uma vez que a inadimplência da CONTRATADA, com referência às suas obrigações, não se transfere a Prefeitura Municipal de Boa Viagem;

10.10- Disponibilizar, a qualquer tempo, toda documentação referente ao pagamento dos tributos, seguros, encargos sociais, trabalhistas e previdenciários relacionados com o objeto do CONTRATO;

10.11- Responder, pecuniariamente, por todos os danos e/ou prejuízos que forem causados à União, Estado, Município ou terceiros, decorrentes da prestação dos serviços;

10.12- Respeitar as normas de segurança e medicina do trabalho, previstas na Consolidação das Leis do Trabalho e legislação pertinente;

10.13- Responsabilizar-se pela adoção das medidas necessárias à proteção ambiental e às precauções para evitar a ocorrência de danos ao meio ambiente e a terceiros, observando o disposto na legislação federal, estadual e municipal em vigor, inclusive a Lei nº 9.605, publicada no D.O.U. de 13/02/98;

10.14- Responsabilizar-se perante os órgãos e representantes do Poder Público e terceiros por eventuais danos ao meio ambiente causados por ação ou omissão sua, de seus empregados, prepostos ou contratados;

10.15- A CONTRATADA estará obrigada ainda a satisfazer aos requisitos e atender a todas as exigências e condições a seguir estabelecidas:

a) Prestar os serviços de acordo com o edital e seus anexos, projetos e as Normas da ABNT.

b) Atender às normas da Associação Brasileira de Normas Técnicas (ABNT) e demais normas internacionais pertinentes ao objeto contratado.

c) Responsabilizar-se pela conformidade, adequação, desempenho e qualidade dos serviços e bens, bem como de cada material, matéria-prima ou componente individualmente considerado, mesmo que não sejam de sua fabricação, garantindo seu perfeito desempenho;

d) Registrar o Contrato decorrente desta licitação no CREA, na forma da Lei, e apresentar o comprovante de "Anotação de Responsabilidade Técnica - ART" correspondente, antes da apresentação da primeira fatura, perante a Prefeitura Municipal de Boa Viagem, sob pena de retardar o processo de pagamento;

CLÁUSULA DÉCIMA-PRIMEIRA - DAS SANÇÕES ADMINISTRATIVAS

11.1- Pela inexecução total ou parcial das obrigações assumidas, garantidas a prévia defesa, a Administração poderá aplicar à CONTRATADA, as seguintes sanções:

a) Advertência.

b) Multas de:

b.1) 10% (dez por cento) sobre o valor contratado, em caso de recusa da licitante VENCEDORA em assinar o contrato dentro do prazo de 05 (cinco) dias úteis, contados da data da notificação feita pela CONTRATANTE;



b.2) 0,3% (três décimos por cento) sobre o valor da parcela não cumprida do Contrato, por dia de atraso na execução do objeto contratual, até o limite de 30 (trinta) dias;

b.3) 2% (dois por cento) cumulativos sobre o valor da parcela não cumprida do Contrato e rescisão do pacto, a critério Secretaria de Infraestrutura e Recursos Hídricos de Boa Viagem/CE, em caso de atraso superior a 30 (trinta) dias na execução dos serviços.

b.4) O valor da multa referida nestas cláusulas será descontado "ex-officio" da CONTRATADA, mediante subtração a ser efetuada em qualquer fatura de crédito em seu favor que mantenha junto à Secretaria de Infraestrutura e Recursos Hídricos de Boa Viagem/CE, independente de notificação ou interpelação judicial ou extrajudicial;

c) Suspensão temporária do direito de participar de licitação e impedimento de contratar com a Administração, pelo prazo de até 02 (dois) anos;

d) Declaração de inidoneidade para licitar ou contratar com a Administração Pública, enquanto pendurarem os motivos determinantes da punição ou até que a CONTRATANTE promova sua reabilitação.

CLÁUSULA DÉCIMA-SEGUNDA - DAS RESCISÕES CONTRATUAIS

12.1 - A rescisão contratual poderá ser:

12.2- Determinada por ato unilateral e escrito da CONTRATANTE, nos casos enumerados nos incisos I a XII do art. 78 da Lei Federal nº 8.666/93;

12.3- Amigável, por acordo entre as partes, mediante autorização escrita e fundamentada da autoridade competente, reduzida a termo no processo licitatório, desde que haja conveniência da Administração;

12.4- Em caso de rescisão prevista nos incisos XII e XVII do art. 78 da Lei nº 8.666/93, sem que haja culpa do CONTRATADO, será esta ressarcida dos prejuízos regulamentares comprovados, quando os houver sofrido;

12.5- A rescisão contratual de que trata o inciso I do art. 78 acarreta as conseqüências previstas no art. 80, incisos I a IV, ambos da Lei nº 8.666/93.

CLÁUSULA DÉCIMA-TERCEIRA - DOS RECURSOS ADMINISTRATIVOS

13.1- Os recursos cabíveis serão processados de acordo com o que estabelece o art. 109 da Lei nº 8666/93 e suas alterações.

13.2- Os recursos deverão ser interpostos mediante petição devidamente arrazoada e subscrita pelo representante legal da recorrente, dirigida à Comissão de Licitação da Prefeitura Municipal de Boa Viagem.

13.3- Os recursos serão protocolados na Secretaria de Infraestrutura e Recursos Hídricos de Boa Viagem/CE, e encaminhados à Comissão de Licitação.

CLAÚSULA DÉCIMA-QUARTA - DO FORO

14.1- Fica eleito o foro da Comarca de Boa Viagem/CE, Estado do Ceará, para dirimir toda e qualquer controvérsia oriunda do presente, que não possa ser resolvida pela via administrativa, renunciando-se, desde já, a qualquer outro, por mais privilegiado que seja.



E, por estarem acertados as partes, firmam o presente instrumento contratual em 03
vias para que possa produzir os efeitos legais.

Boa Viagem/CE, ____ de _____ de 20__.

Nome do Ordenador(a) de Despesas
Ordenador(a) de Despesas da
Secretaria de Infraestrutura e Recursos
Hídricos
CONTRATANTE

Representante
Empresa
CONTRATADA

TESTEMUNHAS:

01. _____
Nome:
CPF/MF:

02. _____
Nome:
CPF/MF

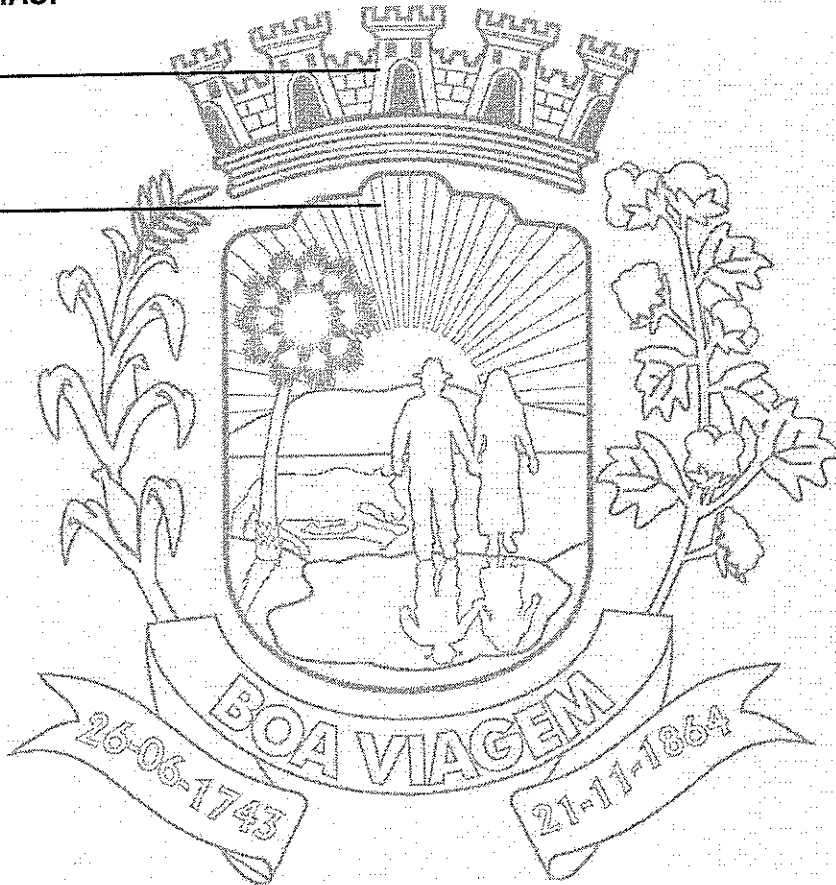



ANEXO V

MODELOS DE DECLARAÇÃO

DECLARAÇÃO DO MENOR

DECLARAMOS, para todos os fins e sob as penas da lei, que não executamos trabalho noturno, perigoso ou insalubre com menores de dezoito anos e de qualquer trabalho com menores de dezesseis anos, salvo na condição de aprendiz, a partir de quatorze anos, em cumprimento ao disposto no inciso XXXIII do art. 7º da Constituição Federal e de conformidade com a exigência prevista no inciso V, do art. 27 da Lei Federal nº 8.666/93 e suas alterações posteriores.

_____ de _____ de 20__.

Carimbo e assinatura do representante legal da empresa.

DECLARAÇÃO DE ME OU EPP

DECLARAMOS, para todos os fins e sob as penas da lei, para usufruir os benefícios previstos nas Leis Complementares nº 123/2006 e 147/2014, que nos enquadramos na condição de: (citar se: Micro Empresa-ME ou Empresa de Pequeno Porte-EPP).

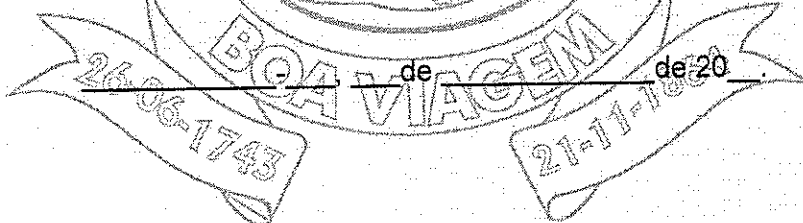

Carimbo e assinatura do representante legal da empresa.



ANEXO VI – MODELO DE CARTA DE FIANÇA BANCÁRIA
(PAPEL TIMBRADO DA INSTITUIÇÃO FINANCEIRA)



Local e data

À
Comissão Permanente
Prefeitura Municipal de _____-CE

Ref.: TOMADA DE PREÇOS N° _____

Prezados Senhores

Pela presente Carta de Fiança, o Banco _____, com sede na rua _____, CNPJ n° _____, por si diretamente e seus sucessores, se obriga perante a Prefeitura, 0 Municipal de _____, em caráter irrevogável e irretratável como fiador solidário e principal pagador, com expressa renúncia ao benefício estatuído no artigo 827 do Código Civil Brasileiro, da firma _____, com sede na rua _____, CNPJ n° _____, da importância de R\$ _____, correspondente a _____% (_____ por cento) do valor estimado para a licitação da TOMADA DE PREÇOS N° _____ cujo objeto é a _____, no município de _____-CE. A presente fiança é prestada para o fim específico de garantir o cumprimento, por parte de nossa afiançada. Por força da presente fiança, obriga-se este Banco a pagar a Prefeitura Municipal de _____, no prazo de 24 (vinte e quatro) horas, contado do simples aviso que pela mesma lhe for dado, até o limite do valor fixado acima, quaisquer importâncias cobertas por esta fiança. Esta garantia vigorará pelo prazo de 90 (noventa) dias. Sem Nenhuma objeção ou oposição da nossa afiançada será admitida ou invocada por este Banco para o fim de escusar do cumprimento da obrigação assumida neste ato e por este instrumento perante a Prefeitura Municipal de _____.

Declara, ainda, este Banco fiador, que a presente fiança está devidamente contabilizada e que satisfaz às determinações do Banco Central do Brasil e aos preceitos da legislação bancária aplicáveis e que os signatários deste instrumento estão autorizados a prestar a presente fiança. Declara, finalmente, que está autorizado pelo Banco Central do Brasil a expedir Carta de Fiança e que o valor da presente se contém dentro dos limites que lhe são autorizados pela referida entidade federal. A presente fiança foi emitida em 01 (uma) única via.

Local e data

(assinatura)

(assinatura)

Nome do Representante Legal Nome do Representante Legal
da Instituição Financeira/Banco da empresa
(reconhecer a firma)

(reconhecer a firma)