

FORTALEZA (CE) - 13 DE JULHO DE 2024.

PROPOSTA DE PREÇOS

**AO(A) PREGOEIRO(A) DA,
PREFEITURA MUNICIPAL DE BOA VIAGEM - CE
COMISSÃO PERMANENTE DE LICITAÇÃO**

REFERENTE PREGÃO ELETRÔNICO Nº: **2024.07.31.001**

DATA E HORA DE ABERTURA: **14 DE AGOSTO DE 2024 ÀS 09:00HS**

OBJETO: O OBJETO DESTA LICITAÇÃO É REGISTRO DE PREÇOS PARA FUTURAS E EVENTUAIS AQUISIÇÕES DE MATERIAIS PERMANENTES, ATENDENDO AS NECESSIDADES DAS ESCOLAS MUNICIPAIS, JUNTO A SECRETARIA DE EDUCAÇÃO DO MUNICÍPIO DE BOA VIAGEM/CE

PREZADOS SENHORES,

APRESENTAMOS A VOSSAS SENHORIAS NOSSA PROPOSTA DE PREÇOS, CONFORME PLANILHA ABAIXO, REFERENTE AO PREGÃO ELETRÔNICO Nº **2024.07.31.001** CUJO OBJETO É A O **OBJETO DESTA LICITAÇÃO É REGISTRO DE PREÇOS PARA FUTURAS E EVENTUAIS AQUISIÇÕES DE MATERIAIS PERMANENTES, ATENDENDO AS NECESSIDADES DAS ESCOLAS MUNICIPAIS, JUNTO A SECRETARIA DE EDUCAÇÃO DO MUNICÍPIO DE BOA VIAGEM/CE**, CONFORME ESPECIFICAÇÕES CONTIDAS NO TERMO DE REFERÊNCIA DO EDITAL.

A PROPOSTA ENCONTRA-SE EM CONFORMIDADE COM AS INFORMAÇÕES PREVISTAS NO EDITAL E SEUS ANEXOS.

NESTA OPORTUNIDADE, TEMOS A DECLARAR, SOB AS PENAS DA LEI, QUE TOMAMOS PLENO CONHECIMENTO DOS PRODUTOS OBJETO DESTA LICITAÇÃO; QUE NÃO POSSUIMOS NENHUM FATO IMPEDITIVO PARA A PARTICIPAÇÃO DESTE CERTAME E QUE NOS SUBMETEMOS A TODAS AS CLÁUSULAS E CONDIÇÕES PREVISTAS NESTE EDITAL.

LOTE 02 - AR E VENTILAÇÃO						
ITEM	UNID.	QUANT	DESCRIÇÃO DOS PRODUTOS	MARCA	VALOR UNITÁRIO	VALOR TOTAL
1	UNIDADE	22	AR CONDICIONADO 30.000 BTUS - ESPECIFICAÇÕES MÍNIMAS: TIPO SPLIT; PARA AMBIENTES DE ATÉ 50 METROS QUADRADOS; CAPACIDADE DE REFRIGERAÇÃO: 30000 BTU/H E 8792W; ALIMENTAÇÃO (VOLTS)220V; VAZÃO DE AR (M³/H)1300; GÁS REFRIGERANTE: R-410A; SELO PROCEL COM CLASSIFICAÇÃO DO INMETRO DE EFICIÊNCIA ENERGÉTICA "A"; TIPO DO CONDENSADOR: HORIZONTAL; TIPO DE TECNOLOGIA DO COMPRESSOR: ROTATIVO INVERTER; CONTROLE DA DIREÇÃO DO AR (PARA CIMA - PARA BAIXO) MÉDIO E AUTOMÁTICO; NÍVEL DE RUÍDO INTERNO: 50DB/A; COR DA EVAPORADORA: BRANCO; REGULA VELOCIDADE DE VENTILAÇÃO; PAINEL DE LED COM ILUMINAÇÃO SUAVE COM EXIBIÇÃO DA TEMPERATURA E DAS FUNÇÕES DO APARELHO COM AJUSTE DO TERMOSTATO DE AJUSTE MAIS PRECISO, PERMITINDO A SELEÇÃO DE TEMPERATURA GRAU A GRAU; FUNÇÕES: SLEEP, SWING, TURBO, HOLD E TIMER; CICLO DE AR: QUENTE/FRIO; CONTROLE DA DIREÇÃO DO AR (ESQUERDA - DIREITA): MANUAL; ACOMPANHAR MANUAL DE INSTRUÇÕES E CONTROLE REMOTO COM TECLAS DE FUNÇÕES E REGULAGEM DE TEMPERATURA; GARANTIA DO FABRICANTE: 12 (DOZE) MESES COM ASSISTÊNCIA TÉCNICA PRESTADA NO ESTADO DO CEARÁ OU ATRAVÉS DE TELEFONE 0800 PARA AGENDAMENTO COM ENVIO SEM QUAISQUER ONUS PARA ESTA ADMINISTRAÇÃO. DEVERÁ SER APRESENTADO CATÁLOGOS, FOLDER OU MATERIAL EXPOSITIVO DO FABRICANTE DOS PRODUTOS OFERTADOS NA PROPOSTA DE PREÇOS (INICIAL), QUE SERÃO SUBMETIDOS A ANÁLISE, QUANTO À QUALIDADE E CARACTERÍSTICAS TÉCNICAS EXIGIDAS, OBSERVANDO AS DEVIDAS ESPECIFICAÇÕES DOS ITENS, CONFORME ESTE EDITAL. TAMBÉM PODERÁ SER VERIFICADA A VERACIDADE DAS INFORMAÇÕES COM AS CARACTERÍSTICAS EXPOSTAS NOS SITE DO FABRICANTE DOS PRODUTOS OFERTADOS.	EOS	R\$ 6.877,75	R\$ 151.310,50
2	UNIDADE	100	AR CONDICIONADO 22.000 BTUS - ESPECIFICAÇÕES MÍNIMAS: TIPO SPLIT; CAPACIDADE DE REFRIGERAÇÃO: 22000 BTU/H E 7033W OU SUPERIOR; POTÊNCIA MÁXIMA: 2170W; ALIMENTAÇÃO (VOLTS)220V; CORRENTE ELÉTRICA DE REFRIGERAÇÃO (AMPERES)10,2; VAZÃO DE AR (M³/H)1100; GÁS REFRIGERANTE: R-410A; CLASSIFICAÇÃO ENERGÉTICA (INMETRO): A; POSSUIR SERPENTINA COM TUBO DE COBRE; UTILIZAR GÁS ECOLÓGICO R410A; TIPO DO CONDENSADOR: HORIZONTAL; TIPO DE TECNOLOGIA DO COMPRESSOR: INVERTER; CONTROLE DA DIREÇÃO DO AR (PARA CIMA - PARA BAIXO)AUTOMÁTICO; NÍVEL DE RUÍDO INTERNO: 51DB/A; NÍVEL DE RUÍDO EXTERNO: 50DB/A; COR DA EVAPORADORA: BRANCO; REGULA VELOCIDADE DE VENTILAÇÃO; DISPLAY COM EXIBIÇÃO DA TEMPERATURA E DAS FUNÇÕES DO APARELHO COM AJUSTE DO TERMOSTATO DE AJUSTE MAIS PRECISO, PERMITINDO A SELEÇÃO DE TEMPERATURA; FUNÇÕES: SLEEP, SWING, TURBO E TIMER; CICLO DE AR: QUENTE/FRIO; CONTROLE DA DIREÇÃO DO AR (ESQUERDA - DIREITA): MANUAL; ACOMPANHAR MANUAL DE INSTRUÇÕES E CONTROLE REMOTO COM TECLAS DE FUNÇÕES E REGULAGEM DE TEMPERATURA; GARANTIA DO FABRICANTE: 12 (DOZE) MESES COM ASSISTÊNCIA TÉCNICA PRESTADA NO ESTADO DO CEARÁ OU ATRAVÉS DE TELEFONE 0800 PARA AGENDAMENTO COM ENVIO SEM QUAISQUER ÔNUS PARA ESTA ADMINISTRAÇÃO. DEVERÁ SER APRESENTADO CATÁLOGOS, FOLDER OU MATERIAL EXPOSITIVO DO FABRICANTE DOS PRODUTOS OFERTADOS NA PROPOSTA DE PREÇOS (INICIAL), QUE SERÃO SUBMETIDOS A ANÁLISE, QUANTO À QUALIDADE E CARACTERÍSTICAS TÉCNICAS EXIGIDAS, OBSERVANDO AS DEVIDAS ESPECIFICAÇÕES DOS ITENS, CONFORME ESTE EDITAL. TAMBÉM PODERÁ SER VERIFICADA A VERACIDADE DAS INFORMAÇÕES COM AS CARACTERÍSTICAS EXPOSTAS NOS SITE DO FABRICANTE DOS PRODUTOS OFERTADOS.	EOS	R\$ 5.870,67	R\$ 587.067,00

3	UNIDADE	500	AR CONDICIONADO 18.000 BTUS - ESPECIFICAÇÕES MÍNIMAS: TIPO SPLIT; PARA AMBIENTES DE ATÉ 30 METROS QUADRADOS; CAPACIDADE DE REFRIGERAÇÃO: 18000 BTU/H E 5270W; POTÊNCIA MÁXIMA: 2450W; ALIMENTAÇÃO (VOLTS)220V; CORRENTE ELÉTRICA DE REFRIGERAÇÃO (AMPERES)7,6; VAZÃO DE AR (M³/H) 800; GÁS REFRIGERANTE: R-410A; SERPENTINA COM TUBOS 100% EM COBRE; SELO PROCEL COM CLASSIFICAÇÃO DO INMETRO DE EFICIÊNCIA ENERGÉTICA "A"; TIPO DO CONDENSADOR: HORIZONTAL; TIPO DE TECNOLOGIA DO COMPRESSOR: INVERTER; CONTROLE DA DIREÇÃO DO AR (PARA CIMA - PARA BAIXO)AUTOMÁTICO; NÍVEL DE RUÍDO INTERNO: 45B/A; COR DA EVAPORADORA: BRANCO; CICLO DE AR: QUENTE/FRIO REGULA VELOCIDADE DE VENTILAÇÃO; PAINEL DE LED COM ILUMINAÇÃO SUAVE COM EXIBIÇÃO DA TEMPERATURA E DAS FUNÇÕES DO APARELHO COM AJUSTE DO TERMOSTATO DE AJUSTE MAIS PRECISO, PERMITINDO A SELEÇÃO DE TEMPERATURA GRAU A GRAU; FUNÇÕES: SLEEP, SWING, TURBO, HEALTH E TIMER; CONTROLE DA DIREÇÃO DO AR (ESQUERDA - DIREITA): MANUAL; ACOMPANHAR MANUAL DE INSTRUÇÕES E CONTROLE REMOTO COM TECLAS DE FUNÇÕES E REGULAGEM DE TEMPERATURA. DEVERÁ SER APRESENTADO CATÁLOGOS, FOLDER OU MATERIAL EXPOSITIVO DO FABRICANTE DOS PRODUTOS OFERTADOS NA PROPOSTA DE PREÇOS (INICIAL), QUE SERÃO SUBMETIDOS A ANÁLISE, QUANTO À QUALIDADE E CARACTERÍSTICAS TÉCNICAS EXIGIDAS, OBSERVANDO AS DEVIDAS ESPECIFICAÇÕES DOS ITENS, CONFORME ESTE EDITAL. TAMBÉM PODERÁ SER VERIFICADA A VERACIDADE DAS INFORMAÇÕES COM AS CARACTERÍSTICAS EXPOSTAS NOS SITE DO FABRICANTE DOS PRODUTOS OFERTADOS.	EOS	R\$ 4.960,75	R\$ 2.480.375,00
4	UNIDADE	500	AR CONDICIONADO 12.000 BTUS - ESPECIFICAÇÕES MÍNIMAS: TIPO SPLIT; PARA AMBIENTES DE ATÉ 20 METROS QUADRADOS; CAPACIDADE DE REFRIGERAÇÃO: 12000 BTU/H E 3517W; POTÊNCIA MÁXIMA: 1085W; ALIMENTAÇÃO (VOLTS)220V; CORRENTE ELÉTRICA DE REFRIGERAÇÃO (AMPERES)5,0; VAZÃO DE AR (M³/H)500; GÁS REFRIGERANTE: R-410A; SERPENTINA COM TUBOS 100% EM COBRE; SELO PROCEL COM CLASSIFICAÇÃO DO INMETRO DE EFICIÊNCIA ENERGÉTICA "A"; TIPO DO CONDENSADOR: HORIZONTAL; TIPO DE TECNOLOGIA DO COMPRESSOR: INVERTER; CONTROLE DA DIREÇÃO DO AR (PARA CIMA - PARA BAIXO)AUTOMÁTICO; NÍVEL DE RUÍDO INTERNO: 43DB/A; COR DA EVAPORADORA: BRANCO; REGULA VELOCIDADE DE VENTILAÇÃO; PAINEL DE LED COM ILUMINAÇÃO SUAVE COM EXIBIÇÃO DA TEMPERATURA E DAS FUNÇÕES DO APARELHO COM AJUSTE DO TERMOSTATO DE AJUSTE MAIS PRECISO, PERMITINDO A SELEÇÃO DE TEMPERATURA GRAU A GRAU; FUNÇÕES: SLEEP, SWING, TURBO, HEALTH E TIMER; CICLO DE AR: QUENTE/FRIO; CONTROLE DA DIREÇÃO DO AR (ESQUERDA - DIREITA): MANUAL; ACOMPANHAR MANUAL DE INSTRUÇÕES E CONTROLE REMOTO COM TECLAS DE FUNÇÕES E REGULAGEM DE TEMPERATURA. DEVERÁ SER APRESENTADO CATÁLOGOS, FOLDER OU MATERIAL EXPOSITIVO DO FABRICANTE DOS PRODUTOS OFERTADOS NA PROPOSTA DE PREÇOS (INICIAL), QUE SERÃO SUBMETIDOS A ANÁLISE, QUANTO À QUALIDADE E CARACTERÍSTICAS TÉCNICAS EXIGIDAS, OBSERVANDO AS DEVIDAS ESPECIFICAÇÕES DOS ITENS, CONFORME ESTE EDITAL. TAMBÉM PODERÁ SER VERIFICADA A VERACIDADE DAS INFORMAÇÕES COM AS CARACTERÍSTICAS EXPOSTAS NOS SITE DO FABRICANTE DOS PRODUTOS OFERTADOS.	EOS	R\$ 2.725,33	R\$ 1.362.665,00
5	UNIDADE	250	VENTILADOR DE PAREDE TUFÃO 60 CM - ESPECIFICAÇÕES MÍNIMAS: DESIGN MODERNO, COM PÉ SENDO BASE REDONDA COM SAPATAS ESTABILIZADORAS, 3 VELOCIDADES, MODELO: COLUNA COM ALTURA MÍNIMA DE 120CM E MÁXIMO 175CM; COR: PRETO, OSCILANTE PARA DIREITA E ESQUERDA; GRADES EM AÇO TRATADO PINTADAS NA COR PRETA E REMOVÍVEL, COM PROTETOR TÉRMICO, HÉLICE FINA EM POLIPROPILENO; POSSUIR MOTOR COM ROLAMENTO E POTÊNCIA MÍNIMA DE 145 W; SELO PROCEL A NAS TRÊS OPÇÕES DE VELOCIDADES. DEVERÁ SER APRESENTADO CATÁLOGOS, FOLDER OU MATERIAL EXPOSITIVO DO FABRICANTE DOS PRODUTOS OFERTADOS NA PROPOSTA DE PREÇOS (INICIAL), QUE SERÃO SUBMETIDOS A ANÁLISE, QUANTO À QUALIDADE E CARACTERÍSTICAS TÉCNICAS EXIGIDAS, OBSERVANDO AS DEVIDAS ESPECIFICAÇÕES DOS ITENS, CONFORME ESTE EDITAL. TAMBÉM PODERÁ SER VERIFICADA A VERACIDADE DAS INFORMAÇÕES COM AS CARACTERÍSTICAS EXPOSTAS NOS SITE DO FABRICANTE DOS PRODUTOS OFERTADOS.	VENTISOL	R\$ 309,25	R\$ 77.312,50
6	UNIDADE	100	VENTILADOR DE COLUNA TUFÃO 50 CM ESPECIFICAÇÕES MÍNIMAS: DESIGN MODERNO, COM PÉ BASE REDONDO, 3 VELOCIDADES, MODELO: COLUNA COM ALTURA MÍNIMA DE 115CM E MÁXIMO 135CM; COR: PRETO, OSCILANTE PARA DIREITA E ESQUERDA; GRADES EM PLÁSTICO NA COR PRETA E REMOVÍVEL, COM PROTETOR TÉRMICO, POSSUIR 6 HÉLICES FINA EM POLIPROPILENO; POSSUIR MOTOR COM ROLAMENTO E POTÊNCIA MÍNIMA DE 135 W; SELO PROCEL A NAS TRÊS OPÇÕES DE VELOCIDADES. DEVERÁ SER APRESENTADO CATÁLOGOS, FOLDER OU MATERIAL EXPOSITIVO DO FABRICANTE DOS PRODUTOS OFERTADOS NA PROPOSTA DE PREÇOS (INICIAL), QUE SERÃO SUBMETIDOS A ANÁLISE, QUANTO À QUALIDADE E CARACTERÍSTICAS TÉCNICAS EXIGIDAS, OBSERVANDO AS DEVIDAS ESPECIFICAÇÕES DOS ITENS, CONFORME ESTE EDITAL. TAMBÉM PODERÁ SER VERIFICADA A VERACIDADE DAS INFORMAÇÕES COM AS CARACTERÍSTICAS EXPOSTAS NOS SITE DO FABRICANTE DOS PRODUTOS OFERTADOS.	VENTISOL	R\$ 333,00	R\$ 33.300,00
VALOR TOTAL DO LOTE:						R\$ 4.692.030,00
quatro milhões, seiscentos e noventa e dois mil e trinta reais						

LOTE 03 - ELETRODOMESTICOS						
ITEM	UNID.	QUANT	DESCRIÇÃO DOS PRODUTOS	MARCA	VALOR UNITÁRIO	VALC
1	UNIDADE	50	FREEZER HORIZONTAL GRANDE ESPECIFICAÇÕES MÍNIMAS: CONSERVADOR E REFRIGERADOR HORIZONTAL (DUPLA AÇÃO) - 2 TAMPAS BALANCEADAS COM DOBRADIÇAS REFORÇADAS. GABINETE EXTERNO COM PINTURA A PÓ E INTERNO EM AÇO GALVANIZADO E CANTOS ARREDONDADOS; PUXADORES ERGONÔMICO; POSSUIR DRENO FRONTAL (DISPENSA O DESLOCAMENTO DO EQUIPAMENTO); SISTEMA DE RODÍZIOS GIRATÓRIOS 360 ROTATIVOS; CONDENSADOR COM BAIXO NÍVEL DE RUÍDO; CAPACIDADE TOTAL MÍNIMA: 465 LITROS; VOLTAGEM 220 VOLTS. DEVERÁ SER APRESENTADO CATÁLOGOS, FOLDER OU MATERIAL EXPOSITIVO DO FABRICANTE DOS PRODUTOS OFERTADOS NA PROPOSTA DE PREÇOS (INICIAL), QUE SERÃO SUBMETIDOS A ANÁLISE, QUANTO À QUALIDADE E CARACTERÍSTICAS TÉCNICAS EXIGIDAS, OBSERVANDO AS DEVIDAS ESPECIFICAÇÕES DOS ITENS, CONFORME ESTE EDITAL. TAMBÉM PODERÁ SER VERIFICADA A VERACIDADE DAS INFORMAÇÕES COM AS CARACTERÍSTICAS EXPOSTAS NOS SITE DO FABRICANTE DOS PRODUTOS OFERTADOS.	CONSUL	R\$ 4.605,00	R\$ 230.250,00
2	UNIDADE	38	REFRIGERADOR/GELADEIRA 2 PORTAS ESPECIFICAÇÕES MÍNIMAS: TIPO DE DEGELO: FROST FREE; QUANTIDADE DE PORTAS: 2; CAPACIDADE ARMAZENAGEM DO REFRIGERADOR: 280 LITROS OU SUPERIOR; CAPACIDADE ARMAZENAGEM DO FREEZER: 90 LITROS OU SUPERIOR; CAPACIDADE ARMAZENAGEM TOTAL: 370 LITROS OU SUPERIOR; PRATELEIRAS: 3 PRATELEIRAS DE VIDRO, SENDO 1 DOBRÁVEL; BANDEJAS: 1 BANDEJA DESLIZANTE; CONTROLE DE TEMPERATURA EXTERNO: ELETRÔNICO; PORTA OVOS: 2 X 6 OVOS; GAVETAS: 1 GAVETA LEGUMES; ILUMINAÇÃO: LED; FORMA DE GELO; PÉS: REGULÁVEIS; PUXADORES: 2 FABRICADO EM METAL; EFICIÊNCIA ENERGÉTICA: A; TENSÃO: 220V. DEVERÁ SER APRESENTADO CATÁLOGOS, FOLDER OU MATERIAL EXPOSITIVO DO FABRICANTE DOS PRODUTOS OFERTADOS NA PROPOSTA DE PREÇOS (INICIAL), QUE SERÃO SUBMETIDOS A ANÁLISE, QUANTO À QUALIDADE E CARACTERÍSTICAS TÉCNICAS EXIGIDAS, OBSERVANDO AS DEVIDAS ESPECIFICAÇÕES DOS ITENS, CONFORME ESTE EDITAL. TAMBÉM PODERÁ SER VERIFICADA A VERACIDADE DAS INFORMAÇÕES COM AS CARACTERÍSTICAS EXPOSTAS NOS SITE DO FABRICANTE DOS PRODUTOS OFERTADOS	CONSUL	R\$ 4.531,50	R\$ 172.197,00
3	UNIDADE	38	BEBEDOURO COM 2 TORNEIRAS ESPECIFICAÇÕES MÍNIMAS: TIPO GELÁGUA DE COLUNA COM 2 TORNEIRAS CERTIFICADO PELO INMETRO; REFRIGERAÇÃO POR COMPRESSOR; SISTEMA AUTOMÁTICO DE ABERTURA DO GARRAFÃO O QUE FACILITA A LIMPEZA INTERNA; POSSUI RESERVATÓRIO VEDADO E ALÇAS LATERAIS PARA MELHOR LOCOMOÇÃO; LATERAL EM AÇO PINTADO AUMENTANDO DURABILIDADE DO PRODUTO; BAIXO CONSUMO DE ENERGIA; ECOLOGICAMENTE CORRETO, GÁS R134; ALTO DESEMPENHO: 1,8 LITROS/HORA DE ÁGUA GELADA; POSSUI SELO DO INMETRO COM CERTIFICADO VÁLIDO ATRAVÉS DA PORTARIA Nº 344 QUE OBRIGA QUE OS EQUIPAMENTOS PARA CONSUMO DE ÁGUA DEVERÃO SER FABRICADOS E IMPORTADOS SOMENTE EM CONFORMIDADE COM OS REQUISITOS ORA APROVADOS E DEVIDAMENTE REGISTRADOS NO INMETRO. DEVERÁ SER APRESENTADO CATÁLOGOS, FOLDER OU MATERIAL EXPOSITIVO DO FABRICANTE DOS PRODUTOS OFERTADOS NA PROPOSTA DE PREÇOS (INICIAL), QUE SERÃO SUBMETIDOS A ANÁLISE, QUANTO À QUALIDADE E CARACTERÍSTICAS TÉCNICAS EXIGIDAS, OBSERVANDO AS DEVIDAS ESPECIFICAÇÕES DOS ITENS, CONFORME ESTE EDITAL. TAMBÉM PODERÁ SER VERIFICADA A VERACIDADE DAS INFORMAÇÕES COM AS CARACTERÍSTICAS EXPOSTAS NOS SITE DO FABRICANTE DOS PRODUTOS OFERTADOS.	ESMALTEC	R\$ 868,50	R\$ 33.003,00
VALOR TOTAL DO LOTE:						R\$ 435.450,00
quatrocentos e trinta e cinco mil, quatrocentos e cinquenta reais						

LOTE 04 - EQUIPAMENTOS DE IMPRESSÃO E DIGITALIZAÇÃO						
ITEM	UNID.	QUANT	DESCRIÇÃO DOS PRODUTOS	MARCA	VALOR UNITÁRIO	VALOR TOTAL
16	UNIDADES	40	IMPRESSORA MULTIFUNCIONAL LASER DE GRANDE PORTE COM AS SEGUINTE ESPECIFICAÇÕES: TECNOLOGIA DE IMPRESSÃO LASER ELETROFOTOGRAFICO ; POSSUIR DISPLAY TOUCHSCREEN COLORIDO DE NO MÍNIMO 2,7 POLEGADAS; VELOCIDADE DE IMPRESSÃO DE 40 PPM; RESOLUÇÃO DE 1200 X 1200 DPI; VELOCIDADE MINIMA DO PROCESSADOR 1200 MHZ; MEMÓRIA PADRÃO 512 MB MEMÓRIA; POSSUIR IMPRESSÃO FRENTE E VERSO (DUPLEX) AUTOMÁTICO; POSSUIR INTERFACE DE COMUNICAÇÃO ATRAVÉS DE REDE 10/100/1000 E WIRELESS LAN (IEEE 802.11B/G/N/2,4/5 GHZ); POSSUI CICLO MENSAL MÍNIMO DE 80.000 PÁGINAS MÊS; CAPACIDADE MINIMA PADRÃO DA BANDEJA DE PAPEL DE 350 FOLHAS; CAPACIDADE DE SAÍDA DO PAPEL 150 FOLHAS (DE FACE PARA BAIXO); TAMANHOS DO PAPEL: A4, CARTA; 75G/M GRAMATURA DE PAPEL BANDEJA PADRÃO: 60 A 160 G/M2; POSSUIR ALIMENTADOR AUTOMÁTICO DE PAPEL DE 50 FOLHAS; AMPLIAÇÃO / REDUÇÃO 25% - 400%; TAMANHO DO VIDRO DE EXPOSIÇÃO OFÍCIO A4; PERMITE COPIA SEM USO DO PC; PERMITE AGRUPAMENTO DE CÓPIAS (2 EM 1); PERMITIR A UTILIZAÇÃO DE TIRAR CÓPIA NO MODO DUPLEX AUTOMÁTICA; PERMITIR DIGITALIZAÇÃO COLOR E MONO; VELOCIDADE DE DIGITALIZAÇÃO MINIMA DE 46 IPM EM 300 DPI; RESOLUÇÃO ÓPTICA DO SCANNER 600 X 600 DPI; POSSUIR ENTRADA USB; PERMITIR DIGITALIZAÇÃO PARA EMAIL, PC, ARQUIVO, FTP, SERVIDOR DE EMAIL E USB (PEN DRIVE); POSSUIR FUNÇÃO DE FAX DOM 33,6KBPS; GARANTIA DE 1 ANO. DEVERÁ SER APRESENTADO CATÁLOGOS, FOLDER OU MATERIAL EXPOSITIVO DO FABRICANTE DOS PRODUTOS OFERTADOS NA PROPOSTA DE PREÇOS (INICIAL), QUE SERÃO SUBMETIDOS A ANÁLISE, QUANTO À QUALIDADE E CARACTERÍSTICAS TÉCNICAS EXIGIDAS, OBSERVANDO AS DEVIDAS ESPECIFICAÇÕES DOS ITENS, CONFORME ESTE EDITAL. TAMBÉM PODERÁ SER VERIFICADA A VERACIDADE DAS INFORMAÇÕES COM AS CARACTERÍSTICAS EXPOSTAS NOS SITE DO FABRICANTE DOS PRODUTOS OFERTADOS	HP	R\$ 3.987,33	R\$ 159.493,20

26	UNIDADE	40	IMPRESSORA MULTIFUNCIONAL COM BULK - ESPECIFICAÇÕES MÍNIMAS: COM BULK DE TINTA ORIGINAL - SEM FIO COM FUNÇÕES DO IMPRESSORA / COPIADORA / SCANNER, COM TECNOLOGIA DE IMPRESSÃO JATO DE TINTA; VELOCIDADE IMPRESSÃO DE NO MÍNIMO 33 PPM COM RESOLUÇÃO DE IMPRESSÃO DE 5760 X 1440 DPI ; INTERFACE USB 2.0 E WIFI; IMPRESSÃO DUPLEX; POSSUIR FUNÇÕES DE EMAIL PRINT, GOOGLE CLOUD PRINT E PERMITE IMPRIMIR DE UM IPHONE/IPOD TOUCH/IPAD; RESOLUÇÃO DO SCANNER DE 600 X 1200 DPI; O EQUIPAMENTO DEVERÁ ACOMPANHAR TANQUE DE TINTA ORIGINAL DO FABRICANTE DA IMPRESSORA COM 04 REFIL (1 REFIL PRETO; 1 REFIL CIANO; 1 REFIL MAGENTA; 1 REFIL AMARELO) DE 70 ML CADA COM CAPACIDADE DE IMPRESSÃO DE 6500 PAGINAS COLORIDO E 4000 PAGINAS PRETO E BRANCO. DEVERÁ SER APRESENTADO CATÁLOGOS, FOLDER OU MATERIAL EXPOSITIVO DO FABRICANTE DOS PRODUTOS OFERTADOS NA PROPOSTA DE PREÇOS (INICIAL), QUE SERÃO SUBMETIDOS A ANÁLISE, QUANTO À QUALIDADE E CARACTERÍSTICAS TÉCNICAS EXIGIDAS, OBSERVANDO AS DEVIDAS ESPECIFICAÇÕES DOS ITENS, CONFORME ESTE EDITAL. TAMBÉM PODERÁ SER VERIFICADA A VERACIDADE DAS INFORMAÇÕES COM AS CARACTERÍSTICAS EXPOSTAS NOS SITE DO FABRICANTE DOS PRODUTOS OFERTADOS.	EPSON	R\$ 1.644,00	R\$ 65.760,00
VALOR TOTAL DO LOTE:						R\$ 225.253,20

duzentos e vinte e cinco mil, duzentos e cinquenta e três reais e vinte centavos

LOTE 05 - EQUIPAMENTOS DE AUDIO, VIDEO E AFINS						
ITEM	UNID.	QUANT	DESCRIÇÃO DOS PRODUTOS	MARCA	VALOR UNITÁRIO	VALOR TOTAL
17	UNIDADE	16	PROJETOR DATA SHOW - ESPECIFICAÇÕES MÍNIMAS: MULTIMIDIA COM ALTO FALANTES EMBUTIDOS E POSSUIR ENTRADA DE 3.5MM DE ÁUDIO, LUMINOSIDADE MÍNIMA 6.500 LÚMENS. CONTRASTE: 10.000:1; RESOLUÇÃO: 1920X1080 (WXGA); FORMATO DE TELA; 4:3 / 16:9; TECNOLOGIA DE PROJEÇÃO: LCD; 16 MILHÕES DE CORES OU SUPERIOR; TELA: 4:3 / 16:9; LÂMPADA: LED COM VIDA ÚTIL NO MÍNIMO 45.000 HORAS; CONEXÕES: 2X HDMI, AV E USB; TAMANHO DA PROJEÇÃO: ATÉ 250 POLEGADAS; AJUSTE DE FOCO: MANUAL; ACOMPANHA ACESSÓRIOS: CONTROLE REMOTO, CABO DE FORÇA, CABO DE ÁUDIO E VIDEO, E MANUAL DE INSTRUÇÕES; O IDIOMA DO MENU DEVERÁ SER MULTI-IDIOMAS, INCLUINDO EM PORTUGUÊS-BRASIL; POSSUIR ATENDIMENTO DA ASSISTÊNCIA TÉCNICA POR UM PRAZO DE 12 (DOZE) MESES. DEVERÁ SER APRESENTADO CATÁLOGOS, FOLDER OU MATERIAL EXPOSITIVO DO FABRICANTE DOS PRODUTOS OFERTADOS NA PROPOSTA DE PREÇOS (INICIAL), QUE SERÃO SUBMETIDOS A ANÁLISE, QUANTO À QUALIDADE E CARACTERÍSTICAS TÉCNICAS EXIGIDAS, OBSERVANDO AS DEVIDAS ESPECIFICAÇÕES DOS ITENS, CONFORME ESTE EDITAL. TAMBÉM PODERÁ SER VERIFICADA A VERACIDADE DAS INFORMAÇÕES COM AS CARACTERÍSTICAS EXPOSTAS NOS SITE DO FABRICANTE DOS PRODUTOS OFERTADOS.	GOLDENTEC	R\$ 1.973,33	R\$ 31.573,28
18	UNIDADE	40	SMART TV DE 43 POLEGADAS - ESPECIFICAÇÕES MÍNIMAS:TELA LED, FORMATO TELA: 16:9, ÂNGULO DE VISÃO: 178 X 178; ÁUDIO: POTÊNCIA DE ÁUDIO MÍNIMA: 10W RMS; BRILHO: 256 CD/M2 OU SUPERIOR; POSSUIR PROCESSADOR QUAD CORE DE NO MÍNIMO 1 GHZ; POSSUIR DOLBY AUDIO, WIRELESS E MEDIACAST; CONVERSOR DIGITAL INTEGRADO, WIFI INTEGRADO; TAMANHO DA TELA: 43 POLEGADAS OU SUPERIOR; IMAGEM: RESOLUÇÃO MÍNIMA: 1920 X 1080 FULL HD; SISTEMA DE CORES: PAL-M, PAL-N, NTSC; IDIOMAS: PORTUGUÊS E INGLÊS; CONEXÕES: - ENTRADA ÁUDIO E VÍDEO: 1X, ENTRADA USB 2.0: 1X OU MAIS, ENTRADAS HDMI: 3 OU MAIS, ENTRADA S/PDIF: 1X, ENTRADA RF (DIGITAL E ANALÓGICO): 1X ENTRADA RJ 45 (LAN): 1X; COMPATIBILIDADE PARA SUPORTE PARA PAREDE; CABO DE ALIMENTAÇÃO; ACOMPANHAR CONTROLE REMOTO COM BOTÕES ACESSÍVEIS; ALIMENTAÇÃO: 100~240VAC 50-60HZ. DEVERÁ SER APRESENTADO CATÁLOGOS, FOLDER OU MATERIAL EXPOSITIVO DO FABRICANTE DOS PRODUTOS OFERTADOS NA PROPOSTA DE PREÇOS (INICIAL), QUE SERÃO SUBMETIDOS A ANÁLISE, QUANTO À QUALIDADE E CARACTERÍSTICAS TÉCNICAS EXIGIDAS, OBSERVANDO AS DEVIDAS ESPECIFICAÇÕES DOS ITENS, CONFORME ESTE EDITAL. TAMBÉM PODERÁ SER VERIFICADA A VERACIDADE DAS INFORMAÇÕES COM AS CARACTERÍSTICAS EXPOSTAS NOS SITE DO FABRICANTE DOS PRODUTOS OFERTADOS.	LG	R\$ 2.489,33	R\$ 99.573,20
19		40	SUPORTE UNIVERSAL FIXO DE PAREDE PARA TV - ESPECIFICAÇÕES MÍNIMAS: FABRICADO EM AÇO CARBONO PINTADO; INDICADO PARA TVS DE 14 POL A 100POL, COM ATÉ 100 KG; ACOMPANHA KIT DE PARAFUSOS E 1 MANUAL DE INSTRUÇÕES. DEVERÁ SER APRESENTADO CATÁLOGOS, FOLDER OU MATERIAL EXPOSITIVO DO FABRICANTE DOS PRODUTOS OFERTADOS NA PROPOSTA DE PREÇOS (INICIAL), QUE SERÃO SUBMETIDOS A ANÁLISE, QUANTO À QUALIDADE E CARACTERÍSTICAS TÉCNICAS EXIGIDAS, OBSERVANDO AS DEVIDAS ESPECIFICAÇÕES DOS ITENS, CONFORME ESTE EDITAL. TAMBÉM PODERÁ SER VERIFICADA A VERACIDADE DAS INFORMAÇÕES COM AS CARACTERÍSTICAS EXPOSTAS NOS SITE DO FABRICANTE DOS PRODUTOS OFERTADOS.	ELG	R\$ 89,33	R\$ 3.573,20
VALOR TOTAL DO LOTE:						R\$ 134.719,68

cento e trinta e quatro mil, setecentos e dezenove reais e sessenta e oito centavos

LOTE 07 - MOVEIS DE AÇO						
ITEM	UNID.	QUANT	DESCRIÇÃO DOS PRODUTOS	MARCA	VALOR UNITÁRIO	VALC
23	UNIDADE	80	ARMARIO DE AÇO DE 2 PORTAS ESPECIFICAÇÕES MÍNIMAS: TRANCA COM CHAVE E 05 DIVISÓRIAS. MEDIDAS: 200CM ALTURA X 0,84CM LARGURA X 0,42CM PROFUNDIDADE COM VARIAÇÃO DE +/- 5%. SER CONFECCIONADO EM CHAPA DE AÇO #26 NORMALIZADA LAMINADA A FRIO NAS LATERAIS, NO FUNDO, PRATELEIRAS E PORTAS; POSSUIR PORTAS COM DOBRADIÇAS SOLDADA ATRAVÉS DE SOLDA PONTO ELETRÔNICO-PNEUMÁTICO E PINO ANELADO REFORÇADO ZINCADO E FECHADURA CILÍNDRICA DO TIPO YALE COM 2 CHAVES COM TRAVAMENTO DA PORTA NA PRATELEIRA FIXA CENTRAL; DEVEM SER PINTADAS COM TRATAMENTO ANTI-CORROSIVO POR UM PROCESSO DE NANOTECNOLOGIA E PINTURA ELETROSTÁTICA A PÓ (TINTA HÍBRIDA) COM CAMADA DE 30 A 40 MÍCRONS COM SECAGEM EM ESTUFA A 240 °C NA COR CINZA; POSSUIR PUXADOR EMBUTIDO ESTAMPADO EM TODA PARTE VERTICAL DA PORTA COM ACABAMENTO EM PERFIL PVC NA COR CINZA; POSSUIR 4 PRATELEIRAS, SENDO 3 MÓVEIS COM OPÇÃO DE REGULAGEM POR CREMALHEIRAS DE 50 EM 50 MM EXPOSTA EM TODA LATERAL DO ARMÁRIO, E 1 FIXA, AMBAS COM REFORÇOS EM "ÔMEGA" NA HORIZONTAL EM CHAPA DE AÇO #26 (0,45MM) LAMINADA A FRIO COM 4 DOBRAS; POSSUIR KIT DE PÉS NIVELADORES REMOVÍVEIS EM POLIPROPILENO DE ALTO IMPACTO NA COR PRETO FIXADO AO ARMÁRIO ATRAVÉS DE 4 BUCHAS COM ROSCA INTERNA E 12 PARAFUSOS DE 13MM; PRODUTO MONTÁVEL ATRAVÉS DE SISTEMA DE TRAVAS, ALAVANCA E UNHA; ESSE PRODUTO DEVE SER MONTÁVEL UTILIZANDO SISTEMA DE TRAVAS, ALAVANCA E UNHA, DESENVOLVIDAS EM ALTAS TECNOLOGIAS DE ESTAMPAGEM, NÃO HAVENDO NECESSIDADE DE UTILIZAÇÃO DE PARAFUSOS; PRODUTO DEVE ATENDER ÀS EXIGÊNCIAS DA NORMA REGULAMENTADORA NR-17.3 (MOBILIÁRIO PARA POSTOS DE TRABALHO) DO MINISTÉRIO DO TRABALHO E DO EMPREGO ATRAVÉS DE APRESENTAÇÃO DE LAUDO DE CONFORMIDADE ERGONÔMICA PARA COM A NR 17 JUNTO A PROPOSTA DE PREÇOS (INICIAL), ASSINADO POR PROFISSIONAL DE ERGONOMIA CERTIFICADO PELA ABERGO, EM PAPEL TIMBRADO DO PROFISSIONAL QUE FAZ A ANÁLISE, EMITE E ASSINA O LAUDO, COM FOTO DO PRODUTO E SUA DESCRIÇÃO TÉCNICA EM DOCUMENTO DO FABRICANTE, MENÇÃO A NORMA NR-17, ANÁLISE E CONCLUSÃO. SERÃO DESCLASSIFICADAS AS PROPOSTAS DE PREÇOS DA LICITANTE QUE NÃO LOS APRESENTAR.	EMECAL	R\$ 1.169,33	R\$ 93.546,40
24	UNIDADE	22	ARQUIVO DE AÇO 4 GAVETAS PARA PASTAS SUSPensa ESPECIFICAÇÕES MÍNIMAS: CORPO E FRENTE DAS GAVETAS CONFECCIONADO EM CHAPA DE AÇO #26 COM HASTES PARA PASTAS SUSPENSAS EM GALVALUME CHAPA #20 REFORÇADA PELO SISTEMA DE PERFILAMENTO EM ÔMEGA; CONTER 6 REFORÇOS INTERNOS TIPO "Z"; GAVETAS MONTADAS NO SISTEMA DE DOBRAS MEDIDAS EXTERNAS APROXIMADA DE 300MM(A) X 400MM(L) X 470MM (P), FUNDO EM CHAPA DE AÇO EM GALVALUME REFORÇADA PELO SISTEMA DE DOBRA EM OMEGA, FRENTE DAS GAVETAS EM CHAPA DE AÇO #26 (0,45MM) FIXADOS ATRAVÉS DE PARAFUSOS M4, POSSUIR PORTA ETIQUETA ESTAMPADO EM BAIXO RELEVO NA PARTE SUPERIOR DA GAVETA. POSSUIR PUXADOR ESTAMPADO (EMBUTIDO) EM TODA EXTENSÃO SUPERIOR DA GAVETA COM ACABAMENTO PERFIL EM PVC NA COR CINZA CRISTAL. REFORÇO PELO SISTEMA DE PERFILAMENTO EM "ÔMEGA", MANTENDO AS PROPRIEDADES DO AÇO REFORÇANDO A ESTRUTURA DO ARQUIVO. FECHADURA CILÍNDRICA DO TIPO YALE COM SISTEMA ARTICULADO CONTENDO 2 CHAVES E COM SISTEMA DE FECHAMENTO SIMULTÂNEO DAS GAVETAS MEDIANTE TRANCA; PINTADO COM PINTURA LÍQUIDA (ESMALTE SINTÉTICO) EM ESTUFA A 120 °C, NA COR CINZA. MEDIDAS: 133X47X57 CM (AXLP) COM VARIAÇÃO DE +/- 5%. PRODUTO MONTÁVEL ATRAVÉS DE SISTEMA DE TRAVAS, ALAVANCA E UNHA; ESSE PRODUTO DEVE SER MONTÁVEL UTILIZANDO SISTEMA DE TRAVAS, ALAVANCA E UNHA, DESENVOLVIDAS EM ALTAS TECNOLOGIAS DE ESTAMPAGEM, NÃO HAVENDO NECESSIDADE DE UTILIZAÇÃO DE PARAFUSOS. PRODUTO DEVE ATENDER ÀS EXIGÊNCIAS DA NORMA REGULAMENTADORA NR-17.3 (MOBILIÁRIO PARA POSTOS DE TRABALHO) DO MINISTÉRIO DO TRABALHO E DO EMPREGO ATRAVÉS DE APRESENTAÇÃO DE LAUDO DE CONFORMIDADE ERGONÔMICA PARA COM A NR 17 JUNTO A PROPOSTA DE PREÇOS (INICIAL), ASSINADO POR PROFISSIONAL DE ERGONOMIA CERTIFICADO PELA ABERGO, EM PAPEL TIMBRADO DO PROFISSIONAL QUE FAZ A ANÁLISE, EMITE E ASSINA O LAUDO, COM FOTO DO PRODUTO E SUA DESCRIÇÃO TÉCNICA EM DOCUMENTO DO FABRICANTE, MENÇÃO A NORMA NR-17, ANÁLISE E CONCLUSÃO. SERÃO DESCLASSIFICADAS AS PROPOSTAS DE PREÇOS DA LICITANTE QUE NÃO LOS APRESENTAR.	EMECAL	R\$ 1.145,98	R\$ 25.211,56
VALOR TOTAL DO LOTE:						R\$ 118.757,96
cento e dezoito mil, setecentos e cinquenta e sete reais e noventa e seis centavos						
VALOR GLOBAL DA PROPOSTA:						R\$ 5.606.210,84
cinco milhões, seiscentos e seis mil, duzentos e dez reais e oitenta e quatro centavos						

PRAZO DE ENTREGA: CONFORME O EDITAL

DECLARAÇÃO

- 1- DECLARO QUE O PRAZO DE EFICÁCIA DESTA PROPOSTA É DE 90 (NOVENTA) DIAS A CONTAR DA DATA DE ABERTURA DO CERTAME.
2. DECLARO, SOB AS PENAS DA LEI, QUE OS PRODUTOS OFERTADOS ATENDEM TODAS AS ESPECIFICAÇÕES EXIGIDAS NO EDITAL E NA LEGISLAÇÃO EM VIGOR, EM ESPECIAL AQUELAS DETERMINADAS PELA ANVISA;
3. DECLARO QUE OS PREÇOS ACIMA INDICADOS CONTEMPLAM TODOS OS CUSTOS DIRETOS E INDIRETOS INCORRIDOS NA DATA DA APRESENTAÇÃO DESTA PROPOSTA INCLUINDO, ENTRE OUTROS: TRIBUTOS, ENCARGOS SOCIAIS, MATERIAL, DESPESAS ADMINISTRATIVAS, SEGURO, FRETE E LUCRO.
4. DECLARO QUE, CASO ESTA EMPRESA SEJA VENCEDORA DESTA LICITAÇÃO, COMPROMETEMO-NOS A ENTREGAR OS PRODUTOS DENTRO DAS ESPECIFICAÇÕES DESTE EDITAL CONSTANTE DO ANEXO 1.



5. DECLARO QUE TODOS OS PRODUTOS OFERTADOS SÃO NOVOS, SEM USO E QUE NÃO SÃO, DE FORMA NENHUM, RESULTADO DE RECONDICIONAMENTO, REAPROVEITAMENTO OU REMANUFATURAMENTO.

6. DECLARO QUE TEMOS O PLENO CONHECIMENTO, ACEITAMOS E CUMPRIREMOS TODAS AS OBRIGAÇÕES CONTIDAS NO PRESENTE EDITAL.

7. DECLARO QUE CUMPRO TODAS AS DISPOSIÇÕES NELAS CONTIDAS, EM CONFORMIDADE COM O QUE DISPOE O TERMO DE REFERENCIA, ASSUMO O COMPROMISSO DE EXECUTAR O OBJETO LICITADO NOS SEUS TERMOS, BEM COMO DE FORNECER OS MATERIAIS, EQUIPAMENTOS, FERRAMENTAS E UTENSILIOS NECESSARIOS, EM QUANTIDADES E QUALIDADES ADEQUADAS À PERFEITA EXECUÇÃO CONTRATUAL, PROMOVENDO, QUANDO REQUERIDO, SUA SUBSTITUIÇÃO.

FORTALEZA (CE) - 13 DE JULHO DE 2024.

Caro Cliente,

Agradecemos a confiança depositada na AVLA Seguros Brasil S.A. como sua Seguradora e assim, nos dar a oportunidade de construir com você uma relação comercial de longo prazo nas suas operações no Brasil.

Nos comprometemos a prestar um serviço de excelência, eficaz e com pronto atendimento para qualquer eventualidade ou circunstância que possa ter, mantendo sempre uma política de melhoria contínua de nossos processos e produtos.

Pedimos que revise os detalhes e condições da sua apólice de seguro para se familiarizar com as suas coberturas.

Para dúvidas, informações e reclamações, entre em contato pelo nosso site: www.avla.com/br ou por um de nossos canais de atendimento:

SAC e atendimento AVLA: 0800 055 00 44

Ouvidoria: 0800 885 0044

Comunicações de expectativas e sinistros devem ser direcionadas exclusivamente por e-mail para: sinistrobr.garantia@avla.com



Dados da seguradora: AVLA Seguros Brasil S.A. CNPJ: 41.182.665/0001-40, registro SUSEP 02071, com sede na Rua Olimpíadas, nº. 205, Cj 32 - São Paulo – SP - CEP: 04551-000

Apólice de Seguro Garantia nº: **12024000107750032458**

Endosso nº: **000000**

Após 7 (sete) dias úteis da emissão deste documento, você poderá verificar se a apólice ou endosso foi corretamente registrado no site da SUSEP: www.susep.gov.br, sob o número de documento **020712024000107750032458**

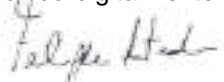
Documento eletrônico digitalmente assinado por:

 Assinado Digitalmente por:
Felipe Kac Astrachan

Documento eletrônico assinado digitalmente conforme MP No. 2.200-2/2001 de 24/08/2001, que instituiu a infra-estrutura de Chaves Públicas Brasileiras - ICP - Brasil por: Signatário: Felipe Kac Astrachan, No. de série do Certificado: 26ec4b65233df1ee

São Paulo, 13/08/2024

[Avla Seguros Brasil S/A – w www.avla.com/br](http://www.avla.com/br)

CNPJ: 41.182.665/0001-40 | Rua Olimpíadas, nº. 205, Cj 32 - São Paulo – SP - CEP: 04551-000 | SAC: 0800 055 0044 | Ouvidoria: 0800 885 0044
www.consumidor.gov.br | WhatsApp para deficiente Auditivo: (11) 2853-0099 | Comercial: (11) 2853-0583

APÓLICE DE SEGURO GARANTIA

APÓLICE No.
12024000107750032458RAMO
0775 – SEGURO GARANTIA - SETOR PÚBLICOPROPOSTA No.
107750061870

DADOS DO SEGURADO

NOME: MUNICIPIO DE BOA VIAGEM CPF/CNPJ: 07.963.515/0001-36
ENDEREÇO: MONSENHOR JOSE CANDIDO 100 BAIRRO: CENTRO
CEP: 63870000 CIDADE: BOA VIAGEM UF: CE

DADOS DO TOMADOR

NOME: PROFISSA DISTRIBUIDORA LTDA CPF/CNPJ: 20.365.863/0001-70
ENDEREÇO: JOAO TOME 486 BAIRRO: MONTE CASTELO
CEP: 60325220 CIDADE: FORTALEZA UF: CE

DADOS DE CORRETAGEM

CPF/CNPJ NOME/RAZAO SOCIAL COD.SUSEP
08.246.344/0001-97 MUTUUS CORRETORA DE SEGUROS LTDA 2020018750

LIMITE MÁXIMO DE GARANTIA / MODALIDADE

LIMITE MÁXIMO DE GARANTIA: R\$ 115.932,68 - cento e quinze mil, novecentos e trinta e dois reais e sessenta e oito centavos

MODALIDADE: LICITANTE

O Limite Máximo de Garantia é o valor máximo que a seguradora se responsabilizará perante o segurado em função do pagamento de indenização

OBJETO DA GARANTIA

Garantir a indenização, até o valor da Garantia fixado na apólice, caso o Proponente descumpra quaisquer de suas obrigações decorrentes da Lei ou do Edital, incluindo a recusa em assinar o Contrato, não atendimento das exigências para a sua assinatura, nas condições e no prazo estabelecidos no Edital nº 2024.07.31.001. Esta Apólice é emitida de acordo com as condições da Circular Susep 662/22.

COBERTURAS CONTRATADAS

COBERTURA	IMPORTÂNCIA SEGURADA	PRÊMIO LÍQUIDO	INÍCIO VIGÊNCIA	FIM DE VIGÊNCIA
LICITANTE (PADRÃO)	R\$ 115.932,68	R\$ 176,76	13/08/2024	26/11/2024

Não se aplica franquia a nenhuma das coberturas contratadas por esta Apólice.

DADOS DO PRÊMIO

CUSTO DO SEGURO			FORMA DE PAGAMENTO – BOLETO		
	R\$		Parcela	Valor	Vencimento
Prêmio Líquido	R\$	176,76	Única	R\$ 176,76	20/08/2024
Adicional de Fracionamento	R\$	0,00			
Custo de Apólice	R\$	0,00			
IOF	R\$	0,00			
Prêmio Total	R\$	176,76			

SUSEP - Superintendência de Seguros Privados - Autarquia Federal responsável pela fiscalização, normalização e controle dos mercados de seguro, previdência complementar aberta, capitalização, resseguro e corretagem de seguros. Plano de Seguro aprovado em conformidade com a Circular SUSEP 662/22 e Processo SUSEP 15414.638901/2022-06 O Registro deste plano na SUSEP não implica, por parte da Autarquia, incentivo ou recomendação à sua comercialização. O Processo deste plano e a situação cadastral do(s) Corretor(es) deste Seguro poderão ser consultados no site www.susep.gov.br, por meio dos números de registros informados nesta apólice, ou pelo telefone SUSEP de atendimento ao público 0800 021 8484 (ligação gratuita).

CONDIÇÕES GERAIS SEGURO GARANTIA DO LICITANTE – SETOR PÚBLICO

1. DEFINIÇÕES

Apólice: documento emitido pela Seguradora, que formaliza o contrato de Seguro Garantia.

Aviso de Sinistro: comunicação pelo Segurado à Seguradora acerca da ocorrência de um Sinistro potencialmente coberto pela Apólice.

Contrato: é o contrato cuja assinatura pelo Tomador consiste na obrigação garantida pela Seguradora, sujeito ao regime de direito público, que instrumentaliza a relação jurídica entre o Segurado e Tomador, independentemente da denominação utilizada, incluindo seus aditivos, anexos e apostilamentos.

Edital de Licitação: é o instrumento no qual a Administração Pública consigna as condições e exigências licitatórias para a contratação de fornecimento de produtos ou contratação de serviços e o qual a Apólice está sujeita.

Endosso: documento que formaliza eventual alteração na Apólice, que somente poderá ser promovida a pedido do Segurado ou com sua expressa concordância.

Especificação: documento integrante da Apólice e/ou Endosso, no qual estão descritas as particularidades do Seguro Garantia contratado.

Expectativa: ato ou fato que indique a possibilidade de inadimplemento do Tomador no cumprimento das obrigações previstas no Edital de Licitação, ocasião em que deverão ser iniciados os trâmites para a verificação e/ou comprovação da inadimplência.

Fato Gerador: a(s) causa(s) determinante(s) da ocorrência de um Sinistro.

Indenização: contraprestação devida pela Seguradora ao Segurado na eventualidade da ocorrência de um Sinistro coberto.

Limite Máximo de Garantia: valor máximo da Indenização a ser paga pela Seguradora, previamente determinado na Especificação da Apólice, até o qual a Seguradora se responsabilizará na eventualidade de um Sinistro coberto.

Notificação de Expectativa de Sinistro: comunicação pelo Segurado à Seguradora da inicialização dos trâmites para a verificação e/ou comprovação da possível inadimplência do Tomador no cumprimento das obrigações previstas no Edital de Licitação, que, se não sanado, poderá se converter em um Sinistro.

Prejuízo: perda pecuniária comprovadamente suportada pelo Segurado decorrentes da recusa do Tomador adjudicatário em assinar o Contrato nas condições propostas no Edital de Licitação, dentro do prazo estabelecido.

Prêmio: valor pago pelo Tomador à Seguradora em contrapartida à garantia dos riscos previstos na Apólice.

Procedimento de Regulação: procedimento conduzido pela Seguradora após o Aviso de Sinistro visando à apuração do(s) Fato(s) Gerador(es), das circunstâncias e do(s) Prejuízo(s) decorrente(s) de um Sinistro.

Proposta: documento que formaliza o interesse do proponente em contratar, alterar ou renovar o Seguro Garantia.

Relatório Final de Sinistro: documento emitido pela Seguradora ao final do Procedimento de Regulação, consolidando o seu posicionamento acerca da caracterização ou não do Sinistro, bem como do montante dos Prejuízos indenizáveis e do valor de eventual Indenização correspondente.

Segurado: órgão da Administração Pública ou do Poder Concedente, credor das obrigações assumidas pelo Tomador no Edital de Licitação.

Seguradora: sociedade devidamente autorizada pela SUSEP a operar neste ramo de seguro.

Seguro Garantia: seguro que tem por objetivo garantir o fiel cumprimento das obrigações garantidas, assumidas pelo Tomador no Edital de Licitação.

Seguro Garantia – Setor Público: Seguro Garantia cujo Edital de Licitação está sujeito ao regime jurídico de direito público.

Sinistro: inadimplemento do Tomador no cumprimento das obrigações estabelecidas no Edital de Licitação, do qual decorram Prejuízos indenizáveis pela Seguradora. Quando não estejam presentes hipóteses de perda de direitos e/ou exclusões de cobertura, conforme apurado no Procedimento de Regulação, o Sinistro será coberto pela Apólice.

Tomador: devedor das obrigações estabelecidas no Edital de Licitação perante o Segurado, responsável por apresentar o pedido de emissão da Apólice à Seguradora do Seguro Garantia.

Vigência: prazo de duração da Apólice.

2. OBJETO DO SEGURO – RISCOS COBERTOS

2.1. Este contrato de seguro garante a Indenização, até o Limite Máximo de Garantia fixado na Apólice, pelos decorrentes da recusa do Tomador adjudicatário em assinar o Contrato nas condições propostas no Edital de Licitação, dentro do prazo estabelecido.

3. RISCOS EXCLUÍDOS:

3.1. Consideram-se riscos excluídos:

(i) O inadimplemento das obrigações garantidas decorrente de Fato Gerador de responsabilidade do Segurado;

(ii) O inadimplemento das obrigações garantidas que não seja de responsabilidade do Tomador, incluindo, mas não se limitando, em decorrência de casos fortuitos ou de força maior, nos termos do Código Civil, ou de fato de terceiro alheio ao Tomador;

(iii) Lucros cessantes, perdas e danos e sanções de natureza contratual e/ou extracontratual, inclusive danos liquidados ou acordados entre Segurado e Tomador sem a prévia e expressa anuência da Seguradora;

(iv) Qualquer perda ou dano decorrente da imposição de autoridades e/ou órgãos públicos ou privados e/ou por alteração de regramentos legais ou infralegais aplicáveis ao objeto do Edital de Licitação;

(v) Qualquer perda ou dano decorrente de Fato Gerador ou Sinistro ocorrido anteriormente ao início da Vigência da Apólice ou posteriormente ao seu término;

(vi) Qualquer perda ou dano que não caracterize um Prejuízo e/ou, quando coberta, multa;

(vii) Qualquer perda ou dano decorrente de uma Expectativa e/ou Sinistro que, não tendo sido notificada ou avisada à Seguradora imediatamente depois da sua caracterização, inviabilize o Procedimento de Regulação e/ou o exercício, pela Seguradora, do direito de sub-rogação contra o Segurado.

4. VALOR DA GARANTIA

4.1. O valor da garantia corresponde ao Limite Máximo de Garantia e é definido pelo Segurado em consonância com a extensão da obrigação garantida, conforme prevista no Edital de Licitação e descrita na Especificação da Apólice, em consonância com a legislação específica aplicável.

4.2. Condicionado sempre à emissão de Endosso específico e pagamento do respectivo prêmio, o Limite Máximo de Garantia deverá acompanhar eventuais alterações previstas no Edital de Licitação; contudo, para alterações não previstas no Edital de Licitação que impliquem modificação do valor da garantia, este poderá acompanhar tais modificações, desde que solicitado e haja o respectivo aceite pela Seguradora.

4.3. Não há reintegração do Limite Máximo de Garantia da Apólice em caso de pagamento de Indenização.

5. EXPECTATIVA

5.1. Constatada a possibilidade de inadimplemento do Tomador adjudicatário em assinar o Contrato nas condições previstas no Edital de Licitação, o Segurado deverá notificá-lo imediatamente, indicando especificamente quais obrigações poderão ser inadimplidas e a(s) disposição(ões) do Edital de Licitação que fundamentam tal(is) alegação(ões) e concedendo-lhe prazo razoável para a regularização do(s) inadimplemento(s) apontado(s) e/ou a apresentação de defesa, remetendo para a Seguradora (através do endereço eletrônico sinistrobr.garantia@avla.com) cópia da Notificação de Expectativa de Sinistro e do processo administrativo respectivo, se for o caso de sua instauração, com o fito de que a Expectativa seja por ela registrada.

5.2. A Notificação da Expectativa de Sinistro possibilitará à Seguradora, a seu critério, a adoção de medidas mitigação do risco de ocorrência do Sinistro e do valor dos Prejuízos, incluindo, mas não se limitando a, (i) conduzir a intermediação do Segurado e do Tomador, caso seja de seu interesse, visando à regularização do(s) inadimplemento(s) apontado(s), pelo Tomador ou por outrem, preservando os direitos do Segurado; e (ii) prestar apoio e assistência ao Tomador.

5.3. A partir do registro da Expectativa de Sinistro nos termos da Cláusula 5.1, ficará facultado à Seguradora solicitar ao Segurado o envio dos documentos indicados na Cláusula 6.3, além de outros justificadamente solicitados, bem como nomear representante(s) junto a esta (nome, cargo, e-mail e telefone). Após o registro da Expectativa de Sinistro, o Segurado deverá manter a Seguradora informada do status das tratativas com o Tomador, especialmente no que tange à (i) regularização do inadimplemento apontado e/ou ao acolhimento da defesa, ocasião na qual a Expectativa de Sinistro será devidamente baixada, ou (ii) conversão da Expectativa em Sinistro.

5.4. **O Segurado fica cientificado de que a Expectativa de Sinistro deverá ser notificada à Seguradora imediatamente após a sua ciência e, necessariamente, dentro da Vigência da Apólice .**

6. SINISTRO

6.1. A Expectativa de Sinistro converter-se-á em Sinistro por ocasião do não saneamento do(s) inadimplemento(s) indicado(s) na Notificação de Expectativa de Sinistro no prazo concedido para esse fim e/ou do não acolhimento da defesa apresentada pelo Tomador ao término do processo administrativo instaurado pelo Segurado, do que o Segurado comunicará à Seguradora logo após o seu conhecimento, por meio do correspondente Aviso de Sinistro (a ser endereçado ao e-mail sinistrobr.garantia@avla.com).

6.2. Observado o disposto na Cláusula 5 - Expectativa, os procedimentos e critérios para comprovação do inadimplemento do Tomador são os previstos no Edital de Licitação e são de responsabilidade do Segurado. Uma vez caracterizado o Sinistro, este considera-se ocorrido na data do inadimplemento da(s) obrigação(ões) garantida(s) pelo Tomador.

6.3. A partir do recebimento do Aviso de Sinistro, a Seguradora dará início ao Procedimento de Regulação, **devendo o Segurado disponibilizar, sem prejuízo de eventual vistoria presencial e/ou perícia técnica, a seguinte documentação, atualizada em relação à documentação porventura solicitada e apresentada por ocasião da Notificação de Expectativa de Sinistro:**

Etapa 1 – Para a verificação do(s) inadimplemento(s) apontado(s) pelo Segurado:

- a) **Cópia do Edital de Licitação;**
- b) **Cópia do termo de adjudicação;**
- c) **Cópia integral do(s) processo(s) administrativo(s) instaurados para apurar o(s) inadimplemento(s) do Tomador, com a documentação que comprove o seu efetivo encerramento;**
- d) **Atas, e-mails, correspondências, ofícios, notificações, processos internos e eventuais tratativas que tenham sido realizadas entre as partes e que não constem do(s) processo(s) administrativo(s) instaurados para apurar o(s) inadimplemento(s) do Tomador; e,**
- e) **Documento(s) não elencado(s) acima e previsto(s) em contrato, que seja(m) essencial(is) para a identificação do inadimplemento apontado.**

Etapa 2 – Para delimitação do Prejuízo:

- a) **Planilhas, Relatórios e Memória de cálculo do valor da indenização pleiteada, contendo a indicação dos itens contratuais inadimplidos, do período de inadimplemento e do racional considerado para o seu cômputo;**

6.4. O Segurado fica cientificado de que, para a conclusão do Procedimento de Regulação, **a Seguradora depende do envio, pelo Segurado, dos documentos solicitados**, sendo eles os elencados: (i) na Etapa 1, para a comprovação

do inadimplemento das obrigações previstas no Edital de Licitação; e (ii) na Etapa 2, para apuração dos decorrentes do Sinistro e o valor final eventualmente devido a título de Indenização.

6.5. Após o recebimento dos documentos elencados na Cláusula 6.3, desde que devidamente justificado, a Seguradora poderá solicitar documento(s) e/ou esclarecimento(s) adicional(is), ficando suspenso o prazo indicado na Cláusula 6.6 e voltando a correr a partir do dia útil subsequente àquele em que forem atendidas as exigências.

6.6. A conclusão do Procedimento de Regulação deverá ocorrer em até 30 (trinta) dias contados a partir do primeiro dia útil subsequente ao recebimento do último documento solicitado, com a formalização do posicionamento da Seguradora através do Relatório Final de Sinistro, que será direcionado ao Segurado por via eletrônica, aos cuidados da(s) pessoa(s) devidamente apontadas por este.

6.7. Caso a Seguradora conclua pela não caracterização do Sinistro, comunicará ao Segurado formalmente, por escrito, no mesmo prazo previsto na Cláusula 6.6, sua negativa de pagamento de Indenização, apresentando, conjuntamente, as razões que embasaram sua conclusão, constantes no Relatório Final de Sinistro.

7. INDENIZAÇÃO

7.1. Sendo o Sinistro coberto, a Indenização devida pela Seguradora corresponderá ao Prejuízo apurado no Procedimento de Regulação, limitado ao Limite Máximo de Garantia, decorrentes da recusa do Tomador adjudicatário em assinar o Contrato nas condições propostas no Edital de Licitação, dentro do prazo estabelecido.

7.2. A Seguradora indenizará o Segurado ou o beneficiário, se houver, até o Limite Máximo de Garantia, mediante o pagamento em dinheiro dos Prejuízos e multas. A forma de pagamento da Indenização deverá ser definida de acordo com os termos do Edital de Licitação ou sua legislação específica ou, em caso de ausência de dispositivo específico, mediante acordo entre o Segurado e a Seguradora.

7.2.1. A designação dos eventuais beneficiários da Indenização constará da Especificação e será efetuada a requerimento do Segurado, que identificará sua relação com as obrigações garantidas.

7.3. A partir do envio do Relatório Final de Sinistro pela Seguradora ao Segurado, este se declara ciente da conclusão do Procedimento de Regulação, comprometendo-se, no caso de pagamento, a enviar os documentos e informações solicitados para a realização dos trâmites financeiros e jurídicos (exemplo: Termo de Quitação e Recibo devidamente assinados, documentos societários que demonstrem os poderes de quem assinou a quitação e os documentos exigidos pela Superintendência de Seguros Privados – SUSEP e pela legislação específica em vigor), sob pena de incorrer em descumprimento das obrigações previstas nesta Apólice. Tendo sido designado beneficiário, a este também caberá o envio da documentação referida nesta Cláusula 7.3.

7.4. No caso de decisão judicial ou arbitral que suspenda os efeitos do Aviso de Sinistro, os prazos impositivos à Seguradora ficarão suspensos até a superveniência de decisão em contrário. **Se for reconhecido por decisão judicial ou arbitral, por qualquer que seja o fundamento, que a Indenização paga pela Seguradora é superior à efetiva responsabilidade do Tomador, o Segurado deverá devolver tal valor excedente, incluindo a correção monetária, (i) à Seguradora ou (ii) ao próprio Tomador, caso este já tenha efetuado o reembolso à Seguradora.**

7.5. A forma de contratação do Seguro Garantia é a risco absoluto, de modo que a Seguradora responde integralmente pelo valor do Prejuízo indenizável sob a Apólice, limitado ao Limite Máximo de Garantia, não se aplicando, em qualquer hipótese, cláusula de rateio, e observando-se eventuais franquias, participações obrigatórias do Segurado e/ou prazos de carência, conforme previsto na Especificação da Apólice, mediante expressa anuência do Segurado.

8. SUB-ROGAÇÃO

8.1. Efetuado o pagamento da Indenização ou iniciado o cumprimento das obrigações inadimplidas pelo Tomador, a Seguradora sub-rogar-se-á nos direitos, garantias, pretensões e privilégios do Segurado contra o Tomador.

8.2. É ineficaz qualquer ato do Segurado que diminua ou extinga, em prejuízo da Seguradora, os direitos a que se refere a Cláusula 8.1.

9. CONCORRÊNCIA DE APÓLICES E GARANTIAS

9.1. É vedada a contratação de outra Apólice cobrindo os mesmos interesses seguráveis aqui cobertos, durante a Vigência desta Apólice.

10. PAGAMENTO DO PRÊMIO

10.1. O Tomador é responsável pelo pagamento do Prêmio.

10.2. A Apólice continuará em vigor mesmo quando o Tomador não houver pago o Prêmio nas datas convencionadas.

10.3. O Tomador também será responsável pelo pagamento de eventual Prêmio adicional decorrente de alterações promovidas na Apólice, ou da atualização do valor da garantia.

11. PERDA DE DIREITOS

11.1. **O Segurado perderá o direito à Indenização na ocorrência de uma ou mais das seguintes hipóteses:**

- a) **Alteração das obrigações garantidas pela Apólice, que tenham sido acordadas entre Segurado e Tomador sem a prévia comunicação e expressa anuência da Seguradora, desde que tal alteração resulte em agravamento do risco e, concomitantemente, tenha relação com a ocorrência do Sinistro ou resulte de má-fé do Segurado;**
- b) **Atos ilícitos dolosos ou por culpa grave equiparável ao dolo praticados pelo Segurado ou, seus administradores e representantes legais, no âmbito do Edital de Licitação;**
- c) **O Segurado não cumprir integralmente quaisquer obrigações previstas nessa Apólice;**
- d) **Se o Segurado/Tomador fizer declarações inexatas ou omitir de má-fé circunstâncias que configurem agravamento de risco ou que possam influenciar na aceitação do seguro, nos termos do art. 769 do Código Civil;**
- e) **Se o Segurado/Tomador agravar intencionalmente o risco, nos termos do art. 768 do Código Civil.**

11.2. **Atos exclusivos do Tomador, da Seguradora ou de ambos não poderão gerar qualquer perda de direitos ao Segurado.**

11.3. **O Segurado está obrigado a comunicar à Seguradora, logo que saiba, qualquer fato suscetível de agravar consideravelmente o risco coberto, sob pena de perder o direito à indenização se ficar comprovado, pela sociedade seguradora, que silenciou de má-fé. A Seguradora, desde que o faça nos 15 (quinze) dias seguintes ao recebimento do aviso de agravação do risco pelo Segurado, poderá, mediante comunicação formal: (i) cancelar o Seguro Garantia; ou (ii) restringir a cobertura contratada, mediante acordo entre as partes; ou (iii) cobrar a diferença de prêmio cabível, mediante acordo.**

11.3.1. O cancelamento do Seguro Garantia só será eficaz 30 (trinta) dias após a notificação ao Segurado, devendo ser restituída a diferença de Prêmio, calculada proporcionalmente ao período a decorrer.

11.3.2. Na hipótese de continuidade do Seguro Garantia, a Seguradora poderá cobrar a diferença de Prêmio cabível.

12. ACEITAÇÃO, VIGÊNCIA E RENOVAÇÃO

12.1. A contratação/alteração ou a renovação não automática do contrato de seguro somente poderá ser feita mediante Proposta assinada pelo proponente, seu representante ou por corretor de seguros habilitado. A Proposta escrita deverá conter os elementos essenciais ao exame e aceitação do risco.

12.2. A seguradora fornecerá, obrigatoriamente, ao proponente, protocolo que identifique a proposta recebida, com a indicação da data e da hora de seu recebimento.

12.3. A seguradora terá o prazo de até 15 (quinze) dias para se manifestar expressamente sobre a aceitação da Proposta, contados da data de seu recebimento, seja para seguros novos ou renovações, bem como para alterações que impliquem modificação do risco.

12.4. A Seguradora comunicará ao proponente, por escrito, a aceitação da Proposta de Seguro, de modo que a ausência de comunicação da Seguradora caracterizará a recusa da proposta. A emissão e o envio da apólice ou certificado individual substitui a manifestação expressa de aceitação da Proposta pela Seguradora.

12.5. A emissão da Apólice ou do Endosso será feita em até 15 (quinze) dias, a partir da data de aceitação da Proposta.

12.6. A Vigência da Apólice será fixada na Especificação da Apólice e corresponderá ao prazo previsto no Edital de Licitação para a assinatura do Contrato, salvo se a legislação específica dispuser de forma distinta.

12.7. Se a Proposta de contratação do Seguro Garantia vier a ser encaminhada posteriormente ao início do prazo para assinatura do Contrato pelo Tomador, a Vigência da Apólice terá início com a aceitação da Proposta pela Seguradora, aceitação essa que deverá ser expressa, independentemente de manifestação expressa da Seguradora sobre o resultado da análise.

12.8. A requerimento do Tomador e do Segurado, de comum acordo, a Vigência da Apólice poderá coincidir com a data de início do prazo para assinatura do Contrato, condicionado, no entanto, a que o Segurado preste declaração de inexistência de qualquer indício de inadimplemento.

12.9. É facultado à Seguradora a solicitação de documentos complementares, o que, em se tratando de Tomador pessoa jurídica, poderá ocorrer mais de uma vez, desde que a Seguradora indique os fundamentos do pedido de novos elementos para a avaliação da Proposta ou a fixação de Prêmio, ocasião em que o prazo previsto no item 12.3 será suspenso e retornará no dia útil subsequente ao cumprimento das exigências.

12.10. Caso a aceitação da Proposta dependa de contratação ou alteração de resseguro facultativo, não haverá cobertura securitária até que haja a aceitação expressa da Proposta pela Seguradora, que será precedida de manifestação formal do ressegurador.

12.11. Caso a Vigência da Apólice seja inferior ao prazo de execução das obrigações garantidas, a Seguradora assegurará a manutenção da cobertura enquanto houver risco de inadimplemento a ser coberto, salvo em caso de oposição do Segurado, a qualquer tempo, mediante expressa manifestação.

12.12. O Tomador não poderá se opor à manutenção da cobertura pelo prazo de execução das obrigações garantidas, exceto se ocorrer a substituição da Apólice por outra garantia aceita pelo Segurado.

12.13. Caso a Vigência da Apólice seja inferior ao prazo de execução das obrigações garantidas, a Seguradora comunicará ao Segurado e ao Tomador, com antecedência mínima de 90 (noventa) dias, a proximidade do término de Vigência da Apólice, cabendo ao Segurado, no prazo de 30 (trinta) dias contados do recebimento dessa comunicação, exigir do Tomador a sua renovação, enviando cópia de tal solicitação à Seguradora.

12.14. Caso (i) o Segurado não se pronuncie sobre a renovação da Apólice no prazo de 30 (trinta) dias acima indicado e (ii) o Tomador não apresente sua Proposta com até 30 (trinta) dias de antecedência ao término da Vigência, a Seguradora ficará automaticamente desobrigada de renová-la.

12.15. Caso o Tomador não apresente sua Proposta de renovação, em descumprimento da exigência nesse sentido formulada pelo Segurado, a Seguradora, não obstante a ausência da Proposta, poderá emitir o Endosso correspondente

visando à manutenção da cobertura durante o prazo de execução das obrigações garantidas, cabendo ao obrigatoriamente, o pagamento do Prêmio respectivo.

12.16. Em caso de utilização de meios remotos na emissão de documentos contratuais, será garantido a possibilidade de impressão ou download do documento pelo cliente.

13. ALTERAÇÃO E ATUALIZAÇÃO DE VALORES

13.1. A Apólice somente poderá ser alterada a requerimento do Segurado ou com a sua expressa concordância.

13.2. Quando efetuadas alterações no objeto do Edital de Licitação em virtude das quais se faça necessária modificação da Apólice, a Seguradora (i) deverá acompanhar tais alterações, caso tenham sido previamente estipuladas no Edital de Licitação, em legislação específica ou no documento que serviu de base para a aceitação do risco; ou (ii) poderá acompanhar tais alterações, em situações não abrangidas pelo item (i), acima, desde que emita o respectivo aceite.

13.2.1. Na hipótese do item (i) da Cláusula 13.2, o Segurado deverá comunicar à Seguradora a alteração do Edital de Licitação no prazo de 15 (quinze) dias, cabendo à Seguradora, nos 15 (quinze) dias subsequentes ao recebimento dessa comunicação, emitir o correspondente Endosso e cobrar o Prêmio respectivo ao Tomador, que não poderá se recusar a pagá-lo. A não comunicação da alteração do Edital de Licitação, ou a sua comunicação em desacordo com a Cláusula 13.2, somente poderá acarretar ao Segurado a perda do direito à cobertura na hipótese prevista na Cláusula 11.1. (a).

13.2.2. Na hipótese do item (ii) da Cláusula 13.2, o Segurado deverá solicitar à Seguradora a emissão de Endosso, podendo a Seguradora aceitá-lo ou não, no prazo de 15 (quinze) dias, conforme previsto na Cláusula 12.3.

13.3. O índice e a periodicidade de atualização dos valores da Apólice, quando aplicáveis, inclusive o Prêmio, deverão ser os mesmos definidos no Edital de Licitação ou em sua legislação específica, e, havendo tal previsão, tal atualização não dependerá da anuência expressa do Segurado ou do Tomador.

13.3.1. No caso de extinção do índice definido, deverá ser utilizado o Índice de Preços ao Consumidor Amplo, da Fundação Instituto Brasileiro de Geografia e Estatística - IBGE (IPCA), ou o índice que vier a substituí-lo.

13.4. O não pagamento das obrigações pecuniárias pela Seguradora, inclusive da Indenização, dentro do prazo de 30 (trinta) dias previsto na Cláusula 6.6, acarretará a incidência de (i) atualização monetária, com base no IPCA/IBGE ou outro que vier a substituí-lo; e (ii) juros moratórios de 6% ao ano, calculados "*pro rata temporis*", contados a partir do primeiro dia posterior ao término do prazo fixado para pagamento.

13.5. Os termos desta Apólice não serão renunciados ou alterados, a menos que acordado pelo Segurado e pela Seguradora e implementado pela emissão de um Endosso a esta Apólice.

14. EXTINÇÃO DO CONTRATO DE SEGURO

14.1. A obrigação prevista na Apólice extinguir-se-á nas seguintes hipóteses:

- a) quando houver a efetiva assinatura do Contrato pelo Tomador, conforme previsto no Edital de Licitação e houver a manifestação do Segurado neste sentido;
- b) quando o Segurado e a Seguradora assim o acordarem;
- c) quando o pagamento da Indenização ao Segurado atingir o valor do Limite Máximo de Garantia;
- d) quando houver o término da Vigência da Apólice.

15. RESCISÃO CONTRATUAL

15.1. Ocorrendo o cancelamento a pedido do Segurado, a Seguradora restituirá o Prêmio ao Tomador de forma *pro rata die*, ou seja, proporcionalmente aos dias decorridos da vigência da Apólice.

16. CESSÃO DE DIREITOS

16.1. O Segurado poderá ceder ou transferir no todo ou em parte, os direitos decorrentes desta Apólice, mediante anuência prévia e expressa da Seguradora.

17. ÂMBITO GEOGRÁFICO DAS COBERTURAS

17.1. O âmbito geográfico das modalidades contratadas é todo o território nacional, salvo disposição em contrário nas Condições Especiais e/ou Particulares da Apólice.

18. FORO

18.1. Fica estabelecido que as discussões decorrentes desta Apólice serão dirimidas no foro do domicílio do Segurado.

19. DISPOSIÇÕES FINAIS

19.1. A aceitação da Proposta está sujeita à análise do risco.

19.2. A Apólice e eventuais Endossos terão seu início e término de vigência às 24hs00min das datas para tal fim neles indicadas.

19.3. O registro do produto é automático e não representa aprovação ou recomendação por parte da SUSEP.

19.4. O Segurado poderá consultar a situação cadastral do corretor de seguros e da Seguradora no sítio eletrônico www.susep.gov.br.

As Partes qualificadas nas Especificações desta Apólice estão de acordo com as presentes condições contratuais, as quais refletem os termos e condições negociados entre Seguradora e Tomador.

EOS*



CATÁLOGO
2024



EOS[•]

15 anos de *história*

O nome EOS vem da mitologia grega e remete à deusa Eos, que personificava o amanhecer. Bela e graciosa, Eos representava a aurora e o início de um novo dia. Da mesma forma, para nós, EOS simboliza inovação. Nossos produtos são desenhados com uma estética elegante e moderna, integrando-se perfeitamente a qualquer ambiente e adicionando um toque de sofisticação.

Hoje, com o compromisso de entregar valor e tornar sua vida mais fácil, nos orgulhamos em levar até você novidades incríveis em ferramentas elétricas, materiais de trabalho para profissionais, além de eletrodomésticos e eletroportáteis com a qualidade que só a EOS tem. Trabalhamos pensando no nosso cliente, buscando a melhor experiência para sua compra e satisfação de um bom negócio.

Com mais de 15 anos de uma história de sucesso, a EOS vem trazendo tecnologia de ponta ao mercado nacional. A nossa missão é oferecer produtos de qualidade que realmente fazem a diferença na vida das pessoas. Servir ao cliente e ofertar produtos que atendem e entregam as suas necessidades sempre será nossa prioridade.

Os produtos EOS são fabricados com criterioso processo de qualidade, da escolha do material ao design. Tudo isso com padrão internacional para oferecer melhor performance e resistência.





Ar Condicionado

Conforto térmico para todas as necessidades e ambientes.



Selo "A" de economia de energia



Aumento de 3x a velocidade de resfriamento e aquecimento



Compatibilidade com kit WiFi



Ar Condicionado Inverter

A tecnologia inverter proporciona um consumo de energia mais eficiente, além de tornar os modelos mais seguros e confiáveis.

FRIO

- EAS9001F - 9000 BTUs
- EAS12001F - 12000 BTUs
- EAS18001F - 18000 BTUs
- EAS24001F - 24000 BTUs
- EAS30001F - 30000 BTUs
- EAS36001F - 36000 BTUs

QUENTE E FRIO

- EAS9001QF - 9000 BTUs
- EAS12001QF - 12000 BTUs
- EAS18001QF - 18000 BTUs
- EAS24001QF - 24000 BTUs
- EAS3001QF - 30000 BTUs
- EAS36001QF - 36000 BT





EOS. *

MASTER INVERTER



MASTER INVERTER

A **evolução dos aparelhos inverter** chegou para transformar seu ambiente.
Experimente um **conforto** sem igual, com **economia** surpreendente e **controle** preciso.

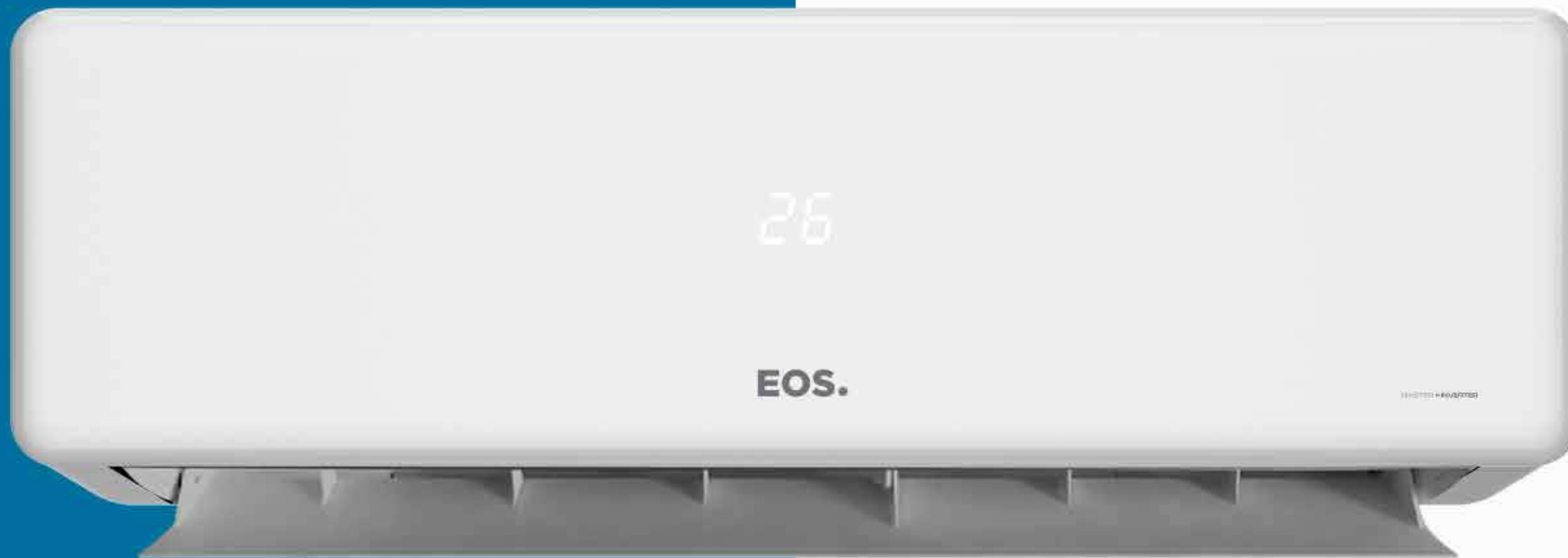

09K, 12K, 18K, 24K, 30K, 36K BTUs

CICLOS DE AR FRIO E QUENTE E FRIO

EOS. 



Tecnologia exclusiva de aumento de frequência que amplia em 3x a velocidade de aquecimento e resfriamento.

TEMPERATURA DE PARTIDA

TEMPERATURA CONFIGURADA

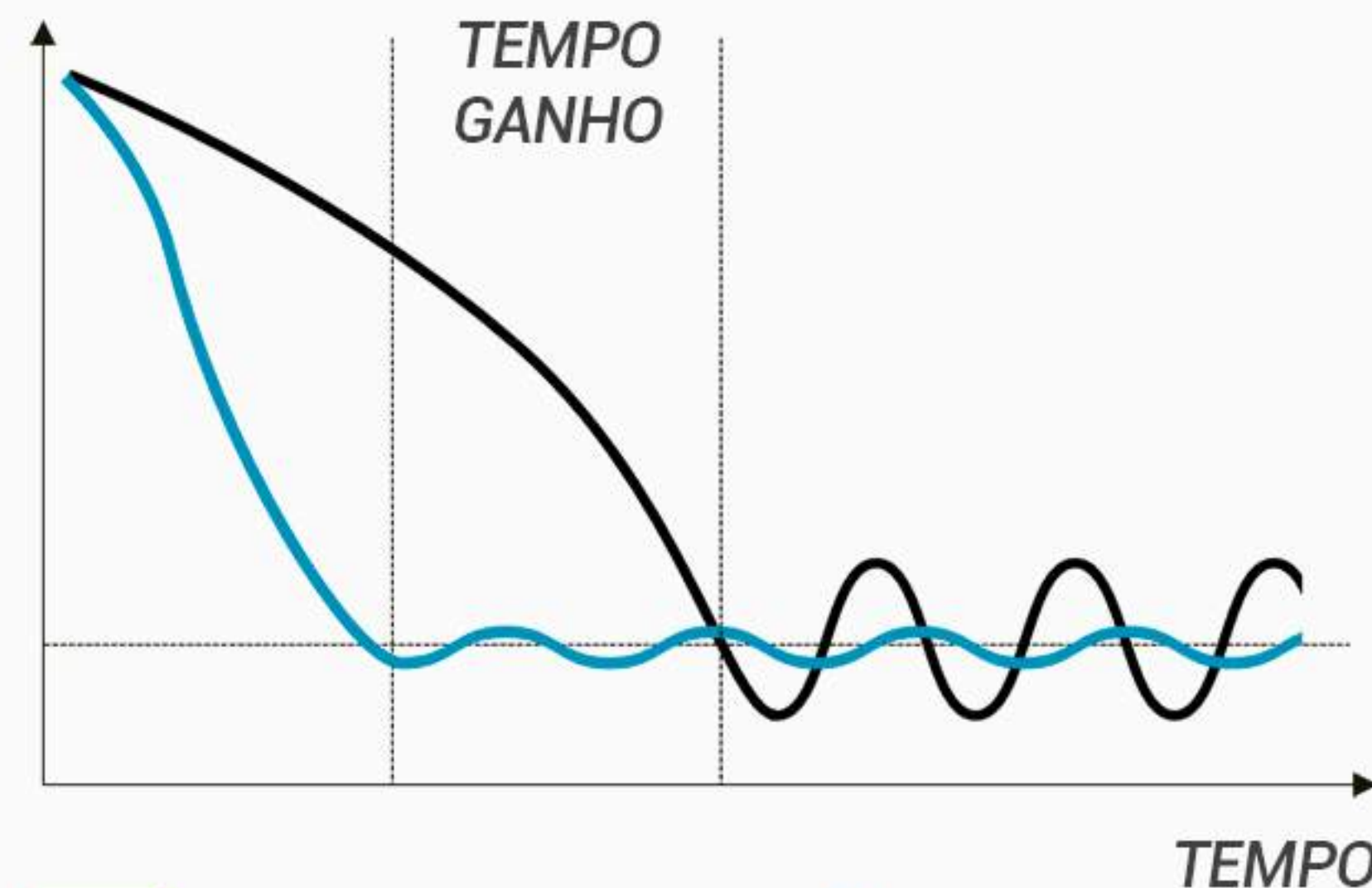

■ **EOS** MASTER INVERTER
■ APARELHOS CONVENCIONAIS

EOS Master Inverter adota uma tecnologia única de aumento de frequência. Em comparação com Inverters tradicionais, ele pode controlar a velocidade do compressor de maneira mais precisa e suave, proporcionando uma velocidade de partida mais rápida, com agilidade muito superior de resfriamento e aquecimento.

+ECONOMIA DE ENERGIA

Desfrute do máximo em eficiência com os condicionadores de ar EOS Master Inverter, reconhecidos com o **selo A do Inmetro** em economia de energia. Sua escolha inteligente para um conforto sustentável.



Menor consumo na categoria



Maior consumo na categoria



AR LONGO ALCANCE

Garanta um fornecimento de ar eficiente em distâncias incríveis de até **15 metros** com nosso sistema de ar longo alcance, impulsionado pela super lâmina de ar de 80mm grande angular.

EOS.

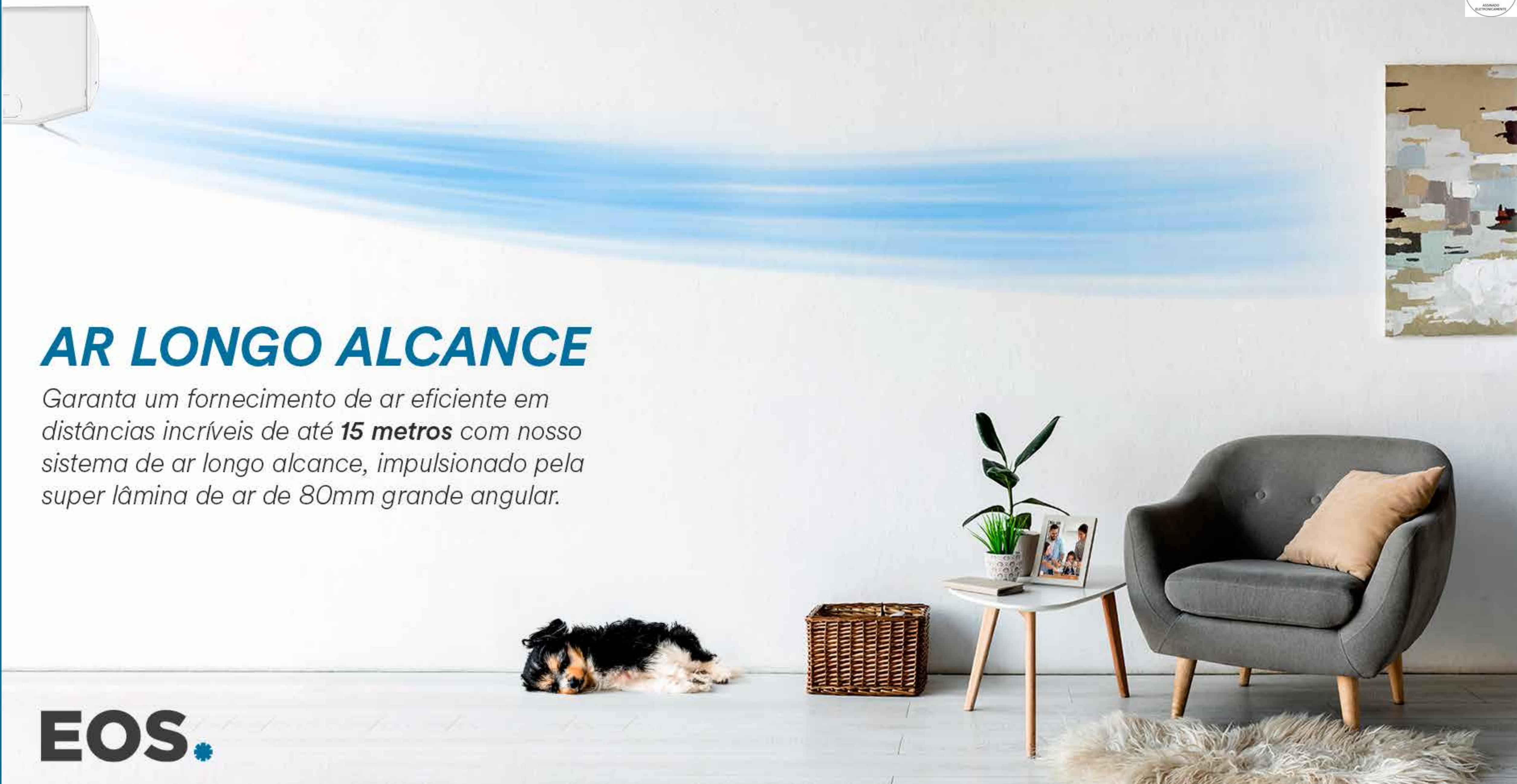

REDUÇÃO DE RUÍDOS

Tecnologia de ponta para uma operação silenciosa e uma experiência incrível!

EOS.



Tecnologia inovadora de redução de ruído nos dutos de ar



Ventilador de fluxo cruzado com espaçamento desigual



Tecnologia de silenciamento do fluxo de gás refrigerante



SUPER SILENCIOSO

Crie um ambiente **perfeito para dormir**, alcançando níveis de silêncio incrivelmente baixos de **apenas 18dB.**



ABAIXO DE
18dB.



EOS

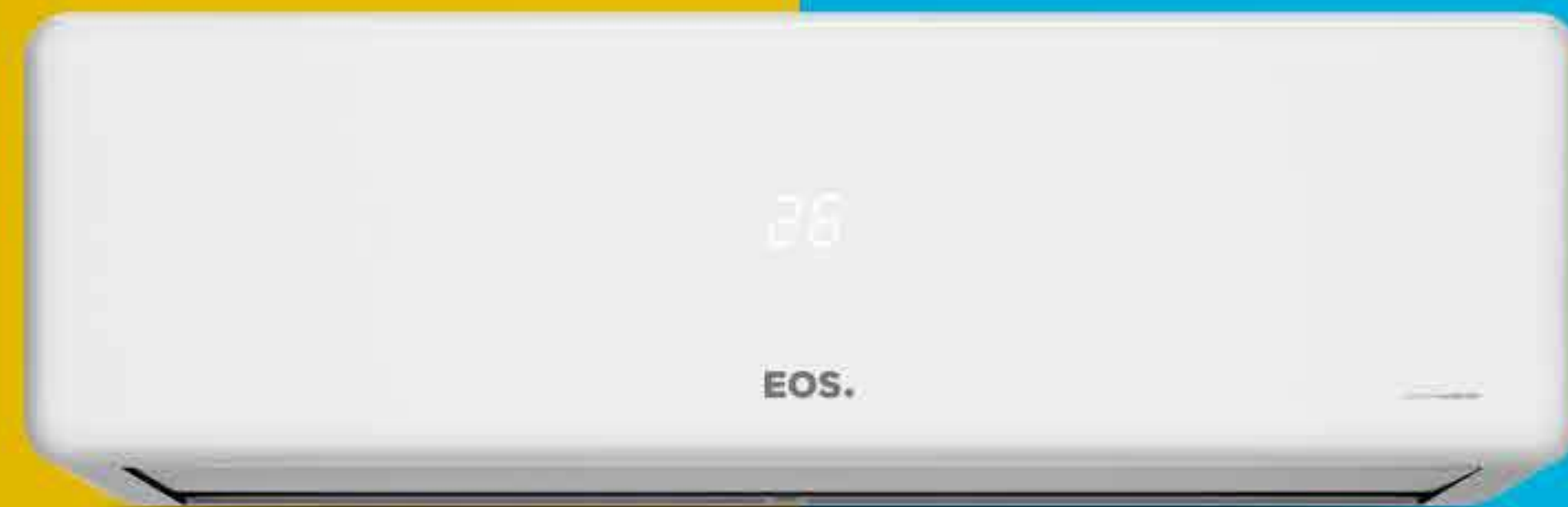

CONFORTO EXTREMO!

Rigorosamente testado
em ambientes extremos:

*ALTO PODER DE RESFRIAMENTO,
EM AMBIENTES COM ATÉ 60°C.*

*AQUECIMENTO POTENTE
EM AMBIENTES DE ATÉ -25°C.*



Conte com nossa tecnologia
de ponta para o seu bem-estar,
faça frio ou calor!

EOS.

RESFRIAMENTO EM 30 SEGUNDOS, AQUECIMENTO EM 60 SEGUNDOS!

Os aparelhos EOS Master Inverter possuem uma ampla faixa de frequência variável e 4x mais capacidade de velocidade variável ao resfriar e aquecer. Conforto rápido e eficiente para você!



TECNOLOGIAS ANTIMOFO E ANTICORROSÃO

Após desligar o ar condicionado, o ventilador opera por até 3 minutos. Isso seca o evaporador e o ventilador, prevenindo a formação de odores e mofo.



EOS

Serpentina com proteção anticorrosiva Golden Fin:
São 5 camadas de proteção contra altas temperaturas, umidade e maresia. Sua construção com chapas de aço duplo em ambos os lados e pó de alto peso molecular na superfície garante que a unidade externa permaneça livre de ferrugem por muitos anos, oferecendo mais qualidade e vida útil ao aparelho.

5 CAMADAS
DE PROTEÇÃO
ANTICORROSÃO



+ SEGURANÇA ELÉTRICA

Potencialize a eficiência e a durabilidade do seu ar condicionado com **Proteção Trifásica**. Garanta a distribuição equilibrada de energia para um desempenho consistente e proteção contra variações elétricas, assegurando economia de energia sem complicações!



Controle adaptável

Partida em baixa voltagem

Alta voltagem segura

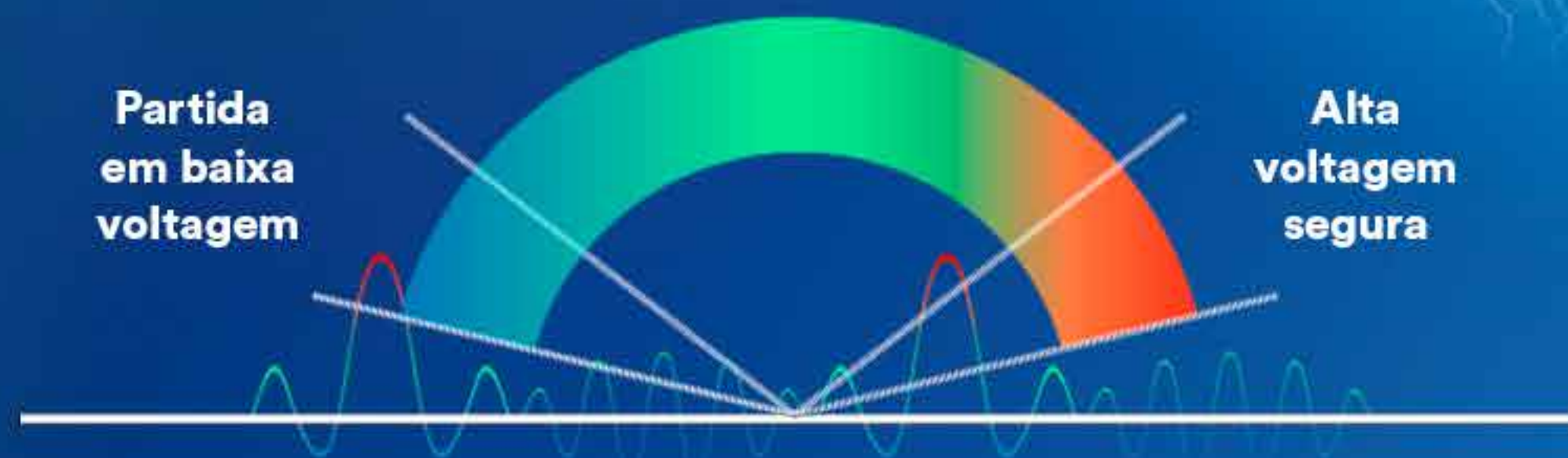

EOS.



SMART FROST FREE

O aparelho avalia inteligentemente se o trocador de calor externo está congelado e entra automaticamente no modo de degelo. Isso evita variações de temperatura e aumenta a eficiência e a vida útil do seu aparelho.

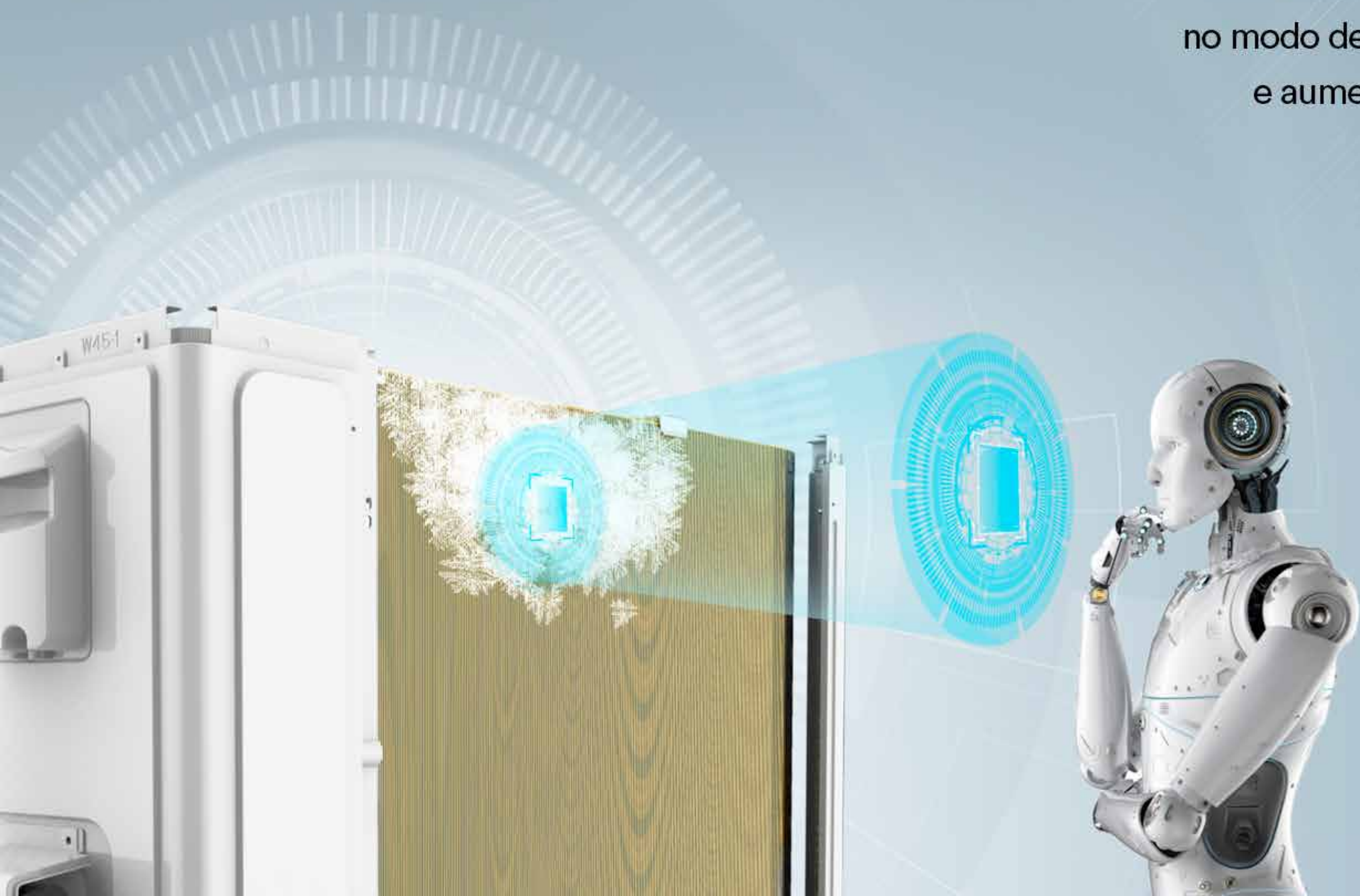

EOS.

MODOS:

-  Aquecer
-  Resfriar
-  Ventilar
-  Desumidificar
-  Automático

FUNÇÕES:

-  Dormir
-  Autolimpeza
-  Saúde
-  Silêncio
-  Oscilar

EXTRAS

-  I Feel
-  Care
-  Eco

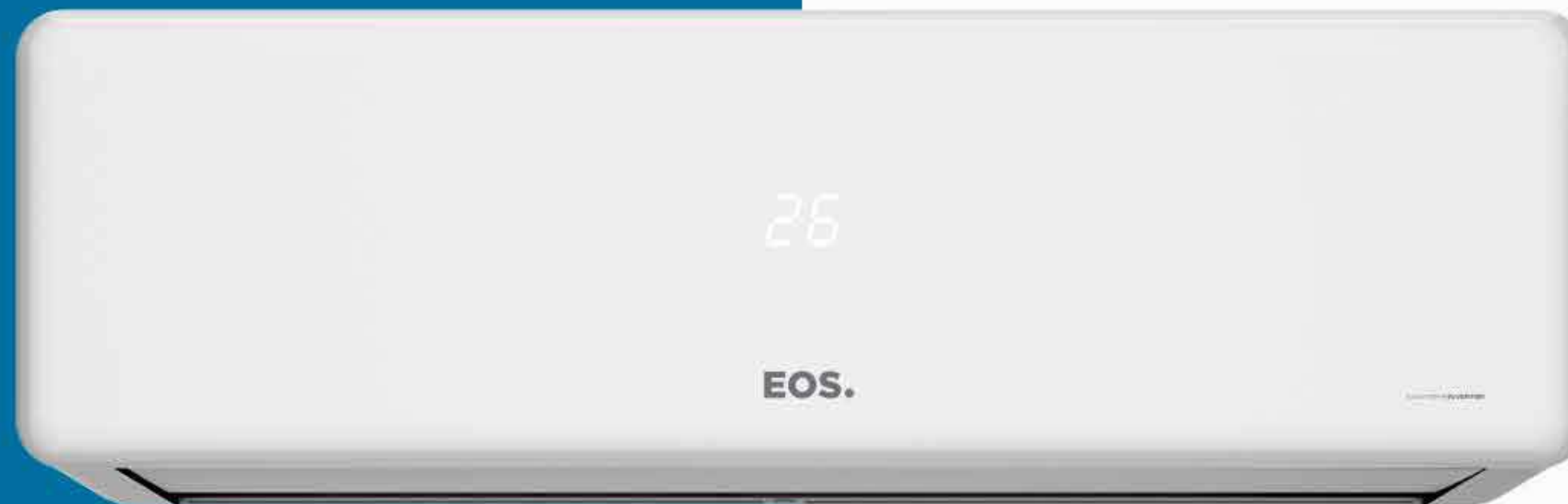

EOS.

EOS CARE

Temperatura ajustada, funções saudáveis ativadas,
e personalização de velocidade e direção do ar.
Cuide do seu bebê com conforto e qualidade EOS.



- 26°C
- Ativa a função Healty
- Fluxo de ar a 5°C
- Velocidade baixa do ventilador
- Desliga o LED
- Personalize como quiser

EOS.

EOS ECO

Quando o modo ECO está ativado, o condicionador de ar limitará a potência de entrada para economizar energia e tornar a unidade mais econômica. Isso é uma grande vantagem para usuários que desejam uma experiência de resfriamento confortável sem se preocupar com o custo de uso.

EOS.



FUNÇÃO I FEEL

Utiliza o sensor de temperatura integrado no controle remoto e funciona de forma inteligente com base na temperatura ambiente ao redor do controle, garantindo que você esteja consistentemente imerso na temperatura ideal.



O toque luminoso que faz toda a diferença. Simplifique sua experiência de climatização com a **iluminação backlight** e nunca mais se preocupe em ajustar as configurações no escuro.



MAIS FÁCIL DE INSTALAR



Placa de montagem
com design aprimorado



Ângulo de abertura
até 120 mm



Placa guia de ar
fácil de instalar
e remover.

Encontre o motor sem
remover o evaporador!

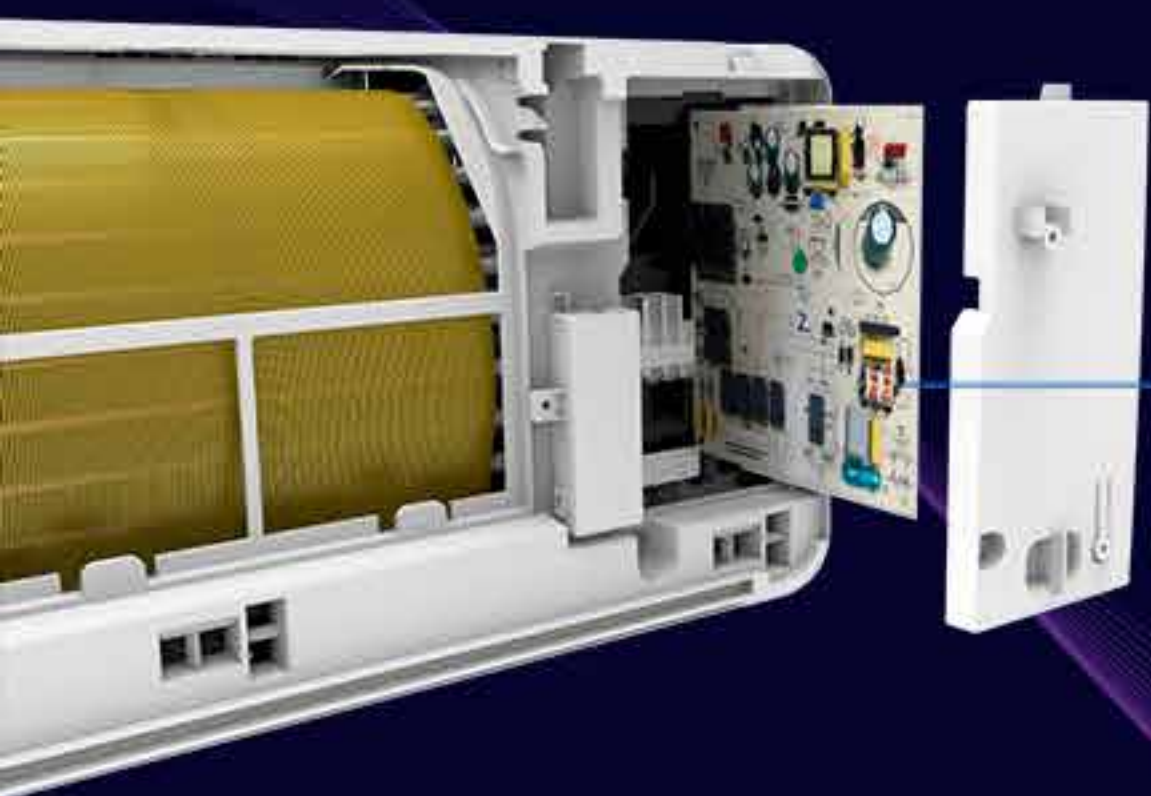

Acesse a PCB em 3 passos.

Baixo custo de manutenção

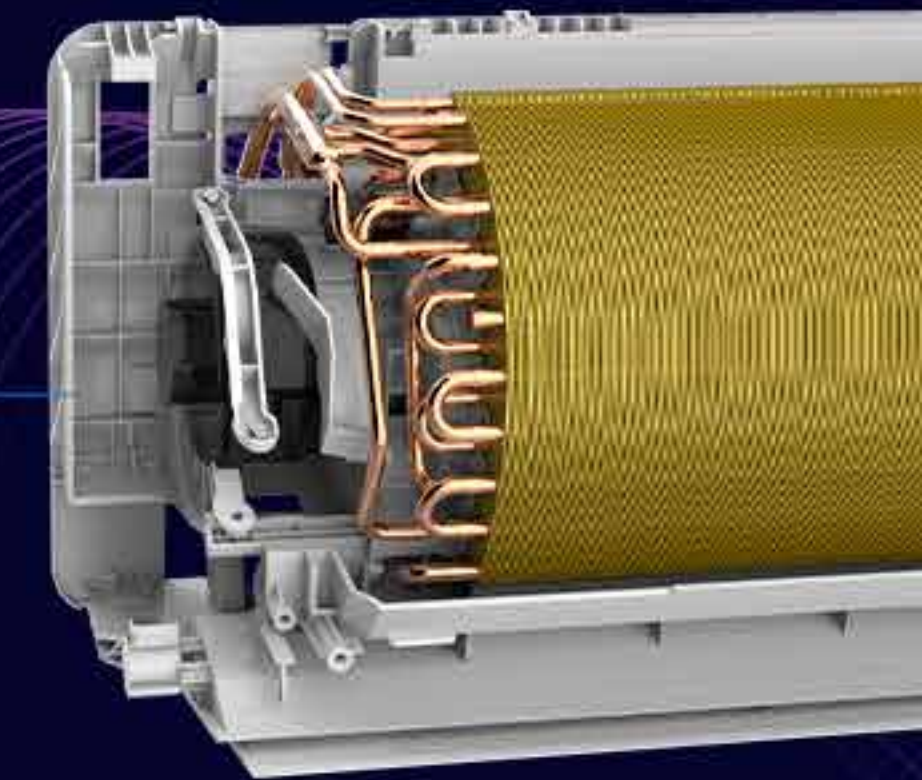

EOS

COMPATIBILIDADE WI-FI

Adquira separadamente o Kit Wi-Fi EOS e tenha o controle total à distância. Compatível com Google e Alexa, o poder de climatizar sua vida está literalmente em suas mãos. Conforto e conveniência ao alcance de um toque!



CONTROLE INTELIGENTE



FÁCIL INSTALAÇÃO



COMPATÍVEL COM GOOGLE



COMPATÍVEL COM ALEXA

EOS.



MASTER INVERTER

Garanta **durabilidade e confiança** com EOS.
Desfrute de **10 anos de garantia em nossos compressores**, além de **1 ano de garantia geral**.
Não perca tempo, invista em qualidade com a EOS!



EOS



MASTER ✕ INVERTER

Design e performance andam juntos!

www.eos.com.br

Imagens meramente ilustrativas.

Os aparelhos selecionados podem sofrer alterações sem aviso prévio.

As configurações informadas nesta apresentação foram certificadas em laboratórios internacionais.

Para mais informações: eosmedia@eos.com.br

PRODUZIDO NO
PÓLO INDUSTRIAL
DE MANAUS



CONHEÇA A AMAZÔNIA

LAUDO TÉCNICO ERGONÔMICO
PRODUTO: ARMÁRIO ALTO EM AÇO

EMPRESA CONTRATANTE:
EMECAL - ELETROMECHANICA CALDAS EIRELI

ANALISE ERGONOMICA DE PRODUTO
LAUDO TÉCNICO

FABRICANTE:

EMECAL - ELETROMECHANICA CALDAS EIRELI
RUA CAPITÃO JOÃO FERREIRA LIMA, 500 - DIAS MACEDO
CEP. 60860-220 - FORTALEZA - CE - FONE: +55 85 2180-8845
CNPJ 07.379.331/0001-23 - IE 06.181.075-4 - IM 495269-3

SOLICITANTE:

O MESMO

PRODUTO: ARMÁRIO ALTO EM AÇO

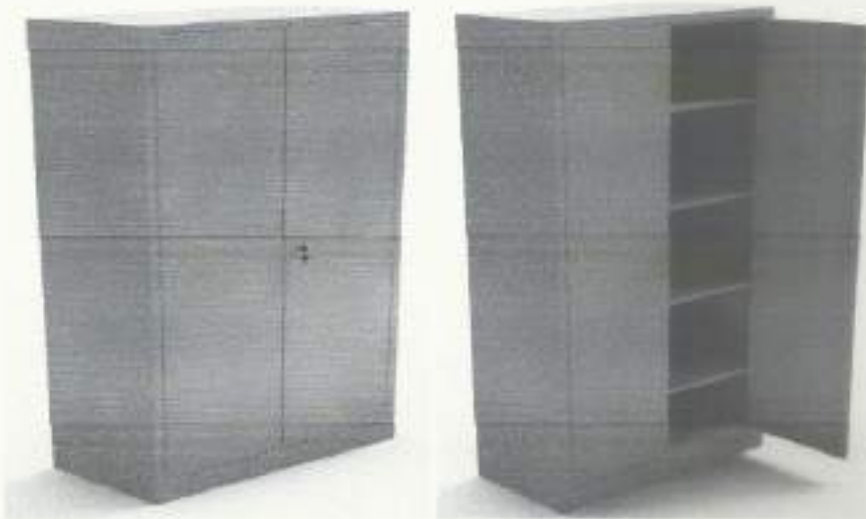

DESCRIÇÃO: ARMÁRIO DE AÇO ALTO - Especificação: armário de aço alto fechado com 2 portas, tranca com chave e 5 divisórias. medidas: 1,95cm altura x 0,90cm largura x 0,40cm profundidade com variação de +1- 5%. ser confeccionado em chapa de aço #24 normalizada laminada a frio nas laterais, no fundo, prateleiras e portas; possuir portas com dobradiças soldada através de solda ponto eletrônico-pneumático e pino anelado reforçado zincado e fechadura cilíndrica do tipo yale com 2 chaves com travamento da porta na prateleira fixa central; devem ser pintadas com pintura eletrostática líquida (esmalte sintético) na cor cinza; possuir puxador embutido estampado em toda parte vertical da porta com acabamento em perfil pvc na cor cinza; possuir 4 prateleiras, sendo 3 móveis com opção de regulação por cremalheiras de 50 cm 50mm exposta em toda lateral do armário, e 1 fixa, ambas com reforços em "ômega" na horizontal em chapa de aço #26 (0,45mm) laminada a frio com 4 dobras; possuir kit de pés niveladores removíveis em polipropileno de alto impacto na cor preto.

CERTIFICAÇÃO:

A NR 17 - ERGONOMIA está descrita conforme a Publicação D.O.U., Portaria MTb n.º 3.214, de 08 de junho de 1978 06/07/78 com as seguintes Alterações/Atualizações D.O.U.

Portaria MTPS n.º 3.751, de 23 de novembro de 1990 26/11/90

Portaria SIT n.º 08, de 30 de março de 2007 02/04/07

RODGER AZEVEDO SIMÕES - ENGENHEIRO CIVIL/SEGURANÇA DO TRABALHO
Av. Pontes Vieira, 440 Casa 48 São João do Taupe - Fortaleza/CE - Cep 60.130-240
Fone: +55 (085) 99707-3543 - e-mail: rodgersimoes@hotmail.com

RN 061025855-9 CREA/CE

Portaria SIT n.º 09, de 30 de março de 2007 02/04/07
Portaria SIT n.º 13, de 21 de junho de 2007 26/06/07
Portaria MTb n.º 876, de 24 de outubro de 2018 Rep. 26/10/18
Portaria MTP n.º 423, de 07 de outubro de 2021 08/10/21

Em vigor em todo território nacional, estando abaixo descrita:

17.6 Mobiliário dos postos de trabalho

17.6.1 O conjunto do mobiliário do posto de trabalho deve apresentar regulagens em um ou mais de seus elementos que permitam adaptá-lo às características antropométricas que atendam ao conjunto dos trabalhadores envolvidos e à natureza do trabalho a ser desenvolvido.

17.6.2 Sempre que o trabalho puder ser executado alternando a posição de pé com a posição sentada, o posto de trabalho deve ser planejado ou adaptado para favorecer a alternância das posições.

17.6.3 Para trabalho manual, os planos de trabalho devem proporcionar ao trabalhador condições de boa postura, visualização e operação e devem atender aos seguintes requisitos mínimos:

- a) características dimensionais que possibilitem posicionamento e movimentação dos segmentos corporais de forma a não comprometer a saúde e não ocasionar amplitudes articulares excessivas ou posturas nocivas de trabalho;
- b) altura e características da superfície de trabalho compatíveis com o tipo de atividade, com a distância requerida dos olhos ao campo de trabalho e com a altura do assento;
- c) área de trabalho dentro da zona de alcance manual e de fácil visualização pelo trabalhador;
- d) para o trabalho sentado, espaço suficiente para pernas e pés na base do plano de trabalho, para permitir que o trabalhador se aproxime o máximo possível do ponto de operação e possa posicionar completamente a região plantar, podendo utilizar apoio para os pés, nos termos do item 17.6.4; e
- e) para o trabalho em pé, espaço suficiente para os pés na base do plano de trabalho, para permitir que o trabalhador se aproxime o máximo possível do ponto de operação e possa posicionar completamente a região plantar.

17.6.3.1 A área de trabalho dentro da zona de alcance máximo pode ser utilizada para ações que não prejudiquem a segurança e a saúde do trabalhador, sejam elas eventuais ou também, conforme AET, as não eventuais.

17.6.4 Para adaptação do mobiliário às dimensões antropométricas do trabalhador, pode ser utilizado apoio para os pés sempre que o trabalhador não puder manter a planta dos pés completamente apoiada no piso.

17.6.5 Os pedais e demais comandos para acionamento pelos pés devem ter posicionamento e dimensões que possibilitem fácil alcance, além de atender aos requisitos estabelecidos no item

17.6.6 Os assentos utilizados nos postos de trabalho devem atender aos seguintes requisitos mínimos:

- a) altura ajustável à estatura do trabalhador e à natureza da função exercida;
- b) sistemas de ajustes e manuseio acessíveis;
- c) características de pouca ou nenhuma conformação na base do assento;
- d) borda frontal arredondada; e Este texto não substitui o publicado no DOU
- e) encosto com forma adaptada ao corpo para proteção da região lombar.

17.6.7 Para as atividades em que os trabalhos devam ser realizados em pé, devem ser colocados assentos com encosto para descanso em locais em que possam ser utilizados pelos trabalhadores durante as pausas.

RODGER AZEVEDO SIMÕES – ENGENHEIRO CIVIL/SEGURANÇA DO TRABALHO
Av. Pontes Vieira, 440 Casa 48 São João do Taupe – Fortaleza/CE – Cep 60.130-240
Fone: +55 (085) 99707-3543 – e-mail: rodgersimoes@hotmail.com

RN 061025855-9 CREA/CE

17.6.7.1 Os assentos previstos no item 17.6.7 estão dispensados do atendimento.



RESULTADOS OBTIDOS DE ACORDO COM A NR 17

O mobiliário presente neste laudo atende total ou parcialmente aos seguintes requisitos contidos na NR 17:

NR17.3. Posto de trabalho

3.1 Em relação ao mobiliário e às suas dimensões, incluindo distâncias e alturas, no posto de trabalho:

- a) atende às características antropométricas de 90% (noventa por cento) dos trabalhadores, respeitando os alcances dos membros e da visão, ou seja, compatibilizando as áreas de visão com a manipulação;
- b) assegura a postura para o trabalho na posição sentada e em pé, e as posições confortáveis dos membros superiores e inferiores nessas duas situações;
- c) respeita os ângulos limites e trajetórias naturais dos movimentos, durante a execução das tarefas, evitando a flexão e a torção do tronco;
- d) garante um espaço adequado para livre movimentação do operador
- e) mobiliário não tem quinas vivas ou rebarbas e os elementos de fixação (pregos, rebites, parafusos) são mantidos de forma a não causar acidentes.

CONCLUSÃO:

O presente laudo técnico pericial, devidamente registrado no CREA/CE - Conselho Regional de Engenharia e Agronomia do Ceará com a ART de no. CE20221064497, está de acordo com os critérios dispostos na NR 17, NBR 13960, NBR 13961, NBR 13966, NBR 13967 onde pudemos verificar que o mobiliário em questão de fabricação e marca EMECAL acima estudado, atende e se enquadra dentro dos critérios técnicos de ergonomia, oferecendo qualidades técnicas consideradas de BOM PADRÃO ERGONÔMICO.

BIBLIOGRAFIA:

Norma Regulamentadora – NR 17 Portaria MTP n.º 423, de 07 de outubro de 2021
08/10/21
NBR 13960, NBR 13961, NBR 13966, NBR 13967

ENCERRAMENTO:

Concluída a análise técnica e ergonômica, fica encerrado o presente laudo composta por 04 folhas.

Fortaleza (CE) 27 de Setembro de 2022

Rodger Azevedo Simões
Engenheiro Civil / Segurança do Trabalho
RN 061625855-9 CREA/Ce



RODGER AZEVEDO SIMÕES – ENGENHEIRO CIVIL/SEGURANÇA DO TRABALHO
Av. Pontes Vieira, 440 Casa 48 São João do Taupe – Fortaleza/CE – Cep 60.130-240
Fone: +55 (085) 99707-3543 – e-mail: rodgersimoes@hotmail.com
RN 061025855-9 CREA/CE



Anotação de Responsabilidade Técnica - ART
Lei nº 6.496, de 7 de dezembro de 1977

CREA-CE

ART OBRA / SER
Nº CE20221064437



Conselho Regional de Engenharia e Agronomia do Ceará

INICIAL

1. Responsável Técnico

RODGER AZEVEDO SIMÕES
Título profissional: ENGENHEIRO CIVIL, ENGENHEIRO DE SEGURANÇA DO TRABALHO
RNP: 0610258559
Registro: 118360 CE

2. Dados do Contrato

Contratante: EMECAL - ELETROMECANICA CALDAS EIRELI
RUA CAPITÃO JOÃO FERREIRA LIMA
Complemento: Bairro: DIAS MACEDO
Cidade: FORTALEZA UF: CE CEP: 60860220
CPF/CNPJ: 07.379.331/0001-33
Nº: 500

Contrato: 01 Celebrado em: 01/09/2022
Valor: R\$ 600,00 Tipo de contratante: Pessoa Jurídica de Direito Privado
Ação Institucional: NENHUMA - NÃO OPTANTE

Situação: BAIXA DE ART
Atendido: SIM Data da Solicitação: 27/09/2022 Data do Atendimento:
Motivo: CONCLUSÃO DA OBRA/SERVIÇO

3. Dados da Obra/Serviço

RUA CAPITÃO JOÃO FERREIRA LIMA Nº: 500
Complemento: Bairro: DIAS MACEDO
Cidade: FORTALEZA UF: CE CEP: 60860220
Data de Início: 06/09/2022 Previsão de término: 27/09/2022 Coordenadas Geográficas: -3.78652, -38.523736
Finalidade: Industrial Código: Não Especificado
Proprietário: Jose Caldas Junior CPF/CNPJ: 519.881.853-04

4. Atividade Técnica

14 - Elaboração	Quantidade	Unidade
66 - Laudo > GESTÃO DA SEGURANÇA DO TRABALHO > DIAGNÓSTICOS E POLÍTICAS DE SEGURANÇA DO TRABALHO > #45.5.1 - DE CONFORMIDADE TÉCNICA EM SEGURANÇA DO TRABALHO	0,80	m2

5. Observações

ART DE LAUDO TÉCNICO PERICIAL DE CONFORMIDADE ERGONOMICA CONFORME NR 17, NBR 13960, NBR 13961, NBR 13966 E 13967, PARA MOVEIS DE ESCRITÓRIO.

6. Declarações

- Declaro que estou cumprindo as regras de acessibilidade previstas nas normas técnicas da ABNT, na legislação específica e no decreto n. 5296/2004.

7. Entidade de Classe

NENHUMA - NÃO OPTANTE

8. Assinaturas

Declaro serem verdadeiras as informações acima

Fortaleza 27 de Setembro de 2022
Local data

Rodger Azevedo Simões
RODGER AZEVEDO SIMÕES - CPF: 334.633.713-03
Jose Caldas Junior
EMECAL - ELETROMECANICA CALDAS EIRELI - CNPJ: 07.379.331/0001-33

9. Informações

* A ART é válida somente quando quitada, mediante apresentação do comprovante do pagamento ou conferência no site do Crea.

10. Valor

Valor da ART: R\$ 88,78 Registrada em: 26/09/2022 Valor pago: R\$ 88,78 Nosso Número: 8215636678

A autenticidade desta ART pode ser verificada em: <https://crae-ce.org.br/artes/06001>, com a chave: wY75x
Impressão em: 27/09/2022 às 14:11:29 por: jr. 158.36.2.169



Armário

REF: AMG1



25 por
prateleira

Azul



Branco



Cinza



Laranja



Verde



Vermelho



Preto



Fechadura



Fechadura tipo
maçaneta
(opcional)



Hastes de
travamento
superior e inferior



Prateleiras
reguláveis

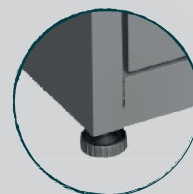

Nivelador de piso
(opcional)

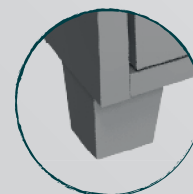

Pé em chapa
reforçada
(opcional)

Arquivo

REF: ARQ2604e



25 por gaveta

Azul	
Branco	
Cinza	
Laranja	
Verde	
Vermelho	
Preto	



Fechadura

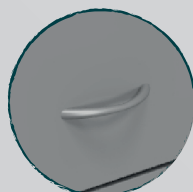

Maçaneta



Porta-etiqueta
(opcional)



Corrediça
telescópica
(opcional)

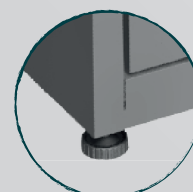

Nivelador de piso
(opcional)

LAUDO TÉCNICO ERGONÔMICO
PRODUTO: ARQUIVO EM AÇO

EMPRESA CONTRATANTE:
EMECAL - ELETROMECHANICA CALDAS EIRELI

ANALISE ERGONOMICA DE PRODUTO
LAUDO TÉCNICO

FABRICANTE:

EMECAL - ELETROMECHANICA CALDAS EIRELI
RUA CAPITÃO JOÃO FERREIRA LIMA, 500 - DIAS MACEDO
CEP. 60860-220 - FORTALEZA - CE - FONE: +55 85 2180-8845
CNPJ 07.379.331/0001-23 - IE 06.181.075-4 - IM 495269-3

SOLICITANTE:

O MESMO

PRODUTO: ARQUIVO EM AÇO

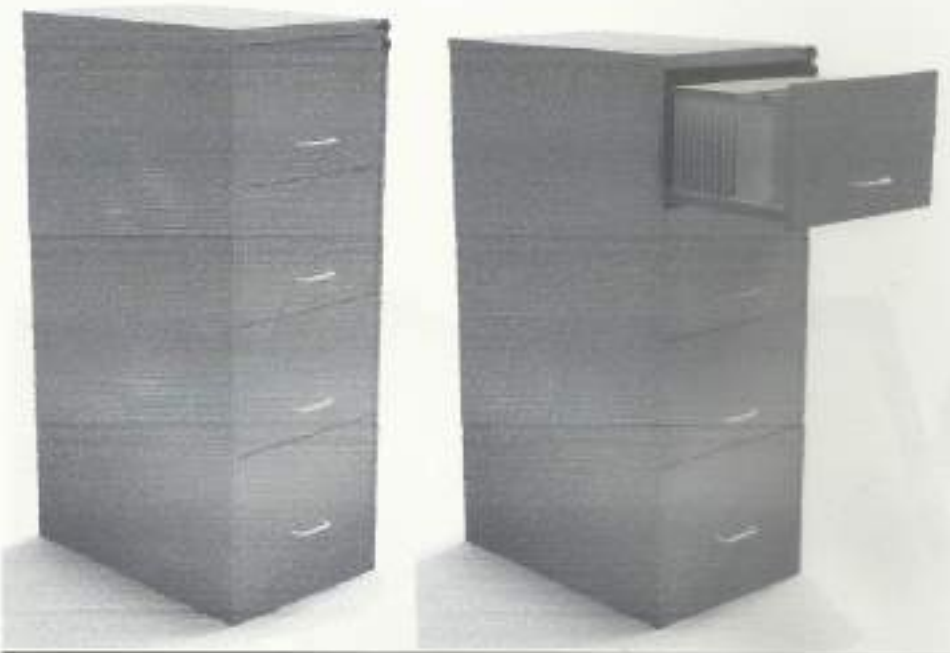

DESCRIÇÃO: "ARQUIVO DE AÇO, COM 4 GAVETAS PARA PASTAS SUSPENSAS COM CORPO E FRENTE DAS GAVETAS CONFECCIONADO EM CHAPA DE AÇO #26 COM HASTES PARA PASTAS SUSPENSAS EM GALVALUME CHAPA #20 REFORÇADA PELO SISTEMA DE PERFILAMENTO EM ÔMEGA; CONTER 6 REFORÇOS INTERNOS TIPO "Z"; GAVETAS MONTADAS NO SISTEMA DE DOBRAS MEDIDAS EXTERNAS APROXIMADA DE 300MM(A) X 400MM(L) X 470MM (P), FUNDO EM CHAPA DE AÇO EM GALVALUME REFORÇADA PELO SISTEMA DE DOBRA EM OMEGA, FRENTE DAS GAVETAS EM CHAPA DE AÇO #26 (0,45MM) FIXADOS ATRAVÉS DE PARAFUSOS M4, POSSUIR PORTA ETIQUETA EM BAIXO RELEVO NA PARTE SUPERIOR DA GAVETA. POSSUIR PUXADOR EM METAL NA COR CINZA CRISTAL. REFORÇO PELO SISTEMA DE PERFILAMENTO EM "ÔMEGA", MANTENDO AS PROPRIEDADES DO AÇO REFORÇANDO A ESTRUTURA DO ARQUIVO. FECHADURA CILÍNDRICA DO TIPO YALE COM SISTEMA ARTICULADO CONTENDO 2 CHAVES E COM SISTEMA DE FECHAMENTO SIMULTÂNEO DAS GAVETAS MEDIANTE TRANCA; PINTADO COM

RODGER AZEVEDO SIMÕES – ENGENHEIRO CIVIL/SEGURANÇA DO TRABALHO
Av. Pontes Vieira, 440 Casa 48 São João do Taupe – Fortaleza/CE – Cep 60.130-240
Fone: +55 (085) 99707-3543 – e-mail: rodgersimoes@hotmail.com

RN 061025855-9 CREA/CE

PINTURA LÍQUIDA (ESMALTE SINTÉTICO) EM ESTUFA A 120 °C, NA COR AZUL. MEDIDAS: 133X47X57 CM (AXLXP) COM VARIAÇÃO DE +/- 5%.



CERTIFICAÇÃO:

A NR 17 – ERGONOMIA está descrita conforme a Publicação D.O.U., Portaria MTb n.º 3.214, de 08 de junho de 1978 06/07/78 com as seguintes Alterações/Atualizações D.O.U.

Portaria MTPS n.º 3.751, de 23 de novembro de 1990 26/11/90

Portaria SIT n.º 08, de 30 de março de 2007 02/04/07

Portaria SIT n.º 09, de 30 de março de 2007 02/04/07

Portaria SIT n.º 13, de 21 de junho de 2007 26/06/07

Portaria MTb n.º 876, de 24 de outubro de 2018 Rep. 26/10/18

Portaria MTP n.º 423, de 07 de outubro de 2021 08/10/21

Em vigor em todo território nacional, estando abaixo descrita:

17.6 Mobiliário dos postos de trabalho

17.6.1 O conjunto do mobiliário do posto de trabalho deve apresentar regulagens em um ou mais de seus elementos que permitam adaptá-lo às características antropométricas que atendam ao conjunto dos trabalhadores envolvidos e à natureza do trabalho a ser desenvolvido.

17.6.2 Sempre que o trabalho puder ser executado alternando a posição de pé com a posição sentada, o posto de trabalho deve ser planejado ou adaptado para favorecer a alternância das posições.

17.6.3 Para trabalho manual, os planos de trabalho devem proporcionar ao trabalhador condições de boa postura, visualização e operação e devem atender aos seguintes requisitos mínimos:

a) características dimensionais que possibilitem posicionamento e movimentação dos segmentos corporais de forma a não comprometer a saúde e não ocasionar amplitudes articulares excessivas ou posturas nocivas de trabalho;

b) altura e características da superfície de trabalho compatíveis com o tipo de atividade, com a distância requerida dos olhos ao campo de trabalho e com a altura do assento;

c) área de trabalho dentro da zona de alcance manual e de fácil visualização pelo trabalhador;

d) para o trabalho sentado, espaço suficiente para pernas e pés na base do plano de trabalho, para permitir que o trabalhador se aproxime o máximo possível do ponto de operação e possa posicionar completamente a região plantar, podendo utilizar apoio para os pés, nos termos do item 17.6.4; e

e) para o trabalho em pé, espaço suficiente para os pés na base do plano de trabalho, para permitir que o trabalhador se aproxime o máximo possível do ponto de operação e possa posicionar completamente a região plantar.

17.6.3.1 A área de trabalho dentro da zona de alcance máximo pode ser utilizada para ações que não prejudiquem a segurança e a saúde do trabalhador, sejam elas eventuais ou também, conforme AET, as não eventuais.

17.6.4 Para adaptação do mobiliário às dimensões antropométricas do trabalhador, pode ser utilizado apoio para os pés sempre que o trabalhador não puder manter a planta dos pés completamente apoiada no piso.

17.6.5 Os pedais e demais comandos para acionamento pelos pés devem ter posicionamento e dimensões que possibilitem fácil alcance, além de atender aos requisitos estabelecidos no item

17.6.6 Os assentos utilizados nos postos de trabalho devem atender aos seguintes requisitos mínimos:

a) altura ajustável à estatura do trabalhador e à natureza da função exercida;

RODGER AZEVEDO SIMÕES – ENGENHEIRO CIVIL/SEGURANÇA DO TRABALHO
Av. Pontes Vieira, 440 Casa 48 São João do Taupe – Fortaleza/CE – Cep 60.130-240
Fone: +55 (085) 99707-3543 – e-mail: rodgersimoes@hotmail.com

RN 061025855-9 CREA/CE

- b) sistemas de ajustes e manuseio acessíveis;
- c) características de pouca ou nenhuma conformação na base do assento;
- d) borda frontal arredondada; e Este texto não substitui o publicado no DOU
- e) encosto com forma adaptada ao corpo para proteção da região lombar.

17.6.7 Para as atividades em que os trabalhos devam ser realizados em pé, devem ser colocados assentos com encosto para descanso em locais em que possam ser utilizados pelos trabalhadores durante as pausas.

17.6.7.1 Os assentos previstos no item 17.6.7 estão dispensados do atendimento.

RESULTADOS OBTIDOS DE ACORDO COM A NR 17

O mobiliário presente neste laudo atende total ou parcialmente aos seguintes requisitos contidos na NR 17:

NR17.3. Posto de trabalho

3.1 Em relação ao mobiliário e às suas dimensões, incluindo distâncias e alturas, no posto de trabalho:

- a) atende às características antropométricas de 90% (noventa por cento) dos trabalhadores, respeitando os alcances dos membros e da visão, ou seja, compatibilizando as áreas de visão com a manipulação;
- b) assegura a postura para o trabalho na posição sentada e em pé, e as posições confortáveis dos membros superiores e inferiores nessas duas situações;
- c) respeita os ângulos limites e trajetórias naturais dos movimentos, durante a execução das tarefas, evitando a flexão e a torção do tronco;
- d) garante um espaço adequado para livre movimentação do operador
- e) mobiliário não tem quinas vivas ou rebarbas e os elementos de fixação (pregos, rebites, parafusos) são mantidos de forma a não causar acidentes.

CONCLUSÃO

O presente laudo técnico pericial, devidamente registrado no CREA/CE - Conselho Regional de Engenharia e Agronomia do Ceará com a ART de no. CE20221064497, está de acordo com os critérios dispostos na NR 17, NBR 13960, NBR 13961, NBR 13966, NBR 13967 onde pudemos verificar que o mobiliário em questão de fabricação e marca EMECAL acima estudado, atende e se enquadra dentro dos critérios técnicos de ergonomia, oferecendo qualidades técnicas consideradas de BOM PADRÃO ERGONÔMICO.

BIBLIOGRAFIA:

Norma Regulamentadora – NR 17 Portaria MTP n.º 423, de 07 de outubro de 2021 08/10/21
NBR 13960, NBR 13961, NBR 13966, NBR 13967

ENCERRAMENTO:

Concluída a análise técnica e ergonômica, fica encerrado o presente laudo composta por 04 folhas.

Fortaleza (CE) 27 de Setembro de 2022



Rodger Azevedo Simões
Engenheiro Civil / Segurança do Trabalho
RN 061625855-9 CREA/CE



Carla Kelly de Oliveira Souza - Tabela
OLIVEIRA SOUZA
Reconheço a assinatura por SEMELHANÇA de:
RODGER AZEVEDO SIMÕES
ENGENHEIRO CIVIL
MARCIA BEATRIZ DE SOUZA SILVA
ESCRITURANTE AUTORIZADA

EMOL	R\$ 2,40
PERICUL	R\$ 0,22
SELO	R\$ 1,04
PADESP	R\$ 0,17
PRMSP	R\$ 0,17

DATA: 27/09/2022
Selo 3
M-188124
DAA44130

RODGER AZEVEDO SIMÕES – ENGENHEIRO CIVIL/SEGURANÇA DO TRABALHO
Av. Pontes Vieira, 440 Casa 48 São João do Taupe – Fortaleza/CE – Cep 60.130-240
Fone: +55 (085) 99707-3543 – e-mail: rodgersimoes@hotmail.com
RN 061025855-9 CREA/CE



Anotação de Responsabilidade Técnica - ART
Lei nº 6.496, de 7 de dezembro de 1977

CREA-CE

ART OBRA / SE
Nº CE20221064497



Conselho Regional de Engenharia e Agronomia do Ceará

INICIAL

1. Responsável Técnico

RODGER AZEVEDO SIMÕES

Título profissional: ENGENHEIRO CIVIL, ENGENHEIRO DE SEGURANÇA DO TRABALHO

RNP: 0610236559

Registro: 118360 CE

2. Dados do Contrato

Contratante: EMECAL - ELETROMECANICA CALDAS EIRELI

CPF/CNPJ: 07.379.331/0001-23

RUA CAPITÃO JOÃO FERREIRA LIMA

Nº: 500

Complemento:

Bairro: DIAS MACEDO

Cidade: FORTALEZA

UF: CE

CEP: 60960220

Contrato: 01

Calendado em: 01/09/2022

Valor: R\$ 600,00

Tipo de contratante: Pessoa Jurídica de Direito Privado

Ação Institucional: NENHUMA - NÃO OPTANTE

Situação: BAIXA DE ART

Atendiço: SIM

Data da Solicitação: 27/09/2022

Data do Atendimento:

Motivo: CONCLUSÃO DA OBRA/SERVIÇO

3. Dados da Obra/Serviço

RUA CAPITÃO JOÃO FERREIRA LIMA

Nº: 500

Complemento:

Bairro: DIAS MACEDO

Cidade: FORTALEZA

UF: CE

CEP: 60960220

Data de início: 06/09/2022

Previsão de término: 27/09/2022

Coordenadas Geográficas: -3,786562, -36,525736

Finalidade: Industrial

Código: Não Especificado

Proprietário: Jose Caldas Junior

CPF/CNPJ: 510.881.953-04

4. Atividade Técnica

14 - Elaboração

Quantidade

Unidade

05 - Laudo > GESTÃO DA SEGURANÇA DO TRABALHO > DIAGNÓSTICOS E POLITICAS DE SEGURANÇA DO TRABALHO > #46.6.1 - DE CONFORMIDADE TÉCNICA EM SEGURANÇA DO TRABALHO

0,60

m2

5. Observações

ART DE LAUDO TECNICO PERICIAL DE CONFORMIDADE ERGONOMICA CONFORME NR 17, NBR 13960, NBR 13961, NBR 13965 E 13967, PARA MOVEIS DE ESCRITÓRIO.

6. Declarações

- Declaro que estou cumprindo as regras de acessibilidade previstas nas normas técnicas da ABNT, na legislação específica e no decreto n. 5296/2004.

7. Entidade de Classe

NENHUMA - NÃO OPTANTE

8. Assinaturas

Declaro serem verdadeiras as informações acima

Fortaleza, 27 de Setembro de 2022

Local

data

Rodger Azevedo Simões
RODGER AZEVEDO SIMÕES, CPF: 324.633.753-53
Jose Caldas Junior
EMECAL - ELETROMECANICA CALDAS EIRELI - CNPJ: 07.379.331/0001-23

9. Informações

* A ART é válida somente quando quitada, mediante apresentação do comprovante do pagamento ou conferência no site do Crea.

10. Valor

Valor da ART: R\$ 60,78

Registrada em: 26/09/2022

Valor pago: R\$ 60,78

Nosso Número: 6215636878

A autenticidade desta ART pode ser verificada em: <https://crae-ce.sibac.com.br/publica/>, com a chave: w7754
Impresso em: 27/09/2022 às 14:11:27 por: .ip: 136.36.2.109

www.crae.org.br
Tel: (85) 3453-6800

faleconosco@crae.org.br
Fax: (85) 3453-6804





catálogo



Esmaltec
ELETRODOMÉSTICOS

Geláguas



GELÁGUAS

EGC35B



DISPONÍVEL
NAS CORES



Branco



Amarelo



Turquesa



Vermelho



Inox

- **Fornecer mais água gelada para você e sua família**

Alto desempenho, ideal para uso institucional ou doméstico.

- **Refrigeração por compressor**

Água gelada até nos dias mais quentes.

- **Aparador de água removível**

Facilita a limpeza do aparador e a retirada do excesso de água.

- **Reservatório de água vedado**

Garante a qualidade da água do garrafão.



Termostato frontal com controle gradual de temperatura

Controla a temperatura da água gelada entre 5 °C e 15 °C.



Alças laterais

Facilitam o transporte e o deslocamento para a limpeza..



Sistema Easy Open removível

Faz a abertura automática do lacre do garrafão.

Imagens ilustrativas e que podem ser alteradas sem aviso prévio.

INFORMAÇÕES TÉCNICAS

Cód. Produto	Descrição	EAN	Dimensões sem Embalagem AxLxC (mm)	Peso Líquido (kg)	Dimensões com Embalagem AxLxC (mm)	Peso Bruto (kg)	Volume (m³)	Tensão (V)	Potência Elétrica (W)	Gás	Capacidade (L)
0106000229	BEBEDOIRO EGC35B 127V BRANCO NV	7899081722658	1007 x 318 x 321	11,58	1010 x 325 x 345	12,60	0,113	127	97	R134a	1,8
0106000237	BEBEDOIRO EGC35B 220V BRANCO NV	7899081722696	1007 x 318 x 321	11,58	1010 x 325 x 345	12,60	0,113	220	97	R134a	1,8
0106000278	BEBEDOIRO EGC35B 127V AMARELO	7899081738468	1007 x 318 x 321	11,58	1010 x 325 x 345	12,60	0,113	127	97	R134a	1,8
0106000277	BEBEDOIRO EGC35B 220V AMARELO	7899081738451	1007 x 318 x 321	11,58	1010 x 325 x 345	12,60	0,113	220	97	R134a	1,8
0106000274	BEBEDOIRO EGC35B 127V TURQUESA	7899081738420	1007 x 318 x 321	11,58	1010 x 325 x 345	12,60	0,113	127	97	R134a	1,8
0106000273	BEBEDOIRO EGC35B 220V TURQUESA	7899081738413	1007 x 318 x 321	11,58	1010 x 325 x 345	12,60	0,113	220	97	R134a	1,8
0106000282	BEBEDOIRO EGC35B 127V VERMELHO	7899081738505	1007 x 318 x 321	11,58	1010 x 325 x 345	12,60	0,113	127	97	R134a	1,8
0106000281	BEBEDOIRO EGC35B 220V VERMELHO	7899081738499	1007 x 318 x 321	11,58	1010 x 325 x 345	12,60	0,113	220	97	R134a	1,8
0106000232	BEBEDOIRO EGC35B 127V INOX NV	7899081722689	1007 x 318 x 321	11,58	1010 x 325 x 345	12,60	0,113	127	97	R134a	1,8
0106000240	BEBEDOIRO EGC35B 220V INOX NV	7899081722726	1007 x 318 x 321	11,58	1010 x 325 x 345	12,60	0,113	220	97	R134a	1,8

CERTIFICADO / CERTIFICATE BRA21/00025

SGS Order Ref. BRA-CERT191001727-03

Empresa Solicitante / Applicant

ESMALTEC S.A.
CNPJ: 02.948.030/0002-30
Av. Parque Oeste, 2130, 61939-120, Maracanaú, CE, Brazil

Empresa Fabricante / Manufacturer

ESMALTEC S.A.
CNPJ: 02.948.030/0002-30
Av. Parque Oeste, 2130, 61939-120, Maracanaú, CE, Brazil

Normas de Referência / Standards

Portaria INMETRO nº 344, de 22 de julho de 2014
Portaria INMETRO nº 394, de 25 de agosto de 2014
Portaria INMETRO nº 92, de 04 de maio de 2017

Escopo da Certificação / Scope of Certification

Equipamento para consumo de água elétrico, com refrigeração de água sem melhoria da qualidade da água

Referência da Família / Family Reference: 001

Data de revisão /

Revision date

11/01/2021

Data de validade /

Valid until

11/01/2026

Data de emissão /

Issue date

11/01/2021



A validade deste Certificado de Conformidade está atrelada à realização das avaliações de manutenção e tratamento de possíveis não conformidades de acordo com as orientações da SGS previstas no RAC específico. Para verificação da condição atualizada de regularidade deste Certificado de Conformidade deve ser consultado o banco de dados de produtos e serviços certificados do INMETRO.

The validity of this Certificate depends upon the fulfillment of the surveillance process and the resolution of any non eventual non conformity, in accordance with the guidelines from SGS foreseen in specific RAC. To check the updated condition and regularity of this Certificate, INMETRO's database for certified products and services shall be consulted.

Autorizado por

Thiago Doretto
Gerente Nacional

SGS ICS Certificadora Ltda.
CNPJ: 00.272.073/0007-28
Av. Piracema, 1341 - Galpão Horizon - 1º Andar, Tamboré
CEP 06460-030, Barueri/SP, Brasil
Fone: +55 11 2664-9595 / Fax: +55 11 3883-8904
www.sgs.com.br

Certificado de Conformidade válido somente acompanhado das páginas de 1 a 2
This Conformity Certificate is valid only with the pages 1 to 2

Página / Page 1 / 2

**Certificação
de Produtos**



OCP 0040

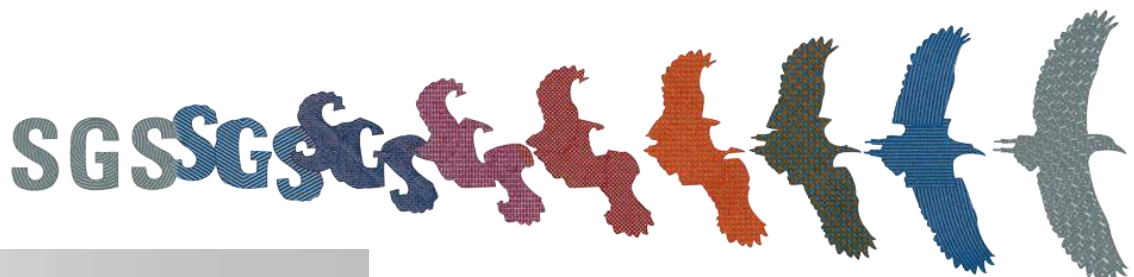

CERTIFICADO / CERTIFICATE BRA21/00025

Emitido em / Issued on 11/01/2021

Continuação / Continuation



Especificações do Produto / Product Specifications

Família / Family	Marca / Trademark	Modelo / Model	Descrição técnica / Technical description	Código de barras / Bar code	
5H	ESMALTEC	0106000229. EGC35B BRANCO	Tensão: 127V, Potência Elétrica: 97W; Frequência: 60Hz, Classe de Isolação: Classe I; Corrente elétrica: 1,82A, IPX0; Uso interno	7899081722658	
		0106000230. EGC35B PISTACHE		7899081722665	
		0106000231. EGC35B LARANJA		7899081722672	
		0106000232. EGC35B INOX		7899081722689	
		0106000274. EGC35B TURQUESA		7899081738420	
		0106000278. EGC35B AMARELO		7899081738468	
		0106000282. EGC35B VERMELHO	7899081738505	Tensão: 220V; Potência Elétrica: 97W; Frequência: 60Hz, Classe de Isolação: Classe I; Corrente elétrica: 0,78A, IPX0; Uso interno	7899081722696
		0106000237. EGC35B BRANCO	7899081722702		
		0106000238. EGC35B PISTACHE	7899081722719		
		0106000239. EGC35B LARANJA	7899081722726		
		0106000240. EGC35B INOX	7899081738413		
		0106000273. EGC35B TURQUESA	7899081738451		
		0106000277. EGC35B AMARELO	7899081738499		
		0106000281. EGC35B VERMELHO			

Relatórios de Ensaios / Test Report References

BB-AD 272.2020, BB-AD 273.2020 (17/08/2020), BB-B 272.2020 (24/08/2020), BB-B 273.2020 (25/08/2020) - LABOTEC Salto

Modelo de Certificação / Certification Model: 5

Data da Auditoria de Fábrica / Factory Inspection Date: 18/11/2020

Data da Auditoria de SAC / Customer Services Inspection Date: 18/11/2020

Histórico de Revisões / Revision History

Revisão 00 - 11/01/2021 - Recertificação - Cancelando e substituindo o certificado BRA19/02167

SGS ICS Certificadora Ltda.
CNPJ: 00.272.073/0007-28
Av. Piracema, 1341 - Galpão Horizon - 1º Andar, Tamboré
CEP 06460-030, Barueri/SP, Brasil
Fone: +55 11 2664-9595 / Fax: +55 11 3883-8904
www.sgsgroup.com.br

Página / Page 2 / 2

Esta página é parte integrante do certificado e não pode ser separado.
This page is an integral part of the certificate and is not valid when separate.





Freezer Horizontal Consul 2 portas 534L

Referência: CHB53EB







Descrição do Produto

Especificações técnicas

Manuais e selos

O freezer horizontal com 534 litros permite que você programe a temperatura facilmente e escolha entre os modos Freezer ou Refrigerador. Graças à classificação energética A, também é prático e econômico. Com interior de liga metálica, é super resistente à corrosão. E o design facilita movimentar o produto graças às 4 rodinhas nos pés.

2 portas

Com as duas portas fica mais fácil organizar e encontrar seus alimentos e bebidas.

Controle eletrônico de temperatura

Programa a temperatura que você quer em apenas um toque. Você também pode alternar entre os modos Refrigerador e Freezer.

Modo Refrigerador

Ideal para o resfriamento e a conservação de alimentos e bebidas entre +1 °C e +5 °C.

Modo Freezer

Ideal para o congelamento de alimentos entre -18 °C e -25 °C.

Prático para limpar

Graças ao dreno frontal a limpeza ficou muito mais fácil. Basta colocar uma vasilha embaixo do dreno para recolher o gelo derretido e pronto!

Consul Guia Rápido

Como funciona seu produto

Comece por aqui. Se você quer tirar o máximo proveito da tecnologia contida neste produto, leia o **Guia Rápido** por completo.

Freezer CHA22/CHA31/CHB42/CHB53



Características Gerais

- 1 - Puxador
- 2 - Grade Divisória Removível
- 3 - Dreno
- 4 - Rodízios
- 5 - Controle Eletrônico
- 6 - Tecla Controle de Temperatura
- 7 - Modo **Refrigerador** ou **Freezer**



INFORMAÇÃO AMBIENTAL

Este produto utiliza gás isolante que não ataca a camada de ozônio e tem potencial reduzido de efeito estufa. Este gás é inflamável.

Usando o Freezer

Como operar o controle de temperatura

Seu Freezer Consul possui um controle eletrônico externo para facilitar o ajuste de temperatura e seleção das funções de acordo com as suas necessidades.

Use a tecla de temperatura para ajustar o nível de resfriamento do produto de acordo com a sua necessidade. Essa tecla também é usada para alterar o modo de operação. Pressione por 2 segundos para alterar para o modo **refrigerador** ou **freezer**.

Seu produto vem regulado de fábrica como **freezer** (luz verde desligada). A luz verde acesa indica que o modo **refrigerador** está acionado.

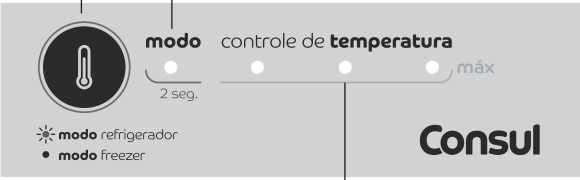

As 3 luzes acesas indicam a função **Super Frio**, que deve ser usada quando se quer acelerar o resfriamento dos alimentos. Evite utilizar essa função por mais de 48 horas.

Modo Freezer		
Utilização	Temperatura	Condições de uso
Congelamento de alimentos -18 °C a -25 °C	Máxima	Dias quentes. Muitos alimentos armazenados.
	Mínima	Dias frios. Poucos alimentos armazenados.

Modo Refrigerador		
Utilização	Temperatura	Condições de uso
Resfriamento e conservação de alimentos e bebidas +1 °C a +5 °C	Máxima	Dias quentes. Muitos alimentos armazenados.
	Mínima	Dias frios. Poucos alimentos armazenados.

Controle de Temperatura

Para ajustar o nível de resfriamento, pressione a tecla de temperatura até o display mostrar o nível desejado. Veja a tabela a seguir:

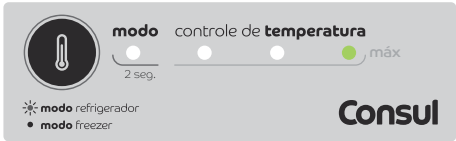

Posição	Resfriamento	Situações de uso
● ○ ○	Mínimo	Dias frios. Poucas aberturas de portas.
● ● ○	Mínimo - Médio	Condições normais de uso.
○ ● ○	Médio	Condições normais de uso.
○ ● ●	Médio - Máximo	Condições normais de uso.
○ ○ ●	Máximo	Dias quentes. Muitas aberturas de portas.
● ● ●	Super Frio	Para uso intenso do refrigerador como festas ou resfriamento mais rápido dos alimentos.

Super Frio

A configuração Super Frio é uma maneira eficaz de manter as características naturais dos alimentos, pois os alimentos são resfriados mais rapidamente.

Por meio do congelamento rápido a fase de cristalização do gelo, que ocorre entre as temperaturas de 0 °C a - 5 °C, é ultrapassada mais rapidamente, minimizando a perda de água dos alimentos e portanto mantendo a sua constituição natural.

Mudando o modo de funcionamento

Seu produto vem regulado de fábrica no modo **freezer**.

Para alterar para o modo **refrigerador**, pressione por 2 segundos a tecla controle de temperatura.

O sinal luminoso acenderá indicando que o seu produto alterou do modo **freezer** para modo **refrigerador**.



Para alterar para o modo **freezer**, pressione por 2 segundos a tecla controle de temperatura.

O sinal luminoso apagará indicando que o seu produto alterou do modo **refrigerador** para modo **freezer**.



Importante

- Antes de iniciar a alteração do modo de operação, retire os alimentos e bebidas que não podem ser armazenados no modo selecionado.
- O tempo de alteração do modo de operação pode variar de acordo com a temperatura ambiente.



Capacidade de congelamento

Todo freezer possui capacidade de congelar uma quantidade máxima de alimentos a cada 24 horas. Evite exceder a capacidade de congelamento do seu produto. Veja, na tabela a seguir, qual a capacidade de congelamento do seu freezer, com a configuração "Super Frio" acionada:

Modelo	Capacidade de congelamento
CHA22	10 kg
CHA31	14 kg
CHB42	19 kg
CHB53	24,5 kg

Aquecimento

O aquecimento na travessa, entre as portas do seu freezer, é normal (modelos CHB42/CHB53). Isto ocorre para evitar formação de suor. No entanto, em condições críticas de temperatura e umidade ambiente pode ocorrer formação de suor. Seque-a com um pano macio.

Manutenção e Cuidados

⚠ ADVERTÊNCIA



Risco de Explosão

Use produtos de limpeza que não sejam inflamáveis.

Não seguir esta instrução pode trazer risco de morte, incêndio ou de explosão.

⚠ ADVERTÊNCIA



Risco de Choque Elétrico

Retire o plugue da tomada antes de efetuar qualquer manutenção ou limpeza do produto.

Recoloque todos os componentes antes de ligar o produto.

Não seguir estas instruções pode trazer risco de morte ou choque elétrico.

Degelo

Recomenda-se efetuar o degelo no mínimo a cada 6 meses.

De preferência, o degelo deve ser feito quando houver poucos alimentos no freezer, seguindo os seguintes passos.

- Desconecte o plugue da tomada.
- Embale os alimentos e coloque um encostado ao outro no local mais frio do seu refrigerador ou em algum recipiente térmico.
- Deixe as portas abertas para acelerar o degelo.

Importante

Nunca utilize objetos cortantes ou pontiagudos para remover o gelo, pois você pode danificar o produto.

- Posicione um recipiente para recolher a água do degelo e abra a capa do dreno.
- Retire a tampa do dreno localizada no fundo do compartimento interno do freezer.

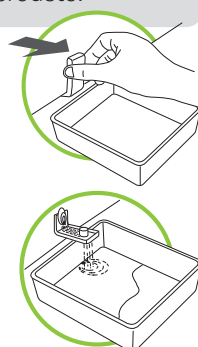



Importante

O armazenamento de líquidos sem embalagem pode afetar a performance do produto.

- Após o degelo limpe o interior do seu freezer.
- Reposicione a tampa e a capa do dreno.

- Recoloque o plugue na tomada
- Recoloque os alimentos no freezer

Viagens e ausências

Para períodos curtos de ausência, seu produto poderá permanecer ligado. Lembre-se que pode haver falta de energia elétrica prolongada enquanto estiver fora e, neste caso, pode haver degradação dos alimentos.

Soluções de Pequenos Problemas

Antes de ligar para a **Rede de Serviços Consul**, faça uma verificação prévia, consultando a tabela a seguir:

Problema	Causa Provável	Solução
O freezer não congela de modo satisfatório	Controle de temperatura no modo refrigerador ou na faixa intermediária.	Ajuste para o modo freezer . Veja o item "Usando o Freezer" (Como operar o Controle de Temperatura).
	Portas sendo abertas com muita frequência.	Instrua as pessoas a abrirem as portas somente quando necessário.
	Má distribuição dos alimentos, bloqueando a circulação de ar.	Redistribua os alimentos.
	Excesso de carga a ser congelada.	Observe a capacidade máxima de congelamento, veja o item "Usando o Freezer" (Capacidade de Congelamento).
O freezer congela bebidas e alimentos quando deveria somente resfriar	Tecla controle de temperatura modo freezer acionada.	Configure o controle de temperatura para o modo refrigerador .
	Controle de temperatura no modo freezer ou na faixa intermediária.	Ajuste para o modo refrigerador . Veja o item "Usando o Freezer" (Como operar o Controle de Temperatura).
Formação de gelo no acabamento plástico superior	Infiltração de umidade pelas portas.	Verifique se algum objeto está impedindo o fechamento completo das portas. Se necessário reorganize os alimentos no seu produto. Persistindo a formação de gelo, ligue para a Rede de Serviços Consul .
	Característica do produto	A formação de gelo se dá pelo contato do evaporador com a chapa interna do produto. Em condições críticas de temperatura e umidade recomenda-se o degelo com maior frequência.

Para mais informações sobre soluções de pequenos problemas, consulte o Manual do Produto.

Características Técnicas

Modelo	CHA22	CHA31	CHB42	CHB53
Dimensões sem embalagem	(mm)	(mm)	(mm)	(mm)
Altura com a porta fechada	943,05	943,05	943,05	943,05
Altura com a porta aberta a 70°	1595	1595	1595	1595
Largura	737,12	946,87	1197	1475
Profundidade	773,07	773,07	773,07	773,07
Capacidade bruta (litros)	221	311	417	536
Capacidade de armazenagem (litros)	220	309	414	534
Capacidade máxima de armazenagem (kg)	150	213	250	355
Capacidade de congelamento (em até 24 horas com a configuração Super Frio acionada) (kg)	10	14	19	24,5
Peso sem embalagem (kg)	42,5	48,5	60,2	68,3

O fabricante se reserva no direito de modificar as características gerais, técnicas e estéticas de seus produtos sem aviso prévio.

Consul

www.consul.com.br

Para maiores dúvidas consulte o manual

*Imagens meramente ilustrativas

Consul Guia Rápido

Como funciona seu produto

Comece por aqui. Se você quer tirar o máximo proveito da tecnologia contida neste produto, leia o **Guia Rápido** por completo.

Refrigerador CRM39/CRM44



Frost Free

Seu refrigerador usa o sistema **Frost Free**, que torna desnecessário fazer o degelo, pois o mesmo ocorre naturalmente.

Características Gerais



CRM39



CRM44

- 1 - Compartimento Freezer
- 2 - Prateleira Freezer com suporte para formas de gelo
- 3 - Formas de Gelo
- 4 - Controle de Circulação de Ar
- 5 - Compartimento Extra Frio
- 6 - Sensor de Temperatura
- 7 - Controle Eletrônico **Interno** com iluminação a LED
- 8 - Prateleiras com Altura Flex

- 9 - Cestos Porta Ovos (CRM44)
- 10 - Tampa Gaveta de Legumes
- 11 - Gaveta de Legumes
- 12 - Pés Estabilizadores
- 13 - Prateleiras Porta Freezer
- 14 - Prateleira Acesso Fácil (CRM44)
- 15 - Prateleira Multiuso
- 16 - Separador de Garrafas
- 17 - Prateleira Garrafas

INFORMAÇÃO AMBIENTAL

Este produto utiliza gás isolante e gás refrigerante que não atacam a camada de ozônio e têm potencial reduzido de efeito estufa. Estes gases são inflamáveis.

Usando o Refrigerador



Como operar o controle de temperatura

O controle de temperatura pode ser regulado para melhor atender as condições de conservação dos alimentos, conforme o grau de utilização de seu refrigerador.

A temperatura é ajustada pressionando o botão de controle até a posição desejada.

Modelo CRM39/CRM44

Resfriamento

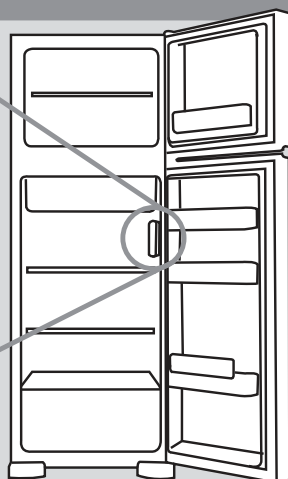
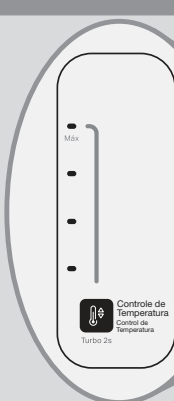
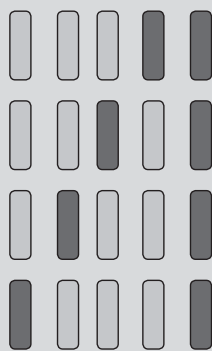

Situações de uso

Para uso intenso do refrigerador como festas ou resfriamento mais rápido dos alimentos.

Muitos alimentos no refrigerador, dias quentes e muitas aberturas de porta.

Condições normais de uso.

Poucos alimentos no refrigerador, dias frios e poucas aberturas de porta.

Modo Turbo 6 h



Turbo 2s

Controle de Temperatura
Control de Temperatura

Mantenha pressionado o botão de controle de temperatura por 2 segundos para ativar a função e proporcionar um resfriamento acelerado do **refrigerador** e **freezer**. O **turbo** ficará ativo de 1 a 6 horas, até atingir a temperatura do nível selecionado.

Quando a função estiver ativa, as luzes do led ficarão alternando entre as posições no painel. Após o desligamento, a temperatura voltará automaticamente à posição em que estava anteriormente.

Controle de circulação de ar

Este controle serve para regular a quantidade de ar frio que vai para o freezer e também para o refrigerador.

É um ajuste fino de temperatura e pode ser utilizado em situações específicas.



- Mantenha o botão na posição **Normal**. Esta é a condição normal de uso.
- **Freezer Max**: Utilize nesta posição quando quiser congelar rapidamente um alimento no freezer.

- **Refrigerador Max**: Utilize nesta posição quando quiser resfriar rapidamente os alimentos no refrigerador.

Importante

- Não deixe na posição **Freezer Max** por mais de 24 horas.
- Utilizando na posição **Refrigerador Max**, a parte de baixo de seu refrigerador ficará mais fria. Isto pode causar congelamento dos alimentos no refrigerador.

Nivelamento do refrigerador

Pés estabilizadores

Coloque o refrigerador no local escolhido. Gire os pés estabilizadores até encostá-los no chão, travando e estabilizando o produto. Os pés estabilizadores possuem tamanhos diferentes para garantir maior estabilização do produto.

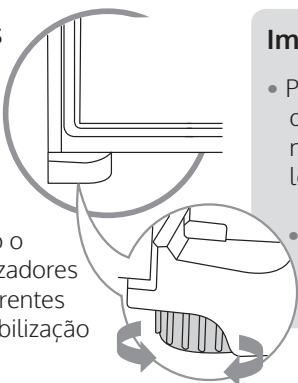

Importante

- Para facilitar o fechamento da porta do seu refrigerador, gire um pouco mais os pés estabilizadores inclinando levemente o produto para trás.
- Estabilizando o seu produto você também estará ajudando a diminuir os ruídos.

Componentes do Refrigerador

Sistema frost free

Ao armazenar alimentos, evite colocá-los próximos às saídas de ar, pois além de prejudicar o bom funcionamento do produto, pode causar o congelamento dos alimentos.

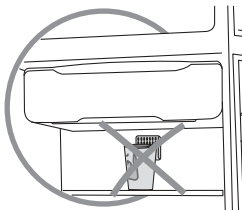

Erga a parte frontal segurando-a com as duas mãos e puxe-a para frente cuidadosamente.

- Não é aconselhável remover a tampa basculante frontal do compartimento extra frio.

Compartimento freezer

- Ao armazenar alimentos no freezer, evite colocá-los próximo às saídas de ar. Isto prejudica o desempenho do produto.
- Ao armazenar alimentos no compartimento freezer, prepare pequenas porções, isto possibilitará um congelamento mais rápido e a utilização integral de cada porção.

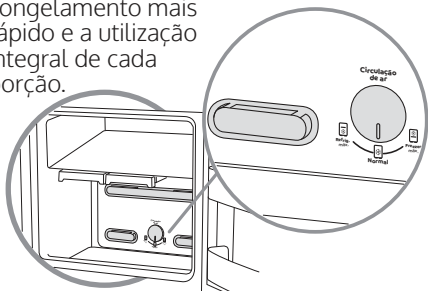

Compartimento extra frio

- Este compartimento opera em uma temperatura mais fria e estável dentro do refrigerador. Por esta característica, tem a propriedade de prolongar o tempo de conservação dos alimentos de consumo diário e resfriar mais rápido as bebidas. Indicado para armazenar laticínios, frios e embutidos.
- Se for necessário retirá-lo, primeiro remova qualquer conteúdo armazenado no compartimento. Em seguida, abra a gaveta totalmente, puxando-a para frente, até que encoste no batente.

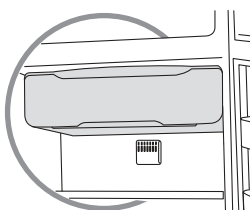

Prateleiras com altura flex CRM39

As prateleiras do refrigerador possuem posição ajustável.

Importante

Retire potes, garrafas de vidro e itens altos que possam virar de cima da prateleira, para movimentá-la com segurança.

Para movimentá-las:

- 1- Posicione as duas mãos embaixo da prateleira, segurando firmemente com o polegar.
- 2- Puxe a prateleira na sua direção para soltá-la dos trilhos e poder movimentá-la.
- 3- Movimente a prateleira acompanhando a posição dos trilhos verticais, visíveis no interior do refrigerador, até a posição desejada.

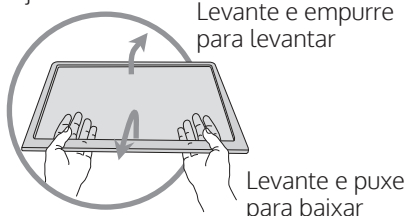

Para movimentar para baixo:

- 3a- Com a prateleira solta, movimente-a para baixo puxando levemente em sua direção e para baixo.

Para movimentar para cima:

- 3b- Com a prateleira solta, movimente-a para cima empurrando levemente a prateleira em direção ao refrigerador e para cima.

Para retirar as prateleiras com altura flex:

Importante

Retire **todos** os itens de cima da prateleira, ao retirá-la para limpeza.

- 1- Posicione as duas mãos embaixo da prateleira, segurando firmemente com o polegar.
- 2- Puxe a prateleira na sua direção para soltá-la.
- 3- Levante um dos lados da prateleira e incline-a, enquanto o outro lado fica parado, até que os pinos se soltem dos trilhos.
- 4- Puxe a prateleira na sua direção e retire-a de dentro do refrigerador.

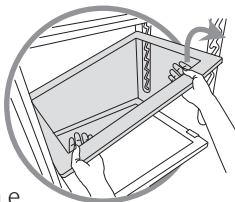

Obs.: Para limpeza, utilize apenas pano úmido e detergente neutro.

Para colocar as prateleiras com altura flex:

Importante

Cuidado com itens que já estão dentro do refrigerador ao colocar a prateleira novamente.

- 1- Posicione a prateleira inclinada dentro do refrigerador.
- 2- Encaixe-a dentro dos trilhos.
- 3- Posicione-a novamente em posição horizontal.
- 4- Verifique se a prateleira está bem fixada nos trilhos.

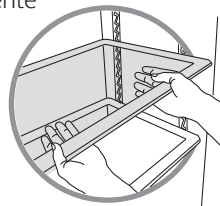
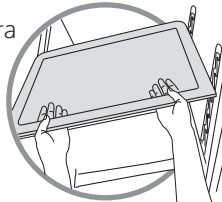

Prateleiras com altura flex CRM44

As prateleiras do refrigerador possuem posição ajustável.

Importante:

Retire potes, garrafas de vidro e itens que possam virar de cima da prateleira, para movimentá-la com segurança.

Para movimentá-las:

- 1- Posicione as duas mãos embaixo da prateleira, segurando firmemente com o polegar.
- 2- Levante a prateleira para soltá-la do trilho.

- 3- Puxe a prateleira na sua direção para poder movimentá-la para cima ou para baixo.



- 4- Empurre a prateleira novamente para trás para encaixar no trilho.

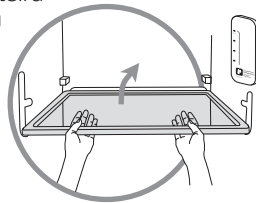

- 5- Garanta que a prateleira esteja em posição horizontal e bem encaixada nos trilhos frontal e posterior.

Para retirar as prateleiras com altura flex:

Importante

Retire **todos** os itens de cima da prateleira, ao retirá-la para limpeza.

- 1- Posicione as duas mãos embaixo da prateleira, segurando firmemente com o polegar.
- 2- Movimente a prateleira em sua direção e levante o lado esquerdo para soltá-la até tirar do trilho.

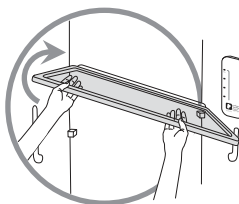

Posicione a prateleira inclinada para o lado direito encaixando no rebaixo lateral.

Obs.: Para limpeza, utilize apenas pano úmido e detergente neutro.

Para colocar as prateleiras com altura flex:

Importante

Cuidado com itens que já estão dentro do refrigerador ao colocar a prateleira novamente.

- 1- Encaixe o pino da prateleira no trilho lateral direito.
- 2- Posicione o pino no trilho lateral esquerdo garantindo também o encaixe nos trilhos posteriores.

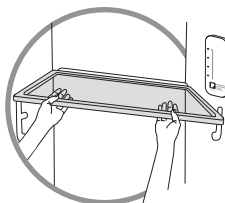

Posicione o lado esquerdo no rebaixo vertical, observando o encaixe no fundo da prateleira.

- 3- Verifique se a prateleira está apoiada nos 4 pontos e em posição horizontal.



Seu refrigerador possui um condensador (grade) na parte traseira que tem a função de trocar calor com o ambiente. Para garantir o bom funcionamento do produto, é importante que o condensador não seja obstruído de forma alguma, como por exemplo colocando roupas atrás do produto para secar.

Caso isso ocorra, a troca de calor será prejudicada e causará aumento no consumo de energia, e em casos extremos poderá ocasionar danos irreversíveis ao compressor.

Manutenção e Cuidados

⚠ ADVERTÊNCIA



Risco de Explosão

Use produtos de limpeza que não sejam inflamáveis.

Não seguir esta instrução pode trazer risco de morte, incêndio ou de explosão.

⚠ ADVERTÊNCIA



Risco de Choque Elétrico

Retire o plugue da tomada antes de efetuar qualquer manutenção ou limpeza do produto.

Recoloque todos os componentes antes de ligar o produto.

Não seguir estas instruções pode trazer risco de morte ou choque elétrico.

Bandeja de degelo

O acúmulo de água neste recipiente é normal. A água é proveniente do degelo automático que será evaporada lenta e naturalmente.

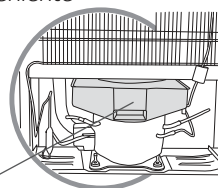

Esta peça não deve ser retirada.

Ruídos considerados normais

Ruído do sistema frost free

Ruído característico de água escorrendo. Ocorre quando o refrigerador está fazendo automaticamente o degelo.

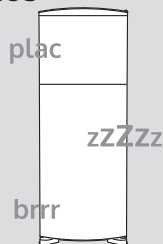

Ruído do sistema de ventilação

Ruído característico de ventilador, que mostra que o sistema frost free está em perfeito funcionamento.

Importante

O ventilador não fica ligado o tempo todo. Ao abrir a porta do freezer e o ventilador estiver em funcionamento o ruído será maior.

Para mais informações sobre tipos de ruídos, consulte o Manual do Produto.

Soluções de Pequenos Problemas

Antes de ligar para a **Rede de Serviços Consul**, faça uma verificação prévia, consultando a tabela a seguir:

Problema	Causa Provável	Solução
Refrigeração insuficiente	A circulação do ar está sendo dificultada.	Não obstrua as saídas de ar. Veja o item "Componentes do refrigerador" (Sistema frost free).
	Controle de temperatura na posição incorreta.	Ajuste-o, conforme o item "Usando o Refrigerador" (Como operar o controle de temperatura).

Para mais informações sobre soluções de pequenos problemas, consulte o Manual do Produto.

Características Técnicas



Modelo	CRM39	CRM44
Dimensões sem embalagem	(mm)	(mm)
Altura (com pés estabilizadores)	1695	1833.7
Largura	621	621
Largura com a porta aberta a 115°	901	902
Profundidade	714	724
Profundidade com a porta aberta a 90°	1223	1245
Capacidade bruta	(litros)	(litros)
Total	342	407
Capacidade de congelamento (a cada 24 horas) (kg)	3	4
Capacidade de armazenagem	(litros)	(litros)
Total	340	386
Compartimento refrigerador	268	290
Compartimento freezer	72	96
Interior do compartimento freezer	***	86
Porta do compartimento freezer	**	10
Peso máximo sobre componentes	(kg)	(kg)
Prateleira freezer	15	15
Prateleira porta freezer (cada)	4	4
Prateleira acesso fácil	-	2
Compartimento extra frio	6	6
Prateleiras com altura flex (cada)	15	24
Tampa da gaveta de legumes	20	20
Gaveta de legumes	10	6
Prateleira multiuso (cada)	5	5
Prateleira garrafas	6	5
Peso sem embalagem (kg)	58,5	60,0

O fabricante se reserva no direito de modificar as características gerais, técnicas e estéticas de seus produtos sem aviso prévio.

Consul

www.consul.com.br

Para maiores dúvidas consulte o manual

*Imagens meramente ilustrativas







**PRATELEIRAS
COM ALTURA
FLEX**

**386L:
FROST FREE**



Função Turbo

Gela Rápido até
quando está cheia*



Freezer Espaçoso

Sem malabarismo para organizar os congelados

Descrição do Produto **Especificações técnicas** Manuais e selos

Cor	Branco
Capacidade Total (L)	386
Prateleiras removíveis	Sim
Capacidade Freezer (L)	96
Tipo de Degelo	Frost Free
Capacidade	386L
Porta reversível	Não
Marca	Consul
Recipiente para guardar gelo	Não
Gavetas	1 gaveta
Porta ovos	Sim
Porta latas	Não
Alarme de porta aberta	Não
Compartimento extra frio	Sim
Dispenser de água	Não
Trava de segurança	Não
Capacidade Geladeira (L)	386
Nº de Portas	2
Dimensões com embalagem (LxAxP) (cm)	65,30 x 188,80 x 74,80
Painel de Controle	Externo
Peso com embalagem (kg)	62,00
Garantia do Fornecedor (mês)	12
Posição do freezer	Em cima



Iluminação em LED

Mais economia





**Características:**

- Marca: HP
- Modelo: 22829A_698

Especificações:**Impressão:**

- Velocidade de impressão: Saída da primeira página Carta: As fast as 6,1 sec Preto; Saída da primeira página A4: Em até 6,3 segundos Preto; Carta: Até 42 ppm Preto; A4: Até 40 ppm Preto; Frente e verso Carta: Up to 36 ipm Preto; Frente e verso A4: Até 34 ipm Preto; Velocidade de impressão (Paisagem, A5): Até 63 ppm Preto
- Resolução de impressão Preto (Melhor) Linhas finas (1200 x 1200 dpi); Preto (normal) Normal (nativo 600 x 600 dpi; aprimorado até 4800 x 600 dpi); Preto (linhas finas) Linhas finas (1200 x 1200 dpi)
- Tecnologia de impressão Laser; Print resolution technology: HP FastRes 1200, HP ProRes1200, Economode
- Número dos cartuchos de impressão: 1 (preto)
- Linguagens de impressão: padrão HP PCL 6, HP PCL 5e, emulação HP postscript nível 3, PDF, URF, Office nativo, PWG Raster
- Funcionalidades de software: Impressão duplex automática e de livretos, impressão N-up, intercalação, marcas d'água, instalação somente do driver da impressora, Economode para economia de toner, aceita uma variedade de tamanhos e tipos de papel
- Gestão da impressora: Assistente de impressora HP; Software HP Web JetAdmin; HP JetAdvantage Security Manager; HP SNMP Proxy Agent (Parte do HP WebJetAdmin); HP WS Pro Proxy Agent (Parte do HP WebJetAdmin); Kit de recursos do Administrador de impressora para
- Driver de impressão universal HP (Utilitário de configuração de driver - Driver; Utilitário de implantação - Administrador de impressão gerenciado)

Digitalizar:

- Tipo de digitalização /Tecnologia: Tipo: Base plana, alimentador automático de documentos; Tecnologia: Sensor de imagem por contato (contact image sensors - CIS); Versão TWAIN: Versão 2.3
- Resolução da digitalização Hardware: Mesa (até 1200 x 1200 dpi); ADF (até 300 x 300 dpi); Ótica: Até 1200 x 1200 dpi
- Formatos dos arquivos digitalizados: PDF, JPG, TIFF
- Modos de entrada de digitalização: Botões de digitalização, cópia, e-mail ou de arquivos no painel frontal; Software HP Scan; e aplicativo de usuário via TWAIN ou WIA
- Tamanho da digitalização Alimentador automático de documentos: 216 x 356 mm Máxima; 102 x 152 mm Mínimas; Base plana: 216 x 297 mm
- Velocidade de digitalização Até 29 ppm/48 ipm (preto e branco), até 20 ppm/34 ipm (cores) Carta; Até 29 ppm/48 ipm (preto e branco), até 20 ppm/34 ipm (cores) A4; Duplex: Up to 48 ipm (b&w), up to 36 ipm (color) Carta; Até 48 ipm (preto e branco), até 34 ipm (cores) A4
- Funções avançadas do scanner Vis cópia: PDF, JPG; O software HP Scan para Windows aceita PDF, PDF pesquisável, JPG, RTF, TXT, BMP, PNG, TIFF. O software HP Easy Scan para Mac aceita PDF, PDF pesquisável, JPG, RTF, TXT, JPG-2000, PNG, TIFF;
- Profundidade de bits / Níveis de escala de cinza: 24 bits / 256



Copiar:

- Velocidade de cópia Carta: Up to 42 cpm Preto; A4: Até 40 cpm Preto; Saída da primeira cópia Carta: As fast as 6.8 sec Preto; Saída da primeira cópia A4: Em até 7,2 segundos Preto; Frente e verso Carta: Up to 36 cpm Preto; Frente e verso A4: Até 34 cpm Preto
- Resolução de cópia Cor (texto e gráficos): Até 600 x 600 dpi
- Maximum Number of Copies Até 9999 cópias
- Dimensionamento da copiadora 25 até 400%
- Definições de copiadora: Cópia de identidade; Número de cópias; Redimensionar (incluindo 2 ou mais páginas); Clarear/Escurer; Aprimoramentos; Tamanho original; Margem de encadernação; Intercalação; Seleção de bandeja; Frente e verso; Qualidade (rascunho, normal, melhor); Salvar configurações atuais; Restaurar padrões de fábrica

Fax:

- Velocidade de transmissão de fax: 6 sec per page Até 33,6 kbps (máximo); 14,4 kbps (padrão)
- Resolução de fax Preto (Melhor): Até 300 x 300 dpi; Preto (Padrão): 203 x 98 dpi
- Funcionalidades de software: Redução automática de fax; Rediscagem automática; Envio atrasado; Encaminhamento de fax; Interface TAM; Junk barrier; Detecção de toque distinto; Folha de rosto; Bloquear fax; Códigos de cobrança; Salvar e carregar; Relatórios de fax; Config. prefixo de discagem; Imprimir log de fax; HP Digital Fax
- Funcionalidades de fax: Memória do fax: Até 400 páginas; Suporte de redução automática de fax: Sim; Remarcação automática: Sim; Envio de fax adiado: Não; Compatibilidade com detecção de toque distintiva: Sim; Fax forwarding supported: Sim; Suporte de interface TAM de telefone de fax: Sim; Fax polling supported: Não; Suporte de modo de telefone de fax: Sim; Suporte de junk barrier: Sim, apenas correspondência de CSID (ID de chamada não suportada); Marcação de números com a máxima velocidade: Até 200 números; Suporte de interface de PC: Sim; Suporte de capacidade de recuperação remota: Sim (apenas recebe); Suporte de handset telefônico: Não

Conectividade:

- Conectividade padrão: 1 Hi-Speed USB 2.0; 1 rear host USB; 1 Front USB port; Gigabit Ethernet LAN 10/100/1000BASE-T network; 802.3az(EEE); 802.11b/g/n / 2.4 / 5 GHz Wi-Fi radio + BLE
- Capacidades de rede Sim, via Ethernet 10/100/1000Base-TX, Gigabit incorporadas; Ethernet com autocrossover; Autenticação via 802.1X
- Capacidade de impressão móvel HP Smart App; Apple AirPrint™; Mopria™ Certified; Wi-Fi® Direct Printing
- Memória Padrão: 512 MB; Máxima: 512 MB
- Velocidade do processador 1200 MHz / Armazenamento: Armazenamento de trabalhos opcional através da porta USB traseira de host (mínimo de 16 GB) / Disco rígido: Não
- Ciclo de trabalho (mensal) Carta: Até 80.000 páginas; A4: Até 80.000 páginas; Volume mensal de páginas recomendado: 750 a 4.000



Manuseamento de papel:

- Entrada 1 bandeja para 100 folhas; 2 bandejas de entrada para 250 folhas; alimentador automático de documentos (ADF) para 50 folhas; Até 350 folhas (Bandeja 1: até 100 folhas; Bandeja 2: até 250 folhas) Padrão; Até 10 envelopes
- Saída Padrão: Bandeja de saída para 150 folhas; Até 150 folhas Padrão
- Opções de frente e verso Automático (padrão)
- Capacidade do alimentador automático de documentos: Padrão, 50 folhas; Digitalização ADF duplex: Sim
- Alimentador de envelopes Não
- Bandejas standard de papel: 2
- Tipos de mídias Papel (comum, EcoEFFICIENT, leve, pesada, sulfite, colorida, timbrada, pré-impresso, pré-perfurado, reciclado, áspero); envelopes: etiquetas;
- Gramatura da mídia Bandeja 1: 60 a 200 g/m²; bandeja 2, bandeja 3 opcional para 550 folhas: 60 a 120 g/m²
- Formatos dos suportes de impressão: Bandeja 1: A4; A5; A6; B5 (JIS); Ofício (216 x 340 mm); 16K (195 x 270 mm); 16K (184 x 260 mm); 16K (197 x 273 mm); Cartão postal japonês; Cartão-postal japonês duplo invertido; Envelope nº 10; Envelope Monarch; Envelope B5; Envelope C5; Envelope DL; Tamanho personalizado; 4 x 6 pol.; 5 x 8 pol.; Meio carta; Bandeja 2 e Bandeja 3: A4; A5; A6; B5 (JIS); Ofício (216 x 340 mm); 16K (195 x 270 mm); 16K (184 x 260 mm); 16K (197 x 273 mm); Tamanho personalizado; A5-R; 4 x 6 pol.; B6 (JIS)
- Tamanhos personalizados das mídias: Bandeja 1: 76,2 x 127 a 215,9 x 355,6 mm; Bandejas 2, 3: 104,9 x 148,58 a 215,9 x 355,6 mm







FUNÇÕES

**IMPRESSORA
COPIADORA
DIGITALIZADORA**



**TIPO DE IMPRESSORA
TANQUE DE TINTA**



**TIPO DE IMPRESSÃO
COLORIDA**



CONECTIVIDADE

**WI-FI
WI-FI DIRECT**



CONEXÕES

USB



VELOCIDADE DE IMPRESSÃO

**PRETO 33PPM
COLORIDO 15PPM**



VALE A PENA SABER

Para informações de instalação e Conectividade, consulte o site do fabricante.



copiar
criar
escanear
configurar

nunca foi tão fácil

Garantia Limitada
ATE **2** ANOS*

Compatível com o novo aplicativo **Epson Smart Panel**®

60 MILHÕES NOS PREFEREM*

Alta confiabilidade e desempenho

Conectividade Wi-Fi®, Wi-Fi Direct™

10 Anos de EcoTank®

1



Imprimir com **EcoTank** é muito mais econômico!



IMPRIME ATÉ **7.500** PÁGINAS*
COLORIDAS
OU **4.500** PÁGINAS EM PRETO*



Controle super intuitivo com o aplicativo **Epson Smart Panel¹**

Com o novo aplicativo Epson Smart Panel¹, você utiliza as diversas funções da sua EcoTank® a partir dos seus dispositivos móveis favoritos.



Wi-Fi Direct²
Imprima diretamente sem a necessidade de um roteador wireless.



Wireless²
Imprime e digitaliza sem precisar de cabos para conexão.

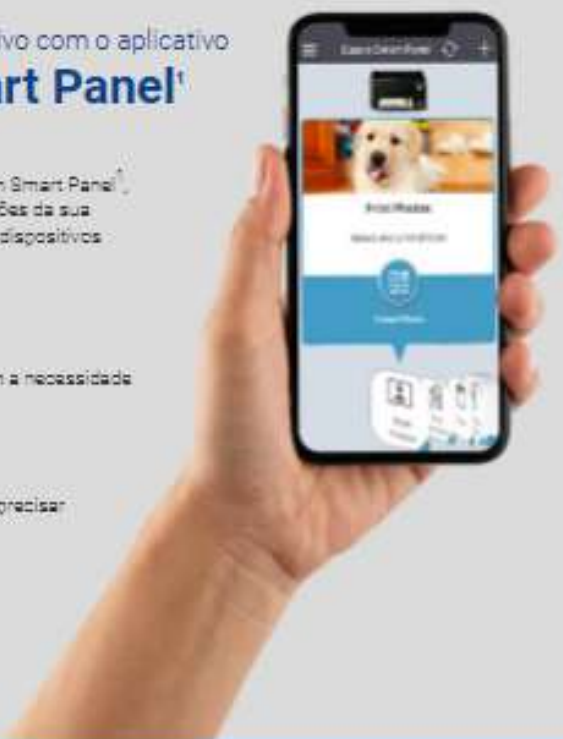

Conectividade avançada

Conecte sua impressora à sua rede de trabalho ou Wi-Fi, ou estabeleça conexão direta com dispositivos inteligentes através do Wi-Fi Direct².





Encaixe e Abasteça

Sistema de abastecimento codificado EcoFit™

Simple, sem sujeira e sem desperdício.



Tanques frontais integrados

Fácil visualização dos níveis de tinta.



Compacta e leve

Desenhada para ocupar pouco espaço.



Epson

C11CJ67303

Modelo

L3250

Linha

Ecotank

Tipo de impressora

Multifuncional, Tanque de tinta

Conectividade

Wi-Fi e Wi-Fi Direct

Conexões

USB

Tipo de impressão

Colorida

Cartuchos/toners compatíveis

T544120-AL, T544220-AL, T544320-AL e T544420-AL

Funções do display

Impressora, Copiadora e Digitalizadora

Resolução

5760x1440dpi

Tamanho de papel suportado

Padrão: A4, Carta, Ofício (215.9 x 355.6mm), Mexico-Ofício (215.9 x 340.4mm), Ofício 9 (214.9 x 315mm), Fólio (215.9x330.2mm), Executivo, Meia carta, A6, Foto: 10x15cm (4x6in), 16:9 wide (102x181mm), 13x18cm (5x7in). Envelopes: #10. Definido pelo Usuário: 54x86 to 215.9x1200mm

Capacidade de papel suportado

64g/m2 ~ 90g/m

Capacidade de entrada e saída de papel

Entrada: 100 folhas A4, Saída: 30 folhas A4

Sensor automático de papel

Sim

Área de impressão

Até tamanho A4

Software incluso

CD de instalação e softwares Epson

Requisitos do sistema

PC: Windows Vista / 7 / 8 / 8.1 /10 ou mais recente (32bit, 64bit), Windows Server 2003 (SP2) ou mais recente. MAC: Mac OS 11 ou mais recente

Voltagem

Bivolt



Projektor Multimídia GT7000

Imagens brilhantes até mesmo em ambientes claros



7000
Lúmens

Resolução
Full HD 1080p
Alta qualidade de imagem.

Contraste 10000:1
Excelente fidelidade de cores.

Projeta
até 6,3m

Lâmpada LED

Projeção de qualidade em qualquer ângulo

Através do ajuste multidirecional tenha imagens no ângulo perfeito, até mesmo em superfícies irregulares.



Alta Conectividade

Com 1 porta USB, 2 portas HDMI, 1 saída P2 e 1 entrada AV, você consegue conectar seu projetor aos mais variados dispositivos.



Lâmpada LED de alta durabilidade

A lâmpada LED oferece uma durabilidade de até 50 mil horas.



Com controle remoto

Aumente o volume, alterne entre os modos ou ajuste a imagem.



Alto falantes de 5W embutidos

Potencialize suas apresentações com um sistema de áudio imersivo e de alta potência, e livre-se de caixas de som auxiliares.









ESPECIFICAÇÕES TÉCNICAS

	Goldentec
	7000 Lúmens
Contraste	10.000:1
Sistema operacional	RD6710
Cores	16,7 Milhões
Tecnologia de conexão	HDMI
Tecnologia de projeção	LCD
Lâmpada	LED com 50 mil horas de duração
Resolução nativa	1920 × 1080 pixels
Proporção de tela	4:3 / 16:9
Tamanho da projeção	De 50 a 250 polegadas
Distância de projeção	De 1,6m até aproximadamente 6,3m
Distância mínima de projeção	1,6m
Ajuste trapézio vertical	±25°
Ajuste de foco	Manual
Potência do alto falante	5 Watts x2
Tensão de entrada	100-240V / 50-60 Hz
Consumo	120W
Conectores	HDMI x2 USB x1 AV x1 Saída de áudio 3.5mm x1
Vídeo	3GP / AVI / FLV / MP4 / MPG / VOB / TS / M2TS / RMVB / MKV
Áudio	MP3 / AAC / FLAC / OGG / WAV / WMA / MID / DTS / M4A
Imagem	JPG/JPEG/PNG/BMP



SUPOORTE FIXO UNIVERSAL PARA TV



PARA TVs DE
14" a 100"

VESA UNIVERSAL
(VESA mínimo: 100x100)



Pintura
ultra resistente
HIGH MICRON



APOIO PARA TV
MAIOR SEGURANÇA
E ESTABILIDADE

UNI88

Suporte universal fixo de parede.
Indicado para TVs/Monitores LED, LCD,
PLASMA de 14" a 100" com peso até 100Kg
e que possuam rosca na face traseira para
fixação de suporte. VESA mínimo: 100x100mm.

*PADRÃO VESA: Distância horizontal e vertical
entre furos, para fixação na traseira do televisor.

INCLUSO:

- Ferragens para instalação na parede e na TV;
- Gabarito de instalação na parede e manual de instruções.



3 PONTOS DE
APOIO PARA
ESTABILIZAR A TV.

KIT COMPLETO DE
INSTALAÇÃO.

ENGATE FÁCIL
E SEGURO.

FÁCIL INSTALAÇÃO
EM APENAS
3 PASSOS.

PERFIL SLIM
DISTÂNCIA DA
PAREDE 2,5cm

TRAVA DE
SEGURANÇA.



COMPATIBILIDADE:
TVs/Monitores LED, LCD, PLASMA de 14" a 100" com peso até 100 kg e que possuam roscas na face traseira para fixação de suporte.
VESA mínimo: 100x100mm.

Instalação VESA:
Distância horizontal e vertical entre furos para fixação na traseira da televisão.

- INCLUSO:**
- Ferragens para instalação na parede e no televisor.
 - Guia de instalação na parede e manual de instruções.

	1 suporte de TV para instalação à TV		TV compatível de instalação
	Ferragens para instalação em parede e TV		Ferragem para instalação em parede 2,5mm

Contém acessórios de instalação na parede e TV

4 x 100mm (4 pcs)	M6 x 30mm (3 pcs)	10 x 30mm (3 pcs)	Escaravato 5mm (10 pcs)
8 x 100mm (4 pcs)	M6 x 30mm (3 pcs)	10 x 30mm (3 pcs)	Escaravato 5mm (10 pcs)

IMPORTANTE: Não se deve instalar o suporte em superfícies frágeis, como gesso, madeira ou vidro. Para mais informações consulte o manual de instruções.

O QUE É VESA?

VESA é a distância entre os pontos para fixação no suporte, tanto na horizontal quanto na vertical.

elg

ELG PROJETOS COM OUVRO NACIONAL DE PROJETOS E INSTALAÇÕES DE TUBOS E EQUIPAMENTOS DE TUBOS Fabricado em China SAC: 0800-0110000 www.elg.com.br







43LM6370PSB

Smart TV LG Full HD 43" WiFi Bluetooth HDR Inteligência Artificial AI ThinQ 43LM6370PSB

★★★★★ 4.2 | 288 avaliações
188 de 224 (84%) usuários recomendam esse produto.

[ESCREVA UMA AVALIAÇÃO](#)

43"





PROCESSO ADMINISTRATIVO
1485
ASSUNTO
ELETROEQUIPAMENTO





Especificações

Marca	LG
Referência	43LH6370
Cor da Base	Dark Iron Gray
Tamanho da tela	43"
Tipo de Painel	LCD/LED
Resolução	FHD
Processador	Quad Core Processor 4K
Sistema Operacional	webOS 5.0
Imagem	Frequência Nativa (Hz): 60Hz DTR FHD Upscaler
Áudio	Canais 2.0 Potência (RMS): 10W
Conexões	1 Entrada HDMI 2.0 2 Entrada USB 1 Saída Digital Óptica 1 Entrada RF Bluetooth In/Out
Funcionalidades	Painel de Controle, Conteúdos 360 VR, LG Content Store, ThinQ AI, OCF, Music Player, Miracast Overlay
Consumo Médio (W)	680W
Função VESA	200 x 200
Alimentação	51volt (AC 100-240V - 50/60Hz)
Dimensões	Dimensão c/base (LxAxP) (mm): 973 x 623 x 216 Dimensão s/base (LxAxP) (mm): 973 x 572 x 85



as as especificações

GERAL

Tamanho da tela	Resolução	Tipo de Painel	Processador
43"	FHD	LCD/LED	Quad Core Processor 4K

FUNCIONALIDADES

Sistema Operacional	ThinQ AI	Painel de Controle	OCF
webOS 4.5	Sim	Sim	Sim
Conteúdos 360 VR	Music Player	LG Content Store	Miracast Overlay
Sim	Sim	Sim	Sim

IMAGEM

Frequência Nativa (Hz)	DTV	HDR10	Upscaler
60Hz	Sim	Sim	FHD Upscaler

ÁUDIO

Canais	Potência (RMS)
2.0	10W



CONEXÕES

Entrada HDMI 2.0

3

Entradas HDMI

3

Entrada USB

2

Entrada RF

1

Saída Digital Óptica

1

Bluetooth In/Out

Sim

ITENS INCLUSOS

Controle Remoto

Convencional

Cabo de força

Sim

Parafusos

Sim

Manual em Português

Sim

INFORMAÇÕES TÉCNICAS

Produto c/Base (Kg)

8.1

Produto s/Base (Kg)

8

Peso com Caixa (Kg)

10.2

Dimensão c/base (LxAxP) (mm)

973 x 623 x 216

Dimensão s/base (LxAxP) (mm)

973 x 572 x 85

Dimensão Caixa (LxAxP) (mm)

1060 x 667 x 151

Alimentação

AC 100-240V ~ 50/60Hz

Consumo Médio (W)

680W

Consumo Standby (W)

>1

Furação VESA

200 x 200

Cor da borda

Dark Iron Gray

Cor da base TV

Rocky Black ou Light Black

Formato da Base

2 Pole

Código de Barras (EAN)

7893299916632

B K R EMPREENDIMENTOS LTDA
41.388.091/0001-61

PROPOSTA REGISTRADA

Dados do Processo

Município: Boa Viagem / CE **Unidade gestora:** Fundo Municipal de Educacao
Número do processo: 00005.20240715/0001-64 **Modalidade:** Pregão Eletrônico
Número do certame: 2024.07.31.001 **Data da abertura:** 14/08/2024 às 09:00

Dados do Fornecedor

Razão social: B K R EMPREENDIMENTOS LTDA **Telefone:** 8532524096 / 85987607989
CNPJ/MF: 41.388.091/0001-61 **E-mail:** bkr.fortaleza@gmail.com
Endereço: AVENIDA SANTOS DUMONT, 370, CENTRO, Fortaleza / CE - CEP: 60.150-160

Dados das Declarações

DECLARAÇÃO DE ANEXAÇÃO DE DOCUMENTOS **SIM**

Declaro sob as penas da lei, que anexe todos documentos solicitado para a minha habilitação no presente processo licitatório, ciente da obrigatoriedade de declarar ocorrências posteriores.

Declaração de conhecimento de informações **SIM**

Declaração do fornecedor atestando que conhece todas as informações e condições locais para o cumprimento das obrigações objeto da contratação.

DECLARAÇÃO DE COTA DE APRENDIZAGEM **SIM**

Declaro sob as penas da Lei, que cumpro a cota de aprendizagem nos termos estabelecidos no art. 429 da CLT.

DECLARAÇÃO DE CUMPRIMENTO DO DISPOSTO DO INCISO XXXIII DO ART 7º DA CONSTITUIÇÃO FEDERAL **SIM**

Declaro para fins do disposto no inciso VI do art. 68 da Lei nº 14.133, de abril de 2021, acrescido pela Lei nº 9.854, de 27 de outubro de 1999, que não emprego menor de 18 (dezoito) anos em trabalho noturno, perigoso ou insalubre e não emprego menor de 16 (dezesesseis) anos, salvo menor, a partir de 14 (quatorze) anos, na condição de aprendiz, nos termos do inciso XXXIII, do art. 7º da Constituição Federal.

DECLARAÇÃO DE INEXISTÊNCIA DE FATOS IMPEDITIVOS **SIM**

Declaro sob as penas da lei, que até a presente data inexistem fatos impeditivos para a minha habilitação no presente processo licitatório, ciente da obrigatoriedade de declarar ocorrências posteriores.



B K R EMPREENDIMENTOS LTDA
41.388.091/0001-61

DECLARAÇÃO DE NÃO TRABALHO FORÇADO E DEGRADANTE

SIM

Declaro que não possuo, em minha cadeia produtiva, empregados executando trabalho degradante ou forçado, observando o disposto nos incisos III e IV do art. 1º e no inc. III do art. 5º da Constituição Federal.

DECLARAÇÃO DE RESERVA DE CARGOS

SIM

Declaro, para os devidos fins de qualificação no certame licitatório conforme estabelecido no inciso IV do art. 63 da Lei nº 14.133/2021, que ESTAMOS DESOBRIGADO a reservar percentual de seus cargos para pessoas com deficiência ou beneficiários reabilitados pela Previdência Social, tendo em vista o não enquadramento na hipótese legal prevista no art. 93, caput, da Lei nº 8.213 de 1991. Segundo o Art. 93, caput, da Lei nº 8.213/91, a obrigatoriedade de preenchimento de cargos com beneficiários reabilitados ou pessoas com deficiência é aplicável exclusivamente a empresas que contam com 100 ou mais empregados. Afirmamos nosso compromisso contínuo com a promoção da inclusão e a manutenção de práticas de equidade no ambiente de trabalho, sempre em conformidade com a legislação aplicável. Esta declaração é fornecida com plena consciência das suas implicações legais e assegura a precisão e a veracidade das informações apresentadas.

DECLARAÇÃO ENQUADRAMENTO ME/EPP

SIM

Declaramos que, no ano-calendário de realização do certame licitatório, ainda não celebramos contratos com a Administração Pública cujos valores somados extrapolem a receita bruta máxima admitida para fins de enquadramento como empresa de pequeno porte.

DECLARAÇÃO QUE CUMPRE PLENAMENTE OS REQUISITOS DE HABILITAÇÃO

SIM

Declaro que estou ciente e concordo com as condições contidas no edital e seus anexos, bem como de que cumpro plenamente os requisitos de habilitação definidos no edital.

DECLARAÇÃO RESERVA DE CARGOS

SIM

Declaro que, conforme disposto no art. 93 a Lei nº 8.213, de 24 de julho de 1991, estou ciente do cumprimento da reserva de cargos prevista em lei para pessoas com deficiência ou para reabilitado da Previdência Social e que, se aplicado ao número de funcionários da minha empresa, atendo as regras de acessibilidade nos termos estabelecidos no art. 429 da CLT.

DECLARAÇÃO DE ME/EPP

SIM

Declaro, sob as penas da Lei, que cumpro os requisitos estabelecidos no Art. 3º da Lei Complementar nº 123, de 14 de dezembro de 2006, alterada pela Lei nº 11.488, de 15 de junho de 2007, em seu Art. 34, que essa Empresa/Cooperativa está apta a usufruir do tratamento favorecido estabelecido nos artigos 42 ao 49 da referida Lei Complementar.

Dados da Proposta de Preços:

LOTE 02 - AR E VENTILAÇÃO



B K R EMPREENDIMENTOS LTDA
41.388.091/0001-61

8 - AR CONDICIONADO 30.000 BTUS - TIPO SPLIT

Especificação: AR CONDICIONADO 30.000 BTUS - ESPECIFICAÇÕES MÍNIMAS: TIPO SPLIT; PARA AMBIENTES DE ATÉ 50 METROS QUADRADOS; CAPACIDADE DE REFRIGERAÇÃO: 30000 BTU/H E 8792W; ALIMENTAÇÃO (VOLTS)220V; VAZÃO DE AR (M³/H)1300; GÁS REFRIGERANTE: R-410A; SELO PROCEL COM CLASSIFICAÇÃO DO INMETRO DE EFICIÊNCIA ENERGÉTICA "A"; TIPO DO CONDENSADOR: HORIZONTAL; TIPO DE TECNOLOGIA DO COMPRESSOR: ROTATIVO INVERTER; CONTROLE DA DIREÇÃO DO AR (PARA CIMA - PARA BAIXO) MÉDIO E AUTOMÁTICO; NÍVEL DE RUÍDO INTERNO: 50DB/A; COR DA EVAPORADORA: BRANCO; REGULA VELOCIDADE DE VENTILAÇÃO; PAINEL DE LED COM ILUMINAÇÃO SUAVE COM EXIBIÇÃO DA TEMPERATURA E DAS FUNÇÕES DO APARELHO COM AJUSTE DO TERMOSTATO DE AJUSTE MAIS PRECISO, PERMITINDO A SELEÇÃO DE TEMPERATURA GRAU A GRAU; FUNÇÕES: SLEEP, SWING, TURBO, HOLD E TIMER; CICLO DE AR: QUENTE/FRIO; CONTROLE DA DIREÇÃO DO AR (ESQUERDA - DIREITA): MANUAL; ACOMPANHAR MANUAL DE INSTRUÇÕES E CONTROLE REMOTO COM TECLAS DE FUNÇÕES E REGULAGEM DE TEMPERATURA; GARANTIA DO FABRICANTE: 12 (DOZE) MESES COM ASSISTÊNCIA TÉCNICA PRESTADA NO ESTADO DO CEARÁ OU ATRAVÉS DE TELEFONE 0800 PARA AGENDAMENTO COM ENVIO SEM QUAISQUER ONUS PARA ESTA ADMINISTRAÇÃO. DEVERÁ SER APRESENTADO CATÁLOGOS, FOLDER OU MATERIAL EXPOSITIVO DO FABRICANTE DOS PRODUTOS OFERTADOS NA PROPOSTA DE PREÇOS (INICIAL), QUE SERÃO SUBMETIDOS A ANÁLISE, QUANTO À QUALIDADE E CARACTERÍSTICAS TÉCNICAS EXIGIDAS, OBSERVANDO AS DEVIDAS ESPECIFICAÇÕES DOS ITENS, CONFORME ESTE EDITAL. TAMBÉM PODERÁ SER VERIFICADA A VERACIDADE DAS INFORMAÇÕES COM AS CARACTERÍSTICAS EXPOSTAS NOS SITE DO FABRICANTE DOS PRODUTOS OFERTADOS.

Quantidade: 22,0

Unidade: Unidade

Valor unitário: R\$ 6.800,00

Valor total: R\$ 149.600,00

Fabricante/Marca: TCL

Modelo: CONDICIONADOR DE AR TCL

Valor de referência: R\$ 6.877,75

9 - AR CONDICIONADO 22.000 BTUS - TIPO SPLIT

DOCUMENTO ASSINADO DIGITALMENTE
APONTE SUA CÂMARA PARA O QR CODE AO LADO
PARA VERIFICAR A AUTENTICIDADE DA ASSINATURA
INFORMANDO O CÓDIGO: 115-466-6140
PÁGINA: 3 DE 15



B K R EMPREENDIMENTOS LTDA
41.388.091/0001-61

Especificação: AR CONDICIONADO 22.000 BTUS - ESPECIFICAÇÕES MÍNIMAS: TIPO SPLIT; CAPACIDADE DE REFRIGERAÇÃO: 22000 BTU/H E 7033W OU SUPERIOR; POTÊNCIA MÁXIMA: 2170W; ALIMENTAÇÃO (VOLTS)220V; CORRENTE ELÉTRICA DE REFRIGERAÇÃO (AMPERES)10,2; VAZÃO DE AR (M³/H)1100; GÁS REFRIGERANTE: R-410A; CLASSIFICAÇÃO ENERGÉTICA (INMETRO): A; POSSUIR SERPENTINA COM TUBO DE COBRE; UTILIZAR GÁS ECOLÓGICO R410A; TIPO DO CONDENSADOR: HORIZONTAL; TIPO DE TECNOLOGIA DO COMPRESSOR: INVERTER; CONTROLE DA DIREÇÃO DO AR (PARA CIMA - PARA BAIXO)AUTOMÁTICO; NÍVEL DE RUÍDO INTERNO: 51DB/A; NÍVEL DE RUÍDO EXTERNO: 50DB/A; COR DA EVAPORADORA: BRANCO; REGULA VELOCIDADE DE VENTILAÇÃO; DISPLAY COM EXIBIÇÃO DA TEMPERATURA E DAS FUNÇÕES DO APARELHO COM AJUSTE DO TERMOSTATO DE AJUSTE MAIS PRECISO, PERMITINDO A SELEÇÃO DE TEMPERATURA; FUNÇÕES: SLEEP, SWING, TURBO E TIMER; CICLO DE AR: QUENTE/FRIO; CONTROLE DA DIREÇÃO DO AR (ESQUERDA - DIREITA): MANUAL; ACOMPANHAR MANUAL DE INSTRUÇÕES E CONTROLE REMOTO COM TECLAS DE FUNÇÕES E REGULAGEM DE TEMPERATURA; GARANTIA DO FABRICANTE: 12 (DOZE) MESES COM ASSISTÊNCIA TÉCNICA PRESTADA NO ESTADO DO CEARÁ OU ATRAVÉS DE TELEFONE 0800 PARA AGENDAMENTO COM ENVIO SEM QUAISQUER ÔNUS PARA ESTA ADMINISTRAÇÃO. DEVERÁ SER APRESENTADO CATÁLOGOS, FOLDER OU MATERIAL EXPOSITIVO DO FABRICANTE DOS PRODUTOS OFERTADOS NA PROPOSTA DE PREÇOS (INICIAL), QUE SERÃO SUBMETIDOS A ANÁLISE, QUANTO À QUALIDADE E CARACTERÍSTICAS TÉCNICAS EXIGIDAS, OBSERVANDO AS DEVIDAS ESPECIFICAÇÕES DOS ITENS, CONFORME ESTE EDITAL. TAMBÉM PODERÁ SER VERIFICADA A VERACIDADE DAS INFORMAÇÕES COM AS CARACTERÍSTICAS EXPOSTAS NOS SITE DO FABRICANTE DOS PRODUTOS OFERTADOS.

Quantidade: 100,0

Unidade: Unidade

Valor unitário: R\$ 5.870,00

Valor total: R\$ 587.000,00

Fabricante/Marca: TCL

Modelo: CONDICIONADOR DE AR TCL

Valor de referência: R\$ 5.870,67

10 - AR CONDICIONADO 18.000 BTUS - TIPO SPLIT

Especificação: AR CONDICIONADO 18.000 BTUS - ESPECIFICAÇÕES MÍNIMAS: TIPO SPLIT; PARA AMBIENTES DE ATÉ 30 METROS QUADRADOS; CAPACIDADE DE REFRIGERAÇÃO: 18000 BTU/H E 5270W; POTÊNCIA MÁXIMA: 2450W; ALIMENTAÇÃO (VOLTS)220V; CORRENTE ELÉTRICA DE REFRIGERAÇÃO (AMPERES)7,6; VAZÃO DE AR (M³/H) 800; GÁS REFRIGERANTE: R-410A; SERPENTINA COM TUBOS 100% EM COBRE; SELO PROCEL COM CLASSIFICAÇÃO DO INMETRO DE EFICIÊNCIA ENERGÉTICA "A"; TIPO DO CONDENSADOR: HORIZONTAL; TIPO DE TECNOLOGIA DO COMPRESSOR: INVERTER; CONTROLE DA DIREÇÃO DO AR (PARA CIMA - PARA BAIXO)AUTOMÁTICO; NÍVEL DE RUÍDO INTERNO: 45B/A; COR DA EVAPORADORA: BRANCO; CICLO DE AR: QUENTE/FRIO REGULA VELOCIDADE DE VENTILAÇÃO; PAINEL DE LED COM ILUMINAÇÃO SUAVE COM EXIBIÇÃO DA TEMPERATURA E DAS FUNÇÕES DO APARELHO COM AJUSTE DO TERMOSTATO DE AJUSTE MAIS PRECISO, PERMITINDO A SELEÇÃO DE TEMPERATURA GRAU A GRAU; FUNÇÕES: SLEEP, SWING, TURBO, HEALTH E TIMER; CONTROLE DA DIREÇÃO DO AR (ESQUERDA - DIREITA): MANUAL; ACOMPANHAR MANUAL DE INSTRUÇÕES E CONTROLE REMOTO COM TECLAS DE FUNÇÕES E REGULAGEM DE TEMPERATURA. DEVERÁ SER APRESENTADO CATÁLOGOS, FOLDER OU MATERIAL EXPOSITIVO DO FABRICANTE DOS PRODUTOS OFERTADOS NA PROPOSTA DE PREÇOS (INICIAL), QUE SERÃO SUBMETIDOS A ANÁLISE, QUANTO À QUALIDADE E CARACTERÍSTICAS TÉCNICAS EXIGIDAS, OBSERVANDO AS DEVIDAS ESPECIFICAÇÕES DOS ITENS, CONFORME ESTE EDITAL. TAMBÉM PODERÁ SER VERIFICADA A VERACIDADE DAS INFORMAÇÕES COM AS CARACTERÍSTICAS EXPOSTAS NOS SITE DO FABRICANTE DOS PRODUTOS OFERTADOS.

Quantidade: 500,0

Unidade: Unidade



B K R EMPREENDIMENTOS LTDA
41.388.091/0001-61

Valor unitário: R\$ 4.960,00

Valor total: R\$ 2.480.000,00

Fabricante/Marca: TCL

Modelo: CONDICIONADOR DE AR TCL

Valor de referência: R\$ 4.960,75

11 - AR CONDICIONADO 12.000 BTUS - TIPO SPLIT

Especificação: AR CONDICIONADO 12.000 BTUS - ESPECIFICAÇÕES MÍNIMAS: TIPO SPLIT; PARA AMBIENTES DE ATÉ 20 METROS QUADRADOS; CAPACIDADE DE REFRIGERAÇÃO: 12000 BTU/H E 3517W; POTÊNCIA MÁXIMA: 1085W; ALIMENTAÇÃO (VOLTS)220V; CORRENTE ELÉTRICA DE REFRIGERAÇÃO (AMPERES)5.0; VAZÃO DE AR (M³/H)500; GÁS REFRIGERANTE: R-410A; SERPENTINA COM TUBOS 100% EM COBRE; SELO PROCEL COM CLASSIFICAÇÃO DO INMETRO DE EFICIÊNCIA ENERGÉTICA "A"; TIPO DO CONDENSADOR: HORIZONTAL; TIPO DE TECNOLOGIA DO COMPRESSOR: INVERTER; CONTROLE DA DIREÇÃO DO AR (PARA CIMA - PARA BAIXO)AUTOMÁTICO; NÍVEL DE RUÍDO INTERNO: 43DB/A; COR DA EVAPORADORA: BRANCO; REGULA VELOCIDADE DE VENTILAÇÃO; PAINEL DE LED COM ILUMINAÇÃO SUAVE COM EXIBIÇÃO DA TEMPERATURA E DAS FUNÇÕES DO APARELHO COM AJUSTE DO TERMOSTATO DE AJUSTE MAIS PRECISO, PERMITINDO A SELEÇÃO DE TEMPERATURA GRAU A GRAU; FUNÇÕES: SLEEP, SWING, TURBO, HEALTH E TIMER; CICLO DE AR: QUENTE/FRIO; CONTROLE DA DIREÇÃO DO AR (ESQUERDA - DIREITA): MANUAL; ACOMPANHAR MANUAL DE INSTRUÇÕES E CONTROLE REMOTO COM TECLAS DE FUNÇÕES E REGULAGEM DE TEMPERATURA. DEVERÁ SER APRESENTADO CATÁLOGOS, FOLDER OU MATERIAL EXPOSITIVO DO FABRICANTE DOS PRODUTOS OFERTADOS NA PROPOSTA DE PREÇOS (INICIAL), QUE SERÃO SUBMETIDOS A ANÁLISE, QUANTO À QUALIDADE E CARACTERÍSTICAS TÉCNICAS EXIGIDAS, OBSERVANDO AS DEVIDAS ESPECIFICAÇÕES DOS ITENS, CONFORME ESTE EDITAL. TAMBÉM PODERÁ SER VERIFICADA A VERACIDADE DAS INFORMAÇÕES COM AS CARACTERÍSTICAS EXPOSTAS NOS SITE DO FABRICANTE DOS PRODUTOS OFERTADOS.

Quantidade: 500,0

Unidade: Unidade

Valor unitário: R\$ 2.720,00

Valor total: R\$ 1.360.000,00

Fabricante/Marca: TCL

Modelo: CONDICIONADOR DE AR TCL

Valor de referência: R\$ 2.725,33

12 - VENTILADOR DE PAREDE TUFÃO 60 CM

Especificação: VENTILADOR DE PAREDE TUFÃO 60 CM - ESPECIFICAÇÕES MÍNIMAS: DESIGN MODERNO, COM PÉ SENDO BASE REDONDA COM SAPATAS ESTABILIZADORAS, 3 VELOCIDADES, MODELO: COLUNA COM ALTURA MÍNIMA DE 120CM E MÁXIMO 175CM; COR: PRETO, OSCILANTE PARA DIREITA E ESQUERDA; GRADES EM AÇO TRATADO PINTADAS NA COR PRETA E REMOVÍVEL, COM PROTETOR TÉRMICO, HÉLICE FINA EM POLIPROPILENO; POSSUIR MOTOR COM ROLAMENTO E POTÊNCIA MÍNIMA DE 145 W; SELO PROCEL A NAS TRÊS OPÇÕES DE VELOCIDADES. DEVERÁ SER APRESENTADO CATÁLOGOS, FOLDER OU MATERIAL EXPOSITIVO DO FABRICANTE DOS PRODUTOS OFERTADOS NA PROPOSTA DE PREÇOS (INICIAL), QUE SERÃO SUBMETIDOS A ANÁLISE, QUANTO À QUALIDADE E CARACTERÍSTICAS TÉCNICAS EXIGIDAS, OBSERVANDO AS DEVIDAS ESPECIFICAÇÕES DOS ITENS, CONFORME ESTE EDITAL. TAMBÉM PODERÁ SER VERIFICADA A VERACIDADE DAS INFORMAÇÕES COM AS CARACTERÍSTICAS EXPOSTAS NOS SITE DO FABRICANTE DOS PRODUTOS OFERTADOS.

Quantidade: 250,0

Unidade: Unidade

Valor unitário: R\$ 300,00

Valor total: R\$ 75.000,00

Fabricante/Marca: VENTSOL

Modelo: VENTILADOR TURFAO



B K R EMPREENDIMENTOS LTDA
41.388.091/0001-61

Valor de referência: R\$ 309,25

13 - VENTILADOR DE COLUNA TUFÃO 50 CM

Especificação: VENTILADOR DE COLUNA TUFÃO 50 CM ESPECIFICAÇÕES MÍNIMAS: DESIGN MODERNO, COM PÉ BASE REDONDO, 3 VELOCIDADES, MODELO: COLUNA COM ALTURA MÍNIMA DE 115CM E MÁXIMO 135CM; COR: PRETO, OSCILANTE PARA DIREITA E ESQUERDA; GRADES EM PLÁSTICO NA COR PRETA E REMOVÍVEL, COM PROTETOR TÉRMICO, POSSUIR 6 HÉLICES FINA EM POLIPROPILENO; POSSUIR MOTOR COM ROLAMENTO E POTÊNCIA MÍNIMA DE 135 W; SELO PROCEL A NAS TRÊS OPÇÕES DE VELOCIDADES. DEVERÁ SER APRESENTADO CATÁLOGOS, FOLDER OU MATERIAL EXPOSITIVO DO FABRICANTE DOS PRODUTOS OFERTADOS NA PROPOSTA DE PREÇOS (INICIAL), QUE SERÃO SUBMETIDOS A ANÁLISE, QUANTO À QUALIDADE E CARACTERÍSTICAS TÉCNICAS EXIGIDAS, OBSERVANDO AS DEVIDAS ESPECIFICAÇÕES DOS ITENS, CONFORME ESTE EDITAL. TAMBÉM PODERÁ SER VERIFICADA A VERACIDADE DAS INFORMAÇÕES COM AS CARACTERÍSTICAS EXPOSTAS NOS SITE DO FABRICANTE DOS PRODUTOS OFERTADOS.

Quantidade: 100,0

Unidade: Unidade

Valor unitário: R\$ 330,00

Valor total: R\$ 33.000,00

Fabricante/Marca: VENTSOL

Modelo: VENTILADOR TURFAO

Valor de referência: R\$ 333,00

Valor total - LOTE 02 - AR E VENTILAÇÃO: R\$ 4.684.600,00 - (quatro milhões, seiscentos e oitenta e quatro mil, seiscentos reais)

LOTE 03 - ELETRODOMÉSTICOS

14 - FREEZER HORIZONTAL GRANDE, CONSERVADOR E REFRIGERADOR HORIZONTAL (DUPLA AÇÃO)

Especificação: FREEZER HORIZONTAL GRANDE ESPECIFICAÇÕES MÍNIMAS: CONSERVADOR E REFRIGERADOR HORIZONTAL (DUPLA AÇÃO) - 2 TAMPAS BALANCEADAS COM DOBRADIÇAS REFORÇADAS. GABINETE EXTERNO COM PINTURA A PÓ E INTERNO EM AÇO GALVANIZADO E CANTOS ARREDONDADOS; PUXADORES ERGONÔMICO; POSSUIR DRENO FRONTAL (DISPENSA O DESLOCAMENTO DO EQUIPAMENTO); SISTEMA DE RODÍZIOS GIRATÓRIOS 360 ROTATIVOS; CONDENSADOR COM BAIXO NÍVEL DE RUÍDO; CAPACIDADE TOTAL MÍNIMA: 465 LITROS; VOLTAGEM 220 VOLTS. DEVERÁ SER APRESENTADO CATÁLOGOS, FOLDER OU MATERIAL EXPOSITIVO DO FABRICANTE DOS PRODUTOS OFERTADOS NA PROPOSTA DE PREÇOS (INICIAL), QUE SERÃO SUBMETIDOS A ANÁLISE, QUANTO À QUALIDADE E CARACTERÍSTICAS TÉCNICAS EXIGIDAS, OBSERVANDO AS DEVIDAS ESPECIFICAÇÕES DOS ITENS, CONFORME ESTE EDITAL. TAMBÉM PODERÁ SER VERIFICADA A VERACIDADE DAS INFORMAÇÕES COM AS CARACTERÍSTICAS EXPOSTAS NOS SITE DO FABRICANTE DOS PRODUTOS OFERTADOS.

Quantidade: 50,0

Unidade: Unidade

Valor unitário: R\$ 4.600,00

Valor total: R\$ 230.000,00

Fabricante/Marca: ESMALTEC

Modelo: FREEZER HORIZONTAL GRANDE

Valor de referência: R\$ 4.605,00



B K R EMPREENDIMENTOS LTDA
41.388.091/0001-61

15 - REFRIGERADOR/GELADEIRA 2 PORTAS, TIPO DE DEGELO: FROST FREE; CAPACIDADE ARMAZENAGEM DO REFRIGERADOR: 280 LITROS OU SUPERIOR; CAPACIDADE ARMAZENAGEM DO FREEZER: 90 LITROS OU SUPERIOR; CAPACIDADE ARMAZENAGEM TOTAL: 370 LITROS OU SUPERIOR

Especificação: REFRIGERADOR/GELADEIRA 2 PORTAS ESPECIFICAÇÕES MÍNIMAS: TIPO DE DEGELO: FROST FREE; QUANTIDADE DE PORTAS: 2; CAPACIDADE ARMAZENAGEM DO REFRIGERADOR: 280 LITROS OU SUPERIOR; CAPACIDADE ARMAZENAGEM DO FREEZER: 90 LITROS OU SUPERIOR; CAPACIDADE ARMAZENAGEM TOTAL: 370 LITROS OU SUPERIOR; PRATELEIRAS: 3 PRATELEIRAS DE VIDRO, SENDO 1 DOBRÁVEL; BANDEJAS: 1 BANDEJA DESLIZANTE; CONTROLE DE TEMPERATURA EXTERNO: ELETRÔNICO; PORTA OVOS: 2 X 6 OVOS; GAVETAS: 1 GAVETA LEGUMES; ILUMINAÇÃO: LED; FORMA DE GELO; PÉS: REGULÁVEIS; PUXADORES: 2 FABRICADO EM METAL; EFICIÊNCIA ENERGÉTICA: A; TENSÃO: 220V. DEVERÁ SER APRESENTADO CATÁLOGOS, FOLDER OU MATERIAL EXPOSITIVO DO FABRICANTE DOS PRODUTOS OFERTADOS NA PROPOSTA DE PREÇOS (INICIAL), QUE SERÃO SUBMETIDOS A ANÁLISE, QUANTO À QUALIDADE E CARACTERÍSTICAS TÉCNICAS EXIGIDAS, OBSERVANDO AS DEVIDAS ESPECIFICAÇÕES DOS ITENS, CONFORME ESTE EDITAL. TAMBÉM PODERÁ SER VERIFICADA A VERACIDADE DAS INFORMAÇÕES COM AS CARACTERÍSTICAS EXPOSTAS NOS SITE DO FABRICANTE DOS PRODUTOS OFERTADOS.

Quantidade: 38,0

Unidade: Unidade

Valor unitário: R\$ 4.530,00

Valor total: R\$ 172.140,00

Fabricante/Marca: ESMALTEC

Modelo: REFRIGERADOR/GELADEIRA 2 PORTAS

Valor de referência: R\$ 4.531,50

25 - BEBEDOURO COM 2 TORNEIRAS - TIPO GELÁGUA DE COLUNA

Especificação: BEBEDOURO COM 2 TORNEIRAS ESPECIFICAÇÕES MÍNIMAS: TIPO GELÁGUA DE COLUNA COM 2 TORNEIRAS CERTIFICADO PELO INMETRO; REFRIGERAÇÃO POR COMPRESSOR; SISTEMA AUTOMÁTICO DE ABERTURA DO GARRAFÃO O QUE FACILITA A LIMPEZA INTERNA; POSSUI RESERVATÓRIO VEDADO E ALÇAS LATERAIS PARA MELHOR LOCOMOÇÃO; LATERAL EM AÇO PINTADO AUMENTANDO DURABILIDADE DO PRODUTO; BAIXO CONSUMO DE ENERGIA; ECOLOGICAMENTE CORRETO, GÁS R134; ALTO DESEMPENHO: 1,8 LITROS/HORA DE ÁGUA GELADA; POSSUIR SELO DO INMETRO COM CERTIFICADO VÁLIDO ATRAVÉS DA PORTARIA Nº 344 QUE OBRIGA QUE OS EQUIPAMENTOS PARA CONSUMO DE ÁGUA DEVERÃO SER FABRICADOS E IMPORTADOS SOMENTE EM CONFORMIDADE COM OS REQUISITOS ORA APROVADOS E DEVIDAMENTE REGISTRADOS NO INMETRO. DEVERÁ SER APRESENTADO CATÁLOGOS, FOLDER OU MATERIAL EXPOSITIVO DO FABRICANTE DOS PRODUTOS OFERTADOS NA PROPOSTA DE PREÇOS (INICIAL), QUE SERÃO SUBMETIDOS A ANÁLISE, QUANTO À QUALIDADE E CARACTERÍSTICAS TÉCNICAS EXIGIDAS, OBSERVANDO AS DEVIDAS ESPECIFICAÇÕES DOS ITENS, CONFORME ESTE EDITAL. TAMBÉM PODERÁ SER VERIFICADA A VERACIDADE DAS INFORMAÇÕES COM AS CARACTERÍSTICAS EXPOSTAS NOS SITE DO FABRICANTE DOS PRODUTOS OFERTADOS.

Quantidade: 38,0

Unidade: Unidade

Valor unitário: R\$ 868,00

Valor total: R\$ 32.984,00

Fabricante/Marca: ESMALTEC

Modelo: BEBEDOURO COM 2 TORNEIRAS

Valor de referência: R\$ 868,50

Valor total - LOTE 03 - ELETRODOMÉSTICOS: R\$ 435.124,00 - (quatrocentos e trinta e cinco mil, cento e vinte e



B K R EMPREENDIMENTOS LTDA
41.388.091/0001-61

quatro reais)

LOTE 04 - EQUIPAMENTOS DE IMPRESSÃO E DIGITALIZAÇÃO

16 - IMPRESSORA MULTIFUNCIONAL LASER DE GRANDE PORTE COM A TECNOLOGIA DE IMPRESSÃO LASER ELETROFOTOGRAFICO

Especificação: IMPRESSORA MULTIFUNCIONAL LASER DE GRANDE PORTE COM AS SEGUINTEES ESPECIFICAÇÕES: TECNOLOGIA DE IMPRESSÃO LASER ELETROFOTOGRAFICO ; POSSUIR DISPLAY TOUCHSCREEN COLORIDO DE NO MÍNIMO 2,7 POLEGADAS; VELOCIDADE DE IMPRESSÃO DE 40 PPM; RESOLUÇÃO DE 1200 X 1200 DPI; VELOCIDADE MINIMA DO PROCESSADOR 1200 MHZ; MEMÓRIA PADRÃO 512 MB MEMÓRIA; POSSUIR IMPRESSÃO FRENTE E VERSO (DUPLEX) AUTOMÁTICO; POSSUIR INTERFACE DE COMUNICAÇÃO ATRAVÉS DE REDE 10/100/1000 E WIRELESS LAN (IEEE 802.11B/G/N/2,4/5 GHZ); POSSUI CICLO MENSAL MÍNIMO DE 80.000 PÁGINAS MÊS; CAPACIDADE MINIMA PADRÃO DA BANDEJA DE PAPEL DE 350 FOLHAS; CAPACIDADE DE SAÍDA DO PAPEL 150 FOLHAS (DE FACE PARA BAIXO); TAMANHOS DO PAPEL: A4, CARTA; 75G/M GRAMATURA DE PAPEL BANDEJA PADRÃO: 60 A 160 G/M2; POSSUIR ALIMENTADOR AUTOMÁTICO DE PAPEL DE 50 FOLHAS; AMPLIAÇÃO / REDUÇÃO 25% - 400%; TAMANHO DO VIDRO DE EXPOSIÇÃO OFÍCIO A4; PERMITE COPIA SEM USO DO PC; PERMITE AGRUPAMENTO DE CÓPIAS (2 EM 1); PERMITIR A UTILIZAÇÃO DE TIRAR CÓPIA NO MODO DUPLEX AUTOMÁTICA; PERMITIR DIGITALIZAÇÃO COLOR E MONO; VELOCIDADE DE DIGITALIZAÇÃO MINIMA DE 46 IPM EM 300 DPI; RESOLUÇÃO ÓPTICA DO SCANNER 600 X 600 DPI; POSSUIR ENTRADA USB; PERMITIR DIGITALIZAÇÃO PARA EMAIL, PC, ARQUIVO, FTP, SERVIDOR DE EMAIL E USB (PEN DRIVE); POSSUIR FUNÇÃO DE FAX DOM 33,6KBPS; GARANTIA DE 1 ANO. DEVERÁ SER APRESENTADO CATÁLOGOS, FOLDER OU MATERIAL EXPOSITIVO DO FABRICANTE DOS PRODUTOS OFERTADOS NA PROPOSTA DE PREÇOS (INICIAL), QUE SERÃO SUBMETIDOS A ANÁLISE, QUANTO À QUALIDADE E CARACTERÍSTICAS TÉCNICAS EXIGIDAS, OBSERVANDO AS DEVIDAS ESPECIFICAÇÕES DOS ITENS, CONFORME ESTE EDITAL. TAMBÉM PODERÁ SER VERIFICADA A VERACIDADE DAS INFORMAÇÕES COM AS CARACTERÍSTICAS EXPOSTAS NOS SITE DO FABRICANTE DOS PRODUTOS OFERTADOS.

Quantidade: 40,0

Unidade: Unidade

Valor unitário: R\$ 3.980,00

Valor total: R\$ 159.200,00

Fabricante/Marca: HP

Modelo: IMPRESSORA MULTIFUNCIONAL LASER

Valor de referência: R\$ 3.987,33

26 - IMPRESSORA MULTIFUNCIONAL COM BULK DE TINTA ORIGINAL - SEM FIO COM FUNÇÕES DE IMPRESSORA / COPIADORA / SCANNER

DOCUMENTO ASSINADO DIGITALMENTE
APONTE SUA CÂMARA PARA O QR CODE AO LADO
PARA VERIFICAR A AUTENTICIDADE DA ASSINATURA
INFORMANDO O CÓDIGO: 115-466-6140
PÁGINA: 8 DE 15



B K R EMPREENDIMENTOS LTDA
41.388.091/0001-61

Especificação: IMPRESSORA MULTIFUNCIONAL COM BULK - ESPECIFICAÇÕES MÍNIMAS: COM BULK DE TINTA ORIGINAL - SEM FIO COM FUNÇÕES DO IMPRESSORA / COPIADORA / SCANNER, COM TECNOLOGIA DE IMPRESSÃO JATO DE TINTA; VELOCIDADE IMPRESSÃO DE NO MÍNIMO 33 PPM COM RESOLUÇÃO DE IMPRESSÃO DE 5760 X 1440 DPI ; INTERFACE USB 2.0 E WIFI; IMPRESSÃO DUPLEX; POSSUIR FUNÇÕES DE EMAIL PRINT, GOOGLE CLOUD PRINT E PERMITE IMPRIMIR DE UM IPHONE/IPOD TOUCH/IPAD; RESOLUÇÃO DO SCANNER DE 600 X 1200 DPI; O EQUIPAMENTO DEVERÁ ACOMPANHAR TANQUE DE TINTA ORIGINAL DO FABRICANTE DA IMPRESSORA COM 04 REFIL (1 REFIL PRETO; 1 REFIL CIANO; 1 REFIL MAGENTA; 1 REFIL AMARELO) DE 70 ML CADA COM CAPACIDADE DE IMPRESSÃO DE 6500 PAGINAS COLORIDO E 4000 PAGINAS PRETO E BRANCO. DEVERÁ SER APRESENTADO CATÁLOGOS, FOLDER OU MATERIAL EXPOSITIVO DO FABRICANTE DOS PRODUTOS OFERTADOS NA PROPOSTA DE PREÇOS (INICIAL), QUE SERÃO SUBMETIDOS A ANÁLISE, QUANTO À QUALIDADE E CARACTERÍSTICAS TÉCNICAS EXIGIDAS, OBSERVANDO AS DEVIDAS ESPECIFICAÇÕES DOS ITENS, CONFORME ESTE EDITAL. TAMBÉM PODERÁ SER VERIFICADA A VERACIDADE DAS INFORMAÇÕES COM AS CARACTERÍSTICAS EXPOSTAS NOS SITE DO FABRICANTE DOS PRODUTOS OFERTADOS.

Quantidade: 40,0

Unidade: Unidade

Valor unitário: R\$ 1.644,00

Valor total: R\$ 65.760,00

Fabricante/Marca: HP

Modelo: IMPRESSORA MULTIFUNCIONAL COM BULK

Valor de referência: R\$ 1.644,00

Valor total - LOTE 04 - EQUIPAMENTOS DE IMPRESSÃO E DIGITALIZAÇÃO: R\$ 224.960,00 - (duzentos e vinte e quatro mil, novecentos e sessenta reais)

LOTE 05 - EQUIPAMENTOS DE ÁUDIO, VÍDEO E AFINS

17 - PROJETOR DATA SHOW, LUMINOSIDADE MÍNIMA 6.500 LÚMENS, TAMANHO DA PROJEÇÃO: ATÉ 250 POLEGADAS

Especificação: PROJETOR DATA SHOW - ESPECIFICAÇÕES MÍNIMAS: MULTIMÍDIA COM ALTO FALANTES EMBUTIDOS E POSSUIR ENTRADA DE 3.5MM DE ÁUDIO, LUMINOSIDADE MÍNIMA 6.500 LÚMENS. CONTRASTE: 10.000:1; RESOLUÇÃO: 1920X1080 (WXGA); FORMATO DE TELA; 4:3 / 16:9; TECNOLOGIA DE PROJEÇÃO: LCD; 16 MILHÕES DE CORES OU SUPERIOR; TELA: 4:3 / 16:9; LÂMPADA: LED COM VIDA ÚTIL NO MÍNIMO 45.000 HORAS; CONEXÕES: 2X HDMI, AV E USB; TAMANHO DA PROJEÇÃO: ATÉ 250 POLEGADAS; AJUSTE DE FOCO: MANUAL; ACOMPANHA ACESSÓRIOS: CONTROLE REMOTO, CABO DE FORÇA, CABO DE ÁUDIO E VÍDEO, E MANUAL DE INSTRUÇÕES; O IDIOMA DO MENU DEVERÁ SER MULTI-IDIOMAS, INCLUINDO EM PORTUGUÊS-BRASIL; POSSUIR ATENDIMENTO DA ASSISTÊNCIA TÉCNICA POR UM PRAZO DE 12 (DOZE) MESES. DEVERÁ SER APRESENTADO CATÁLOGOS, FOLDER OU MATERIAL EXPOSITIVO DO FABRICANTE DOS PRODUTOS OFERTADOS NA PROPOSTA DE PREÇOS (INICIAL), QUE SERÃO SUBMETIDOS A ANÁLISE, QUANTO À QUALIDADE E CARACTERÍSTICAS TÉCNICAS EXIGIDAS, OBSERVANDO AS DEVIDAS ESPECIFICAÇÕES DOS ITENS, CONFORME ESTE EDITAL. TAMBÉM PODERÁ SER VERIFICADA A VERACIDADE DAS INFORMAÇÕES COM AS CARACTERÍSTICAS EXPOSTAS NOS SITE DO FABRICANTE DOS PRODUTOS OFERTADOS.

Quantidade: 16,0

Unidade: Unidade



B K R EMPREENDIMENTOS LTDA
41.388.091/0001-61

Valor unitário: R\$ 1.950,00

Valor total: R\$ 31.200,00

Fabricante/Marca: GOLDENTEC

Modelo: PROJETOR DATA SHOW

Valor de referência: R\$ 1.973,33

18 – SMART TV DE 43 POLEGADAS, TELA LED

Especificação: SMART TV DE 43 POLEGADAS – ESPECIFICAÇÕES MÍNIMAS:TELA LED, FORMATO TELA: 16:9, ÂNGULO DE VISÃO: 178 X 178; ÁUDIO: POTÊNCIA DE ÁUDIO MINIMA: 10W RMS; BRILHO: 256 CD/M2 OU SUPERIOR; POSSUIR PROCESSADOR QUAD CORE DE NO MÍNIMO 1 GHZ; POSSUIR DOLBY AUDIO, WIRELESS E MEDIACAST; CONVERSOR DIGITAL INTEGRADO, WIFI INTEGRADO; TAMANHO DA TELA: 43 POLEGADAS OU SUPERIOR; IMAGEM: RESOLUÇÃO MÍNIMA: 1920 X 1080 FULL HD; SISTEMA DE CORES: PAL-M, PAL-N, NTSC; IDIOMAS: PORTUGUÊS E INGLÊS; CONEXÕES: - ENTRADA ÁUDIO E VÍDEO: 1X, ENTRADA USB 2.0: 1X OU MAIS, ENTRADAS HDMI: 3 OU MAIS, ENTRADA S/PDIF: 1X, ENTRADA RF (DIGITAL E ANALÓGICO): 1X ENTRADA RJ 45 (LAN): 1X; COMPATIBILIDADE PARA SUPORTE PARA PAREDE; CABO DE ALIMENTAÇÃO; ACOMPANHAR CONTROLE REMOTO COM BOTÕES ACESSÍVEIS; ALIMENTAÇÃO: 100~240VAC 50-60HZ. DEVERÁ SER APRESENTADO CATÁLOGOS, FOLDER OU MATERIAL EXPOSITIVO DO FABRICANTE DOS PRODUTOS OFERTADOS NA PROPOSTA DE PREÇOS (INICIAL), QUE SERÃO SUBMETIDOS A ANÁLISE, QUANTO À QUALIDADE E CARACTERÍSTICAS TÉCNICAS EXIGIDAS, OBSERVANDO AS DEVIDAS ESPECIFICAÇÕES DOS ITENS, CONFORME ESTE EDITAL. TAMBÉM PODERÁ SER VERIFICADA A VERACIDADE DAS INFORMAÇÕES COM AS CARACTERÍSTICAS EXPOSTAS NOS SITE DO FABRICANTE DOS PRODUTOS OFERTADOS.

Quantidade: 40,0

Unidade: Unidade

Valor unitário: R\$ 2.489,00

Valor total: R\$ 99.560,00

Fabricante/Marca: AOC

Modelo: SMART TV DE 43

Valor de referência: R\$ 2.489,33

19 – SUPORTE UNIVERSAL FIXO DE PAREDE PARA TV, FABRICADO EM AÇO CARBONO

Especificação: SUPORTE UNIVERSAL FIXO DE PAREDE PARA TV – ESPECIFICAÇÕES MINIMAS: FABRICADO EM AÇO CARBONO PINTADO; INDICADO PARA TVS DE 14 POL A 100POL, COM ATÉ 100 KG; ACOMPANHA KIT DE PARAFUSOS E 1 MANUAL DE INSTRUÇÕES. DEVERÁ SER APRESENTADO CATÁLOGOS, FOLDER OU MATERIAL EXPOSITIVO DO FABRICANTE DOS PRODUTOS OFERTADOS NA PROPOSTA DE PREÇOS (INICIAL), QUE SERÃO SUBMETIDOS A ANÁLISE, QUANTO À QUALIDADE E CARACTERÍSTICAS TÉCNICAS EXIGIDAS, OBSERVANDO AS DEVIDAS ESPECIFICAÇÕES DOS ITENS, CONFORME ESTE EDITAL. TAMBÉM PODERÁ SER VERIFICADA A VERACIDADE DAS INFORMAÇÕES COM AS CARACTERÍSTICAS EXPOSTAS NOS SITE DO FABRICANTE DOS PRODUTOS OFERTADOS.

Quantidade: 40,0

Unidade: Unidade

Valor unitário: R\$ 89,00

Valor total: R\$ 3.560,00

Fabricante/Marca: BRASFORMA

Modelo: SUPORTE UNIVERSAL FIXO DE PAREDE PARA TV

Valor de referência: R\$ 89,33

Valor total – LOTE 05 – EQUIPAMENTOS DE ÁUDIO, VÍDEO E AFINS: R\$ 134.320,00 – (cento e trinta e quatro mil, trezentos e vinte reais)



B K R EMPREENDIMENTOS LTDA
41.388.091/0001-61
LOTE 06 - PERIFÉRICOS DE INFORMÁTICA E AFINS

20 - FRAGMENTADORA COM RODIZIOS, DE ATÉ 15 FOLHAS SENDO A4 OU OFICIO, CAPACIDADE MINIMA DO CESTO DE 20 LITROS

Especificação: FRAGMENTADORA COM RODIZIOS - ESPECIFICAÇÕES MÍNIMAS: PARA FRAGMENTAÇÃO DE ATÉ 15 FOLHAS SENDO A4 OU OFICIO, E ABERTURA DE INSERÇÃO MINIMA DE 220 MM; TIPO DE FRAGMENTAÇÃO: PICOTE DE 4X40 MM; FRAGMENTA CDS, DVDS, GRAMPOS E CARTÕES MAGNÉTICOS; NÍVEL DE SEGURANÇA: P4; ACIONAMENTO: BOTÃO E SENSOR DE PRESENÇA DO PAPEL; POSSUIR REVERSÃO: MANUAL E NO BOTÃO; POTÊNCIA MINIMA DE 320W; CAPACIDADE MINIMA DO CESTO DE 20 LITROS; POSSUIR LED: LED DE INDICAÇÃO LIXEIRA ABERTA, CHEIA, EXCESSO DE PAPEL, TEMPERATURA DO MOTOR, LIGADA E DESLIGADA; CAPACIDADE MINIMA DE FRAGMENTAÇÃO: 21KG/ HORA; SENSORES: SEGURANÇA PARA LIXEIRA, LIXEIRA CHEIA E PRESENÇA DE PAPEL; VOLTAGEM: 110V OU 220V. DEVERÁ SER APRESENTADO CATÁLOGOS, FOLDER OU MATERIAL EXPOSITIVO DO FABRICANTE DOS PRODUTOS OFERTADOS NA PROPOSTA DE PREÇOS (INICIAL), QUE SERÃO SUBMETIDOS A ANÁLISE, QUANTO À QUALIDADE E CARACTERÍSTICAS TÉCNICAS EXIGIDAS, OBSERVANDO AS DEVIDAS ESPECIFICAÇÕES DOS ITENS, CONFORME ESTE EDITAL. TAMBÉM PODERÁ SER VERIFICADA A VERACIDADE DAS INFORMAÇÕES COM AS CARACTERÍSTICAS EXPOSTAS NOS SITE DO FABRICANTE DOS PRODUTOS OFERTADOS.

Quantidade: 4,0

Unidade: Unidade

Valor unitário: R\$ 3.300,00

Valor total: R\$ 13.200,00

Fabricante/Marca: APP TECK

Modelo: FRAGMENTADORA COM RODIZIOS

Valor de referência: R\$ 3.301,63

21 - FRAGMENTADORA DE PAPEL, DE ATÉ 20 FOLHAS SENDO A4 OU OFICIO, CAPACIDADE MINIMA DO CESTO DE 35 LITROS

Especificação: FRAGMENTADORA DE PAPEL - ESPECIFICAÇÕES MÍNIMAS: FABRICADA EM AÇO CARBONO COM LÂMINAS DE CORTE EM AÇO; POSSUIR ENGRENAGENS E CORRENTES METÁLICAS PENTES RASPADORES METÁLICOS; PARA FRAGMENTAÇÃO DE ATÉ 20 FOLHAS SENDO A4 OU OFICIO, E ABERTURA DE INSERÇÃO MINIMA DE 235 MM; VELOCIDADE DE FRAGMENTAÇÃO: 3 M/MIN; TIPO DE FRAGMENTAÇÃO: PARTÍCULAS DE 3,9 X 40 MM; FRAGMENTA CD/DVD, GRAMPOS, CLIPES E CARTÕES DE PVC; NÍVEL DE SEGURANÇA: P4; ACIONAMENTO: BOTÃO E SENSOR DE PRESENÇA DO PAPEL; POSSUIR REVERSÃO: MANUAL E NO BOTÃO; CAPACIDADE MINIMA DO CESTO DE 35 LITROS; POSSUIR LED: LED DE INDICAÇÃO COM SENSORES DE PRESENÇA DE PAPEL, PORTA ABERTA, AUSÊNCIA DE LIXEIRA E LIXEIRA CHEIA, COM LEDS INDIVIDUAIS; SENSORES: SEGURANÇA PARA BOTÕES ANTIVANDALISMO, FUSÍVEL EXTERNO, CABO DE 1,2M E RODÍZIOS PARA MOBILIDADE; POSSUIR FUSÍVEL EM CÁPULA EXTERNA PARA PROTEÇÃO CONTRA SOBRECARGA; POTÊNCIA MINIMA DE 800 W; VOLTAGEM: BIVOLT. DEVERÁ SER APRESENTADO CATÁLOGOS, FOLDER OU MATERIAL EXPOSITIVO DO FABRICANTE DOS PRODUTOS OFERTADOS NA PROPOSTA DE PREÇOS (INICIAL), QUE SERÃO SUBMETIDOS A ANÁLISE, QUANTO À QUALIDADE E CARACTERÍSTICAS TÉCNICAS EXIGIDAS, OBSERVANDO AS DEVIDAS ESPECIFICAÇÕES DOS ITENS, CONFORME ESTE EDITAL. TAMBÉM PODERÁ SER VERIFICADA A VERACIDADE DAS INFORMAÇÕES COM AS CARACTERÍSTICAS EXPOSTAS NOS SITE DO FABRICANTE DOS PRODUTOS OFERTADOS.

Quantidade: 2,0

Unidade: Unidade

Valor unitário: R\$ 13.700,00

Valor total: R\$ 27.400,00



B K R EMPREENDIMENTOS LTDA
41.388.091/0001-61

Fabricante/Marca: APP TECK

Modelo: FRAGMENTADORA DE PAPEL

Valor de referência: R\$ 13.737,63

22 - ENCADERNADORA PERFURADORA, PERFURA NO MÍNIMO 10 FOLHAS DE NO FORMATO ATÉ A4 OU 30CM DE COMPRIMENTO

Especificação: ENCADERNADORA PERFURADORA - ESPECIFICAÇÕES MÍNIMAS: ESTRUTURA EM AÇO TRATADO E COM PINTURA EPÓXI ELETROSTÁTICA; PERFURA NO MÍNIMO 10 FOLHAS DE NO FORMATO ATÉ A4 OU 30CM DE COMPRIMENTO; QUANTIDADE DE FUROS: 49; COMPRIMENTO MÁXIMO DE PERFURAÇÃO: 300MM; DIÂMETRO DOS PUNÇÕES: 4MM; PASSO (DISTÂNCIA DO CENTRO ENTRE OS FUROS): 6MM; TAMANHO TOTAL DA BASE: 330X260MM; ÁREA ÚTIL DA BASE 330X170MM; POSSUIR MARGEADOR LATERAL. DEVERÁ SER APRESENTADO CATÁLOGOS, FOLDER OU MATERIAL EXPOSITIVO DO FABRICANTE DOS PRODUTOS OFERTADOS NA PROPOSTA DE PREÇOS (INICIAL), QUE SERÃO SUBMETIDOS A ANÁLISE, QUANTO À QUALIDADE E CARACTERÍSTICAS TÉCNICAS EXIGIDAS, OBSERVANDO AS DEVIDAS ESPECIFICAÇÕES DOS ITENS, CONFORME ESTE EDITAL. TAMBÉM PODERÁ SER VERIFICADA A VERACIDADE DAS INFORMAÇÕES COM AS CARACTERÍSTICAS EXPOSTAS NOS SITE DO FABRICANTE DOS PRODUTOS OFERTADOS.

Quantidade: 2,0

Unidade: Unidade

Valor unitário: R\$ 920,00

Valor total: R\$ 1.840,00

Fabricante/Marca: LASSANE

Modelo: ENCADERNADORA PERFURADORA

Valor de referência: R\$ 925,00

Valor total - LOTE 06 - PERIFÉRICOS DE INFORMÁTICA E AFINS: R\$ 42.440,00 - (quarenta e dois mil, quatrocentos e quarenta reais)

LOTE 07 - MÓVEIS DE AÇO

23 - ARMÁRIO DE AÇO DE 2 PORTAS - TRANCA COM CHAVE E 05 DIVISÓRIAS

DOCUMENTO ASSINADO DIGITALMENTE
APONTE SUA CÂMARA PARA O QR CODE AO LADO
PARA VERIFICAR A AUTENTICIDADE DA ASSINATURA
INFORMANDO O CÓDIGO: 115-466-6140
PÁGINA: 12 DE 15



B K R EMPREENDIMENTOS LTDA
41.388.091/0001-61

Especificação: ARMÁRIO DE AÇO DE 2 PORTAS ESPECIFICAÇÕES MÍNIMAS: TRANCA COM CHAVE E 05 DIVISÓRIAS. MEDIDAS: 200CM ALTURA X 0,84CM LARGURA X 0,42CM PROFUNDIDADE COM VARIAÇÃO DE +/- 5%. SER CONFECCIONADO EM CHAPA DE AÇO #26 NORMALIZADA LAMINADA A FRIO NAS LATERAIS, NO FUNDO, PRATELEIRAS E PORTAS; POSSUIR PORTAS COM DOBRADIÇAS SOLDADA ATRAVÉS DE SOLDA PONTO ELETRÔNICO-PNEUMÁTICO E PINO ANELADO REFORÇADO ZINCADO E FECHADURA CILÍNDRICA DO TIPO YALE COM 2 CHAVES COM TRAVAMENTO DA PORTA NA PRATELEIRA FIXA CENTRAL; DEVEM SER PINTADAS COM TRATAMENTO ANTI-CORROSIVO POR UM PROCESSO DE NANOTECNOLOGIA E PINTURA ELETROSTÁTICA A PÓ (TINTA HÍBRIDA) COM CAMADA DE 30 A 40 MÍCRONS COM SECAGEM EM ESTUFA A 240 °C NA COR CINZA; POSSUIR PUXADOR EMBUTIDO ESTAMPADO EM TODA PARTE VERTICAL DA PORTA COM ACABAMENTO EM PERFIL PVC NA COR CINZA; POSSUIR 4 PRATELEIRAS, SENDO 3 MÓVEIS COM OPÇÃO DE REGULAGEM POR CREMALHEIRAS DE 50 EM 50 MM EXPOSTA EM TODA LATERAL DO ARMÁRIO, E 1 FIXA, AMBAS COM REFORÇOS EM "ÔMEGA" NA HORIZONTAL EM CHAPA DE AÇO #26 (0,45MM) LAMINADA A FRIO COM 4 DOBRAS; POSSUIR KIT DE PÉS NIVELADORES REMOVÍVEIS EM POLIPROPILENO DE ALTO IMPACTO NA COR PRETO FIXADO AO ARMÁRIO ATRAVÉS DE 4 BUCHAS COM ROSCA INTERNA E 12 PARAFUSOS DE 13MM; PRODUTO MONTÁVEL ATRAVÉS DE SISTEMA DE TRAVAS, ALAVANCA E UNHA; ESSE PRODUTO DEVE SER MONTÁVEL UTILIZANDO SISTEMA DE TRAVAS, ALAVANCA E UNHA, DESENVOLVIDAS EM ALTAS TECNOLOGIAS DE ESTAMPAGEM, NÃO HAVENDO NECESSIDADE DE UTILIZAÇÃO DE PARAFUSOS; PRODUTO DEVE ATENDER ÀS EXIGÊNCIAS DA NORMA REGULAMENTADORA NR-17.3 (MOBILIÁRIO PARA POSTOS DE TRABALHO) DO MINISTÉRIO DO TRABALHO E DO EMPREGO ATRAVÉS DE APRESENTAÇÃO DE LAUDO DE CONFORMIDADE ERGONÔMICA PARA COM A NR 17 JUNTO A PROPOSTA DE PREÇOS (INICIAL), ASSINADO POR PROFISSIONAL DE ERGONOMIA CERTIFICADO PELA ABERGO, EM PAPEL TIMBRADO DO PROFISSIONAL QUE FAZ A ANÁLISE, EMITE E ASSINA O LAUDO, COM FOTO DO PRODUTO E SUA DESCRIÇÃO TÉCNICA EM DOCUMENTO DO FABRICANTE, MENÇÃO A NORMA NR-17, ANÁLISE E CONCLUSÃO. SERÃO DESCLASSIFICADAS AS PROPOSTAS DE PREÇOS DA LICITANTE QUE NÃO LOS APRESENTAR.

Quantidade: 80,0

Unidade: Unidade

Valor unitário: R\$ 1.160,00

Valor total: R\$ 92.800,00

Fabricante/Marca: multiaço

Modelo: ARMÁRIO DE AÇO DE 2 PORTAS

Valor de referência: R\$ 1.169,33

24 - ARQUIVO DE AÇO 4 GAVETAS PARA PASTAS SUSPENSAS

DOCUMENTO ASSINADO DIGITALMENTE
APONTE SUA CÂMARA PARA O QR CODE AO LADO
PARA VERIFICAR A AUTENTICIDADE DA ASSINATURA
INFORMANDO O CÓDIGO: 115-466-6140
PÁGINA: 13 DE 15



B K R EMPREENDIMENTOS LTDA
41.388.091/0001-61

Especificação: ARQUIVO DE AÇO 4 GAVETAS PARA PASTAS SUSPensa ESPECIFICAÇÕES MÍNIMAS: CORPO E FRENTE DAS GAVETAS CONFECCIONADO EM CHAPA DE AÇO #26 COM HASTES PARA PASTAS SUSPENSAS EM GALVALUME CHAPA #20 REFORÇADA PELO SISTEMA DE PERFILAMENTO EM ÔMEGA; CONTER 6 REFORÇOS INTERNOS TIPO "Z"; GAVETAS MONTADAS NO SISTEMA DE DOBRAS MEDIDAS EXTERNAS APROXIMADA DE 300MM(A) X 400MM(L) X 470MM (P), FUNDO EM CHAPA DE AÇO EM GALVALUME REFORÇADA PELO SISTEMA DE DOBRA EM OMEGA, FRENTE DAS GAVETAS EM CHAPA DE AÇO #26 (0,45MM) FIXADOS ATRAVÉS DE PARAFUSOS M4, POSSUIR PORTA ETIQUETA ESTAMPADO EM BAIXO RELEVO NA PARTE SUPERIOR DA GAVETA. POSSUIR PUXADOR ESTAMPADO (EMBUTIDO) EM TODA EXTENSÃO SUPERIOR DA GAVETA COM ACABAMENTO PERFIL EM PVC NA COR CINZA CRISTAL. REFORÇO PELO SISTEMA DE PERFILAMENTO EM "ÔMEGA", MANTENDO AS PROPRIEDADES DO AÇO REFORÇANDO A ESTRUTURA DO ARQUIVO. FECHADURA CILÍNDRICA DO TIPO YALE COM SISTEMA ARTICULADO CONTENDO 2 CHAVES E COM SISTEMA DE FECHAMENTO SIMULTÂNEO DAS GAVETAS MEDIANTE TRANCA; PINTADO COM PINTURA LÍQUIDA (ESMALTE SINTÉTICO) EM ESTUFA A 120 °C, NA COR CINZA. MEDIDAS: 133X47X57 CM (AXLXP) COM VARIAÇÃO DE +/- 5%. PRODUTO MONTÁVEL ATRAVÉS DE SISTEMA DE TRAVAS, ALAVANCA E UNHA; ESSE PRODUTO DEVE SER MONTÁVEL UTILIZANDO SISTEMA DE TRAVAS, ALAVANCA E UNHA, DESENVOLVIDAS EM ALTAS TECNOLOGIAS DE ESTAMPAGEM, NÃO HAVENDO NECESSIDADE DE UTILIZAÇÃO DE PARAFUSOS. PRODUTO DEVE ATENDER ÀS EXIGÊNCIAS DA NORMA REGULAMENTADORA NR-17.3 (MOBILIÁRIO PARA POSTOS DE TRABALHO) DO MINISTÉRIO DO TRABALHO E DO EMPREGO ATRAVÉS DE APRESENTAÇÃO DE LAUDO DE CONFORMIDADE ERGONÔMICA PARA COM A NR 17 JUNTO A PROPOSTA DE PREÇOS (INICIAL), ASSINADO POR PROFISSIONAL DE ERGONOMIA CERTIFICADO PELA ABERGO, EM PAPEL TIMBRADO DO PROFISSIONAL QUE FAZ A ANÁLISE, EMITE E ASSINA O LAUDO, COM FOTO DO PRODUTO E SUA DESCRIÇÃO TÉCNICA EM DOCUMENTO DO FABRICANTE, MENÇÃO A NORMA NR-17, ANÁLISE E CONCLUSÃO. SERÃO DESCLASSIFICADAS AS PROPOSTAS DE PREÇOS DA LICITANTE QUE NÃO LOS APRESENTAR.

Quantidade: 22,0

Unidade: Unidade

Valor unitário: R\$ 1.140,00

Valor total: R\$ 25.080,00

Fabricante/Marca: multiaço

Modelo: ARQUIVO DE AÇO 4 GAVETA

Valor de referência: R\$ 1.145,98

Valor total - LOTE 07 - MÓVEIS DE AÇO: R\$ 117.880,00 - (cento e dezessete mil, oitocentos e oitenta reais)

Valor geral da proposta: R\$ 5.639.324,00 (cinco milhões, seiscentos e trinta e nove mil, trezentos e vinte e quatro reais)

Validade da Proposta

Proposta válida por: 120 dias

Dados de Registro da Proposta

Data de finalização do registro da proposta: 13 de Agosto de 2024 às 18:40

Dados do Representante:

Representante legal: BISMARCK MOREIRA RAMOS **E-mail:** osorio.bmk@hotmail.com

AVENIDA SANTOS DUMONT, 370, CENTRO, Fortaleza / CE - CEP: 60.150-160.



B K R EMPREENDIMENTOS LTDA
41.388.091/0001-61

DE VASCONCELOS

CPF/MF: 318.281.403-68

DOCUMENTO ASSINADO DIGITALMENTE
APONTE SUA CÂMARA PARA O QR CODE AO LADO
PARA VERIFICAR A AUTENTICIDADE DA ASSINATURA
INFORMANDO O CÓDIGO: 115-466-6140
PÁGINA: 15 DE 15



AVENIDA SANTOS DUMONT, 370, CENTRO, Fortaleza / CE - CEP: 60.150-160.



MAX ELETRO E MAGAZINE LTDA
02.347.734/0001-77

PROPOSTA REGISTRADA

Dados do Processo

Município: Boa Viagem / CE **Unidade gestora:** Fundo Municipal de Educacao
Número do processo: 00005.20240715/0001-64 **Modalidade:** Pregão Eletrônico
Número do certame: 2024.07.31.001 **Data da abertura:** 14/08/2024 às 09:00

Dados do Fornecedor

Razão social: MAX ELETRO E MAGAZINE LTDA **Telefone:** **** / ****
CNPJ/MF: 02.347.734/0001-77 **E-mail:** licitacaomaxeletro@gmail.com
Endereço: VILA FLOR SÍRIA, S/N, ANEXO 01, CARACARÁ, Senador Pompeu / CE - CEP: 63.600-000

Dados das Declarações

DECLARAÇÃO DE ANEXAÇÃO DE DOCUMENTOS **SIM**

Declaro sob as penas da lei, que anexe todos documentos solicitado para a minha habilitação no presente processo licitatório, ciente da obrigatoriedade de declarar ocorrências posteriores.

Declaração de conhecimento de informações **SIM**

Declaração do fornecedor atestando que conhece todas as informações e condições locais para o cumprimento das obrigações objeto da contratação.

DECLARAÇÃO DE COTA DE APRENDIZAGEM **SIM**

Declaro sob as penas da Lei, que cumpro a cota de aprendizagem nos termos estabelecidos no art. 429 da CLT.

DECLARAÇÃO DE CUMPRIMENTO DO DISPOSTO DO INCISO XXXIII DO ART 7º DA CONSTITUIÇÃO FEDERAL **SIM**

Declaro para fins do disposto no inciso VI do art. 68 da Lei nº 14.133, de abril de 2021, acrescido pela Lei nº 9.854, de 27 de outubro de 1999, que não emprego menor de 18 (dezoito) anos em trabalho noturno, perigoso ou insalubre e não emprego menor de 16 (dezesesseis) anos, salvo menor, a partir de 14 (quatorze) anos, na condição de aprendiz, nos termos do inciso XXXIII, do art. 7º da Constituição Federal.

DECLARAÇÃO DE INEXISTÊNCIA DE FATOS IMPEDITIVOS **SIM**

Declaro sob as penas da lei, que até a presente data inexistem fatos impeditivos para a minha habilitação no presente processo licitatório, ciente da obrigatoriedade de declarar ocorrências posteriores.

MAX ELETRO E MAGAZINE LTDA
02.347.734/0001-77

DECLARAÇÃO DE NÃO TRABALHO FORÇADO E DEGRADANTE

SIM

Declaro que não possuo, em minha cadeia produtiva, empregados executando trabalho degradante ou forçado, observando o disposto nos incisos III e IV do art. 1º e no inc. III do art. 5º da Constituição Federal.

DECLARAÇÃO DE RESERVA DE CARGOS

SIM

Declaro, para os devidos fins de qualificação no certame licitatório conforme estabelecido no inciso IV do art. 63 da Lei nº 14.133/2021, que ESTAMOS DESOBRIGADO a reservar percentual de seus cargos para pessoas com deficiência ou beneficiários reabilitados pela Previdência Social, tendo em vista o não enquadramento na hipótese legal prevista no art. 93, caput, da Lei nº 8.213 de 1991. Segundo o Art. 93, caput, da Lei nº 8.213/91, a obrigatoriedade de preenchimento de cargos com beneficiários reabilitados ou pessoas com deficiência é aplicável exclusivamente a empresas que contam com 100 ou mais empregados. Afirmamos nosso compromisso contínuo com a promoção da inclusão e a manutenção de práticas de equidade no ambiente de trabalho, sempre em conformidade com a legislação aplicável. Esta declaração é fornecida com plena consciência das suas implicações legais e assegura a precisão e a veracidade das informações apresentadas.

DECLARAÇÃO ENQUADRAMENTO ME/EPP

NÃO

Declaramos que, no ano-calendário de realização do certame licitatório, ainda não celebramos contratos com a Administração Pública cujos valores somados extrapolem a receita bruta máxima admitida para fins de enquadramento como empresa de pequeno porte.

DECLARAÇÃO QUE CUMPRE PLENAMENTE OS REQUISITOS DE HABILITAÇÃO

SIM

Declaro que estou ciente e concordo com as condições contidas no edital e seus anexos, bem como de que cumpro plenamente os requisitos de habilitação definidos no edital.

DECLARAÇÃO RESERVA DE CARGOS

SIM

Declaro que, conforme disposto no art. 93 a Lei nº 8.213, de 24 de julho de 1991, estou ciente do cumprimento da reserva de cargos prevista em lei para pessoas com deficiência ou para reabilitado da Previdência Social e que, se aplicado ao número de funcionários da minha empresa, atendo as regras de acessibilidade nos termos estabelecidos no art. 429 da CLT.

DECLARAÇÃO DE ME/EPP

NÃO

Declaro, sob as penas da Lei, que cumpro os requisitos estabelecidos no Art. 3º da Lei Complementar nº 123, de 14 de dezembro de 2006, alterada pela Lei nº 11.488, de 15 de junho de 2007, em seu Art. 34, que essa Empresa/Cooperativa está apta a usufruir do tratamento favorecido estabelecido nos artigos 42 ao 49 da referida Lei Complementar.

Dados da Proposta de Preços:

LOTE 02 - AR E VENTILAÇÃO

MAX ELETRO E MAGAZINE LTDA
02.347.734/0001-77

8 - AR CONDICIONADO 30.000 BTUS - TIPO SPLIT

Especificação: AR CONDICIONADO 30.000 BTUS - ESPECIFICAÇÕES MÍNIMAS: TIPO SPLIT; PARA AMBIENTES DE ATÉ 50 METROS QUADRADOS; CAPACIDADE DE REFRIGERAÇÃO: 30000 BTU/H E 8792W; ALIMENTAÇÃO (VOLTS)220V; VAZÃO DE AR (M³/H)1300; GÁS REFRIGERANTE: R-410A; SELO PROCEL COM CLASSIFICAÇÃO DO INMETRO DE EFICIÊNCIA ENERGÉTICA "A"; TIPO DO CONDENSADOR: HORIZONTAL; TIPO DE TECNOLOGIA DO COMPRESSOR: ROTATIVO INVERTER; CONTROLE DA DIREÇÃO DO AR (PARA CIMA - PARA BAIXO) MÉDIO E AUTOMÁTICO; NÍVEL DE RUÍDO INTERNO: 50DB/A; COR DA EVAPORADORA: BRANCO; REGULA VELOCIDADE DE VENTILAÇÃO; PAINEL DE LED COM ILUMINAÇÃO SUAVE COM EXIBIÇÃO DA TEMPERATURA E DAS FUNÇÕES DO APARELHO COM AJUSTE DO TERMOSTATO DE AJUSTE MAIS PRECISO, PERMITINDO A SELEÇÃO DE TEMPERATURA GRAU A GRAU; FUNÇÕES: SLEEP, SWING, TURBO, HOLD E TIMER; CICLO DE AR: QUENTE/FRIO; CONTROLE DA DIREÇÃO DO AR (ESQUERDA - DIREITA): MANUAL; ACOMPANHAR MANUAL DE INSTRUÇÕES E CONTROLE REMOTO COM TECLAS DE FUNÇÕES E REGULAGEM DE TEMPERATURA; GARANTIA DO FABRICANTE: 12 (DOZE) MESES COM ASSISTÊNCIA TÉCNICA PRESTADA NO ESTADO DO CEARÁ OU ATRAVÉS DE TELEFONE 0800 PARA AGENDAMENTO COM ENVIO SEM QUAISQUER ONUS PARA ESTA ADMINISTRAÇÃO. DEVERÁ SER APRESENTADO CATÁLOGOS, FOLDER OU MATERIAL EXPOSITIVO DO FABRICANTE DOS PRODUTOS OFERTADOS NA PROPOSTA DE PREÇOS (INICIAL), QUE SERÃO SUBMETIDOS A ANÁLISE, QUANTO À QUALIDADE E CARACTERÍSTICAS TÉCNICAS EXIGIDAS, OBSERVANDO AS DEVIDAS ESPECIFICAÇÕES DOS ITENS, CONFORME ESTE EDITAL. TAMBÉM PODERÁ SER VERIFICADA A VERACIDADE DAS INFORMAÇÕES COM AS CARACTERÍSTICAS EXPOSTAS NOS SITE DO FABRICANTE DOS PRODUTOS OFERTADOS.

Quantidade: 22,0

Unidade: Unidade

Valor unitário: R\$ 6.877,75

Valor total: R\$ 151.310,50

Fabricante/Marca: PHILCO

Modelo: --

Valor de referência: R\$ 6.877,75

9 - AR CONDICIONADO 22.000 BTUS - TIPO SPLIT

MAX ELETRO E MAGAZINE LTDA
02.347.734/0001-77

Especificação: AR CONDICIONADO 22.000 BTUS - ESPECIFICAÇÕES MÍNIMAS: TIPO SPLIT; CAPACIDADE DE REFRIGERAÇÃO: 22000 BTU/H E 7033W OU SUPERIOR; POTÊNCIA MÁXIMA: 2170W; ALIMENTAÇÃO (VOLTS)220V; CORRENTE ELÉTRICA DE REFRIGERAÇÃO (AMPERES)10,2; VAZÃO DE AR (M³/H)1100; GÁS REFRIGERANTE: R-410A; CLASSIFICAÇÃO ENERGÉTICA (INMETRO): A; POSSUIR SERPENTINA COM TUBO DE COBRE; UTILIZAR GÁS ECOLÓGICO R410A; TIPO DO CONDENSADOR: HORIZONTAL; TIPO DE TECNOLOGIA DO COMPRESSOR: INVERTER; CONTROLE DA DIREÇÃO DO AR (PARA CIMA - PARA BAIXO)AUTOMÁTICO; NÍVEL DE RUÍDO INTERNO: 51DB/A; NÍVEL DE RUÍDO EXTERNO: 50DB/A; COR DA EVAPORADORA: BRANCO; REGULA VELOCIDADE DE VENTILAÇÃO; DISPLAY COM EXIBIÇÃO DA TEMPERATURA E DAS FUNÇÕES DO APARELHO COM AJUSTE DO TERMOSTATO DE AJUSTE MAIS PRECISO, PERMITINDO A SELEÇÃO DE TEMPERATURA; FUNÇÕES: SLEEP, SWING, TURBO E TIMER; CICLO DE AR: QUENTE/FRIO; CONTROLE DA DIREÇÃO DO AR (ESQUERDA - DIREITA): MANUAL; ACOMPANHAR MANUAL DE INSTRUÇÕES E CONTROLE REMOTO COM TECLAS DE FUNÇÕES E REGULAGEM DE TEMPERATURA; GARANTIA DO FABRICANTE: 12 (DOZE) MESES COM ASSISTÊNCIA TÉCNICA PRESTADA NO ESTADO DO CEARÁ OU ATRAVÉS DE TELEFONE 0800 PARA AGENDAMENTO COM ENVIO SEM QUAISQUER ÔNUS PARA ESTA ADMINISTRAÇÃO. DEVERÁ SER APRESENTADO CATÁLOGOS, FOLDER OU MATERIAL EXPOSITIVO DO FABRICANTE DOS PRODUTOS OFERTADOS NA PROPOSTA DE PREÇOS (INICIAL), QUE SERÃO SUBMETIDOS A ANÁLISE, QUANTO À QUALIDADE E CARACTERÍSTICAS TÉCNICAS EXIGIDAS, OBSERVANDO AS DEVIDAS ESPECIFICAÇÕES DOS ITENS, CONFORME ESTE EDITAL. TAMBÉM PODERÁ SER VERIFICADA A VERACIDADE DAS INFORMAÇÕES COM AS CARACTERÍSTICAS EXPOSTAS NOS SITE DO FABRICANTE DOS PRODUTOS OFERTADOS.

Quantidade: 100,0

Unidade: Unidade

Valor unitário: R\$ 5.870,67

Valor total: R\$ 587.067,00

Fabricante/Marca: VIX

Modelo: --

Valor de referência: R\$ 5.870,67

10 - AR CONDICIONADO 18.000 BTUS - TIPO SPLIT

Especificação: AR CONDICIONADO 18.000 BTUS - ESPECIFICAÇÕES MÍNIMAS: TIPO SPLIT; PARA AMBIENTES DE ATÉ 30 METROS QUADRADOS; CAPACIDADE DE REFRIGERAÇÃO: 18000 BTU/H E 5270W; POTÊNCIA MÁXIMA: 2450W; ALIMENTAÇÃO (VOLTS)220V; CORRENTE ELÉTRICA DE REFRIGERAÇÃO (AMPERES)7,6; VAZÃO DE AR (M³/H) 800; GÁS REFRIGERANTE: R-410A; SERPENTINA COM TUBOS 100% EM COBRE; SELO PROCEL COM CLASSIFICAÇÃO DO INMETRO DE EFICIÊNCIA ENERGÉTICA "A"; TIPO DO CONDENSADOR: HORIZONTAL; TIPO DE TECNOLOGIA DO COMPRESSOR: INVERTER; CONTROLE DA DIREÇÃO DO AR (PARA CIMA - PARA BAIXO)AUTOMÁTICO; NÍVEL DE RUÍDO INTERNO: 45B/A; COR DA EVAPORADORA: BRANCO; CICLO DE AR: QUENTE/FRIO REGULA VELOCIDADE DE VENTILAÇÃO; PAINEL DE LED COM ILUMINAÇÃO SUAVE COM EXIBIÇÃO DA TEMPERATURA E DAS FUNÇÕES DO APARELHO COM AJUSTE DO TERMOSTATO DE AJUSTE MAIS PRECISO, PERMITINDO A SELEÇÃO DE TEMPERATURA GRAU A GRAU; FUNÇÕES: SLEEP, SWING, TURBO, HEALTH E TIMER; CONTROLE DA DIREÇÃO DO AR (ESQUERDA - DIREITA): MANUAL; ACOMPANHAR MANUAL DE INSTRUÇÕES E CONTROLE REMOTO COM TECLAS DE FUNÇÕES E REGULAGEM DE TEMPERATURA. DEVERÁ SER APRESENTADO CATÁLOGOS, FOLDER OU MATERIAL EXPOSITIVO DO FABRICANTE DOS PRODUTOS OFERTADOS NA PROPOSTA DE PREÇOS (INICIAL), QUE SERÃO SUBMETIDOS A ANÁLISE, QUANTO À QUALIDADE E CARACTERÍSTICAS TÉCNICAS EXIGIDAS, OBSERVANDO AS DEVIDAS ESPECIFICAÇÕES DOS ITENS, CONFORME ESTE EDITAL. TAMBÉM PODERÁ SER VERIFICADA A VERACIDADE DAS INFORMAÇÕES COM AS CARACTERÍSTICAS EXPOSTAS NOS SITE DO FABRICANTE DOS PRODUTOS OFERTADOS.

Quantidade: 500,0

Unidade: Unidade

MAX ELETRO E MAGAZINE LTDA
02.347.734/0001-77

Valor unitário: R\$ 4.960,75

Valor total: R\$ 2.480.375,00

Fabricante/Marca: VIX

Modelo: --

Valor de referência: R\$ 4.960,75

11 - AR CONDICIONADO 12.000 BTUS - TIPO SPLIT

Especificação: AR CONDICIONADO 12.000 BTUS - ESPECIFICAÇÕES MÍNIMAS: TIPO SPLIT; PARA AMBIENTES DE ATÉ 20 METROS QUADRADOS; CAPACIDADE DE REFRIGERAÇÃO: 12000 BTU/H E 3517W; POTÊNCIA MÁXIMA: 1085W; ALIMENTAÇÃO (VOLTS)220V; CORRENTE ELÉTRICA DE REFRIGERAÇÃO (AMPERES)5.0; VAZÃO DE AR (M³/H)500; GÁS REFRIGERANTE: R-410A; SERPENTINA COM TUBOS 100% EM COBRE; SELO PROCEL COM CLASSIFICAÇÃO DO INMETRO DE EFICIÊNCIA ENERGÉTICA "A"; TIPO DO CONDENSADOR: HORIZONTAL; TIPO DE TECNOLOGIA DO COMPRESSOR: INVERTER; CONTROLE DA DIREÇÃO DO AR (PARA CIMA - PARA BAIXO)AUTOMÁTICO; NÍVEL DE RUÍDO INTERNO: 43DB/A; COR DA EVAPORADORA: BRANCO; REGULA VELOCIDADE DE VENTILAÇÃO; PAINEL DE LED COM ILUMINAÇÃO SUAVE COM EXIBIÇÃO DA TEMPERATURA E DAS FUNÇÕES DO APARELHO COM AJUSTE DO TERMOSTATO DE AJUSTE MAIS PRECISO, PERMITINDO A SELEÇÃO DE TEMPERATURA GRAU A GRAU; FUNÇÕES: SLEEP, SWING, TURBO, HEALTH E TIMER; CICLO DE AR: QUENTE/FRIO; CONTROLE DA DIREÇÃO DO AR (ESQUERDA - DIREITA): MANUAL; ACOMPANHAR MANUAL DE INSTRUÇÕES E CONTROLE REMOTO COM TECLAS DE FUNÇÕES E REGULAGEM DE TEMPERATURA. DEVERÁ SER APRESENTADO CATÁLOGOS, FOLDER OU MATERIAL EXPOSITIVO DO FABRICANTE DOS PRODUTOS OFERTADOS NA PROPOSTA DE PREÇOS (INICIAL), QUE SERÃO SUBMETIDOS A ANÁLISE, QUANTO À QUALIDADE E CARACTERÍSTICAS TÉCNICAS EXIGIDAS, OBSERVANDO AS DEVIDAS ESPECIFICAÇÕES DOS ITENS, CONFORME ESTE EDITAL. TAMBÉM PODERÁ SER VERIFICADA A VERACIDADE DAS INFORMAÇÕES COM AS CARACTERÍSTICAS EXPOSTAS NOS SITE DO FABRICANTE DOS PRODUTOS OFERTADOS.

Quantidade: 500,0

Unidade: Unidade

Valor unitário: R\$ 2.725,33

Valor total: R\$ 1.362.665,00

Fabricante/Marca: VIX

Modelo: --

Valor de referência: R\$ 2.725,33

12 - VENTILADOR DE PAREDE TUFÃO 60 CM

Especificação: VENTILADOR DE PAREDE TUFÃO 60 CM - ESPECIFICAÇÕES MÍNIMAS: DESIGN MODERNO, COM PÉ SENDO BASE REDONDA COM SAPATAS ESTABILIZADORAS, 3 VELOCIDADES, MODELO: COLUNA COM ALTURA MÍNIMA DE 120CM E MÁXIMO 175CM; COR: PRETO, OSCILANTE PARA DIREITA E ESQUERDA; GRADES EM AÇO TRATADO PINTADAS NA COR PRETA E REMOVÍVEL, COM PROTETOR TÉRMICO, HÉLICE FINA EM POLIPROPILENO; POSSUIR MOTOR COM ROLAMENTO E POTÊNCIA MÍNIMA DE 145 W; SELO PROCEL A NAS TRÊS OPÇÕES DE VELOCIDADES. DEVERÁ SER APRESENTADO CATÁLOGOS, FOLDER OU MATERIAL EXPOSITIVO DO FABRICANTE DOS PRODUTOS OFERTADOS NA PROPOSTA DE PREÇOS (INICIAL), QUE SERÃO SUBMETIDOS A ANÁLISE, QUANTO À QUALIDADE E CARACTERÍSTICAS TÉCNICAS EXIGIDAS, OBSERVANDO AS DEVIDAS ESPECIFICAÇÕES DOS ITENS, CONFORME ESTE EDITAL. TAMBÉM PODERÁ SER VERIFICADA A VERACIDADE DAS INFORMAÇÕES COM AS CARACTERÍSTICAS EXPOSTAS NOS SITE DO FABRICANTE DOS PRODUTOS OFERTADOS.

Quantidade: 250,0

Unidade: Unidade

Valor unitário: R\$ 309,25

Valor total: R\$ 77.312,50

Fabricante/Marca: VENTISOL

Modelo: --

MAX ELETRO E MAGAZINE LTDA
02.347.734/0001-77

Valor de referência: R\$ 309,25

13 - VENTILADOR DE COLUNA TUFÃO 50 CM

Especificação: VENTILADOR DE COLUNA TUFÃO 50 CM ESPECIFICAÇÕES MÍNIMAS: DESIGN MODERNO, COM PÉ BASE REDONDO, 3 VELOCIDADES, MODELO: COLUNA COM ALTURA MÍNIMA DE 115CM E MÁXIMO 135CM; COR: PRETO, OSCILANTE PARA DIREITA E ESQUERDA; GRADES EM PLÁSTICO NA COR PRETA E REMOVÍVEL, COM PROTETOR TÉRMICO, POSSUIR 6 HÉLICES FINA EM POLIPROPILENO; POSSUIR MOTOR COM ROLAMENTO E POTÊNCIA MÍNIMA DE 135 W; SELO PROCEL A NAS TRÊS OPÇÕES DE VELOCIDADES. DEVERÁ SER APRESENTADO CATÁLOGOS, FOLDER OU MATERIAL EXPOSITIVO DO FABRICANTE DOS PRODUTOS OFERTADOS NA PROPOSTA DE PREÇOS (INICIAL), QUE SERÃO SUBMETIDOS A ANÁLISE, QUANTO À QUALIDADE E CARACTERÍSTICAS TÉCNICAS EXIGIDAS, OBSERVANDO AS DEVIDAS ESPECIFICAÇÕES DOS ITENS, CONFORME ESTE EDITAL. TAMBÉM PODERÁ SER VERIFICADA A VERACIDADE DAS INFORMAÇÕES COM AS CARACTERÍSTICAS EXPOSTAS NOS SITE DO FABRICANTE DOS PRODUTOS OFERTADOS.

Quantidade: 100,0

Unidade: Unidade

Valor unitário: R\$ 333,00

Valor total: R\$ 33.300,00

Fabricante/Marca: VENTISOL

Modelo: --

Valor de referência: R\$ 333,00

Valor total - LOTE 02 - AR E VENTILAÇÃO: R\$ 4.692.030,00 - (quatro milhões, seiscentos e noventa e dois mil e trinta reais)

LOTE 04 - EQUIPAMENTOS DE IMPRESSÃO E DIGITALIZAÇÃO

16 - IMPRESSORA MULTIFUNCIONAL LASER DE GRANDE PORTE COM A TECNOLOGIA DE IMPRESSÃO LASER ELETROFOTOGRAFICO

MAX ELETRO E MAGAZINE LTDA
02.347.734/0001-77

Especificação: IMPRESSORA MULTIFUNCIONAL LASER DE GRANDE PORTE COM AS SEGUINTEES ESPECIFICAÇÕES: TECNOLOGIA DE IMPRESSÃO LASER ELETROFOTOGRAFICO ; POSSUIR DISPLAY TOUCHSCREEN COLORIDO DE NO MÍNIMO 2,7 POLEGADAS; VELOCIDADE DE IMPRESSÃO DE 40 PPM; RESOLUÇÃO DE 1200 X 1200 DPI; VELOCIDADE MINIMA DO PROCESSADOR 1200 MHZ; MEMÓRIA PADRÃO 512 MB MEMÓRIA; POSSUIR IMPRESSÃO FRENTE E VERSO (DUPLEX) AUTOMÁTICO; POSSUIR INTERFACE DE COMUNICAÇÃO ATRAVÉS DE REDE 10/100/1000 E WIRELESS LAN (IEEE 802.11B/G/N/2,4/5 GHZ); POSSUI CICLO MENSAL MÍNIMO DE 80.000 PÁGINAS MÊS; CAPACIDADE MINIMA PADRÃO DA BANDEJA DE PAPEL DE 350 FOLHAS; CAPACIDADE DE SAÍDA DO PAPEL 150 FOLHAS (DE FACE PARA BAIXO); TAMANHOS DO PAPEL: A4, CARTA; 75G/M GRAMATURA DE PAPEL BANDEJA PADRÃO: 60 A 160 G/M2; POSSUIR ALIMENTADOR AUTOMÁTICO DE PAPEL DE 50 FOLHAS; AMPLIAÇÃO / REDUÇÃO 25% - 400%; TAMANHO DO VIDRO DE EXPOSIÇÃO OFÍCIO A4; PERMITE COPIA SEM USO DO PC; PERMITE AGRUPAMENTO DE CÓPIAS (2 EM 1); PERMITIR A UTILIZAÇÃO DE TIRAR CÓPIA NO MODO DUPLEX AUTOMÁTICA; PERMITIR DIGITALIZAÇÃO COLOR E MONO; VELOCIDADE DE DIGITALIZAÇÃO MINIMA DE 46 IPM EM 300 DPI; RESOLUÇÃO ÓPTICA DO SCANNER 600 X 600 DPI; POSSUIR ENTRADA USB; PERMITIR DIGITALIZAÇÃO PARA EMAIL, PC, ARQUIVO, FTP, SERVIDOR DE EMAIL E USB (PEN DRIVE); POSSUIR FUNÇÃO DE FAX DOM 33,6KBPS; GARANTIA DE 1 ANO. DEVERÁ SER APRESENTADO CATÁLOGOS, FOLDER OU MATERIAL EXPOSITIVO DO FABRICANTE DOS PRODUTOS OFERTADOS NA PROPOSTA DE PREÇOS (INICIAL), QUE SERÃO SUBMETIDOS A ANÁLISE, QUANTO À QUALIDADE E CARACTERÍSTICAS TÉCNICAS EXIGIDAS, OBSERVANDO AS DEVIDAS ESPECIFICAÇÕES DOS ITENS, CONFORME ESTE EDITAL. TAMBÉM PODERÁ SER VERIFICADA A VERACIDADE DAS INFORMAÇÕES COM AS CARACTERÍSTICAS EXPOSTAS NOS SITE DO FABRICANTE DOS PRODUTOS OFERTADOS.

Quantidade: 40,0

Unidade: Unidade

Valor unitário: R\$ 3.987,33

Valor total: R\$ 159.493,20

Fabricante/Marca: HP

Modelo: --

Valor de referência: R\$ 3.987,33

26 - IMPRESSORA MULTIFUNCIONAL COM BULK DE TINTA ORIGINAL - SEM FIO COM FUNÇÕES DE IMPRESSORA / COPIADORA / SCANNER

Especificação: IMPRESSORA MULTIFUNCIONAL COM BULK - ESPECIFICAÇÕES MÍNIMAS: COM BULK DE TINTA ORIGINAL - SEM FIO COM FUNÇÕES DO IMPRESSORA / COPIADORA / SCANNER, COM TECNOLOGIA DE IMPRESSÃO JATO DE TINTA; VELOCIDADE IMPRESSÃO DE NO MÍNIMO 33 PPM COM RESOLUÇÃO DE IMPRESSÃO DE 5760 X 1440 DPI ; INTERFACE USB 2.0 E WIFI; IMPRESSÃO DUPLEX; POSSUIR FUNÇÕES DE EMAIL PRINT, GOOGLE CLOUD PRINT E PERMITE IMPRIMIR DE UM IPHONE/IPOD TOUCH/IPAD; RESOLUÇÃO DO SCANNER DE 600 X 1200 DPI; O EQUIPAMENTO DEVERÁ ACOMPANHAR TANQUE DE TINTA ORIGINAL DO FABRICANTE DA IMPRESSORA COM 04 REFIL (1 REFIL PRETO; 1 REFIL CIANO; 1 REFIL MAGENTA; 1 REFIL AMARELO) DE 70 ML CADA COM CAPACIDADE DE IMPRESSÃO DE 6500 PAGINAS COLORIDO E 4000 PAGINAS PRETO E BRANCO. DEVERÁ SER APRESENTADO CATÁLOGOS, FOLDER OU MATERIAL EXPOSITIVO DO FABRICANTE DOS PRODUTOS OFERTADOS NA PROPOSTA DE PREÇOS (INICIAL), QUE SERÃO SUBMETIDOS A ANÁLISE, QUANTO À QUALIDADE E CARACTERÍSTICAS TÉCNICAS EXIGIDAS, OBSERVANDO AS DEVIDAS ESPECIFICAÇÕES DOS ITENS, CONFORME ESTE EDITAL. TAMBÉM PODERÁ SER VERIFICADA A VERACIDADE DAS INFORMAÇÕES COM AS CARACTERÍSTICAS EXPOSTAS NOS SITE DO FABRICANTE DOS PRODUTOS OFERTADOS.

Quantidade: 40,0

Unidade: Unidade

Valor unitário: R\$ 1.644,00

Valor total: R\$ 65.760,00

MAX ELETRO E MAGAZINE LTDA
02.347.734/0001-77

Fabricante/Marca: EPSON

Modelo: --

Valor de referência: R\$ 1.644,00

Valor total - LOTE 04 - EQUIPAMENTOS DE IMPRESSÃO E DIGITALIZAÇÃO: R\$ 225.253,20 - (duzentos e vinte e cinco mil, duzentos e cinquenta e três reais e vinte centavos)

LOTE 05 - EQUIPAMENTOS DE ÁUDIO, VÍDEO E AFINS

17 - PROJETOR DATA SHOW, LUMINOSIDADE MÍNIMA 6.500 LÚMENS, TAMANHO DA PROJEÇÃO: ATÉ 250 POLEGADAS

Especificação: PROJETOR DATA SHOW - ESPECIFICAÇÕES MÍNIMAS: MULTIMÍDIA COM ALTO FALANTES EMBUTIDOS E POSSUIR ENTRADA DE 3.5MM DE ÁUDIO, LUMINOSIDADE MÍNIMA 6.500 LÚMENS. CONTRASTE: 10.000:1; RESOLUÇÃO: 1920X1080 (WXGA); FORMATO DE TELA: 4:3 / 16:9; TECNOLOGIA DE PROJEÇÃO: LCD; 16 MILHÕES DE CORES OU SUPERIOR; TELA: 4:3 / 16:9; LÂMPADA: LED COM VIDA ÚTIL NO MÍNIMO 45.000 HORAS; CONEXÕES: 2X HDMI, AV E USB; TAMANHO DA PROJEÇÃO: ATÉ 250 POLEGADAS; AJUSTE DE FOCO: MANUAL; ACOMPANHA ACESSÓRIOS: CONTROLE REMOTO, CABO DE FORÇA, CABO DE ÁUDIO E VÍDEO, E MANUAL DE INSTRUÇÕES; O IDIOMA DO MENU DEVERÁ SER MULTI-IDIOMAS, INCLUINDO EM PORTUGUÊS-BRASIL; POSSUIR ATENDIMENTO DA ASSISTÊNCIA TÉCNICA POR UM PRAZO DE 12 (DOZE) MESES. DEVERÁ SER APRESENTADO CATÁLOGOS, FOLDER OU MATERIAL EXPOSITIVO DO FABRICANTE DOS PRODUTOS OFERTADOS NA PROPOSTA DE PREÇOS (INICIAL), QUE SERÃO SUBMETIDOS A ANÁLISE, QUANTO À QUALIDADE E CARACTERÍSTICAS TÉCNICAS EXIGIDAS, OBSERVANDO AS DEVIDAS ESPECIFICAÇÕES DOS ITENS, CONFORME ESTE EDITAL. TAMBÉM PODERÁ SER VERIFICADA A VERACIDADE DAS INFORMAÇÕES COM AS CARACTERÍSTICAS EXPOSTAS NOS SITE DO FABRICANTE DOS PRODUTOS OFERTADOS.

Quantidade: 16,0

Unidade: Unidade

Valor unitário: R\$ 1.973,33

Valor total: R\$ 31.573,28

Fabricante/Marca: GOLDENTEC

Modelo: --

Valor de referência: R\$ 1.973,33

18 - SMART TV DE 43 POLEGADAS, TELA LED

MAX ELETRO E MAGAZINE LTDA
02.347.734/0001-77

Especificação: SMART TV DE 43 POLEGADAS - ESPECIFICAÇÕES MÍNIMAS:TELA LED, FORMATO TELA: 16:9, ÂNGULO DE VISÃO: 178 X 178; ÁUDIO: POTÊNCIA DE ÁUDIO MINIMA: 10W RMS; BRILHO: 256 CD/M2 OU SUPERIOR; POSSUIR PROCESSADOR QUAD CORE DE NO MÍNIMO 1 GHZ; POSSUIR DOLBY AUDIO, WIRELESS E MEDIACAST; CONVERSOR DIGITAL INTEGRADO, WIFI INTEGRADO; TAMANHO DA TELA: 43 POLEGADAS OU SUPERIOR; IMAGEM: RESOLUÇÃO MÍNIMA: 1920 X 1080 FULL HD; SISTEMA DE CORES: PAL-M, PAL-N, NTSC; IDIOMAS: PORTUGUÊS E INGLÊS; CONEXÕES: - ENTRADA ÁUDIO E VÍDEO: 1X, ENTRADA USB 2.0: 1X OU MAIS, ENTRADAS HDMI: 3 OU MAIS, ENTRADA S/PDIF: 1X, ENTRADA RF (DIGITAL E ANALÓGICO): 1X ENTRADA RJ 45 (LAN): 1X; COMPATIBILIDADE PARA SUPORTE PARA PAREDE; CABO DE ALIMENTAÇÃO; ACOMPANHAR CONTROLE REMOTO COM BOTÕES ACESSÍVEIS; ALIMENTAÇÃO: 100~240VAC 50-60HZ. DEVERÁ SER APRESENTADO CATÁLOGOS, FOLDER OU MATERIAL EXPOSITIVO DO FABRICANTE DOS PRODUTOS OFERTADOS NA PROPOSTA DE PREÇOS (INICIAL), QUE SERÃO SUBMETIDOS A ANÁLISE, QUANTO À QUALIDADE E CARACTERÍSTICAS TÉCNICAS EXIGIDAS, OBSERVANDO AS DEVIDAS ESPECIFICAÇÕES DOS ITENS, CONFORME ESTE EDITAL. TAMBÉM PODERÁ SER VERIFICADA A VERACIDADE DAS INFORMAÇÕES COM AS CARACTERÍSTICAS EXPOSTAS NOS SITE DO FABRICANTE DOS PRODUTOS OFERTADOS.

Quantidade: 40,0

Unidade: Unidade

Valor unitário: R\$ 2.489,33

Valor total: R\$ 99.573,20

Fabricante/Marca: PHILCO

Modelo: --

Valor de referência: R\$ 2.489,33

19 - SUPORTE UNIVERSAL FIXO DE PAREDE PARA TV, FABRICADO EM AÇO CARBONO

Especificação: SUPORTE UNIVERSAL FIXO DE PAREDE PARA TV - ESPECIFICAÇÕES MINIMAS: FABRICADO EM AÇO CARBONO PINTADO; INDICADO PARA TVS DE 14 POL A 100POL, COM ATÉ 100 KG; ACOMPANHA KIT DE PARAFUSOS E 1 MANUAL DE INSTRUÇÕES. DEVERÁ SER APRESENTADO CATÁLOGOS, FOLDER OU MATERIAL EXPOSITIVO DO FABRICANTE DOS PRODUTOS OFERTADOS NA PROPOSTA DE PREÇOS (INICIAL), QUE SERÃO SUBMETIDOS A ANÁLISE, QUANTO À QUALIDADE E CARACTERÍSTICAS TÉCNICAS EXIGIDAS, OBSERVANDO AS DEVIDAS ESPECIFICAÇÕES DOS ITENS, CONFORME ESTE EDITAL. TAMBÉM PODERÁ SER VERIFICADA A VERACIDADE DAS INFORMAÇÕES COM AS CARACTERÍSTICAS EXPOSTAS NOS SITE DO FABRICANTE DOS PRODUTOS OFERTADOS.

Quantidade: 40,0

Unidade: Unidade

Valor unitário: R\$ 89,33

Valor total: R\$ 3.573,20

Fabricante/Marca: ELG

Modelo: --

Valor de referência: R\$ 89,33

Valor total - LOTE 05 - EQUIPAMENTOS DE ÁUDIO, VÍDEO E AFINS: R\$ 134.719,68 - (cento e trinta e quatro mil, setecentos e dezenove reais e sessenta e oito centavos)

LOTE 06 - PERIFÉRICOS DE INFORMÁTICA E AFINS

20 - FRAGMENTADORA COM RODÍZIOS, DE ATÉ 15 FOLHAS SENDO A4 OU OFICIO, CAPACIDADE MINIMA DO CESTO

MAX ELETRO E MAGAZINE LTDA
02.347.734/0001-77

DE 20 LITROS

Especificação: FRAGMENTADORA COM RODÍZIOS - ESPECIFICAÇÕES MÍNIMAS: PARA FRAGMENTAÇÃO DE ATÉ 15 FOLHAS SENDO A4 OU OFICIO, E ABERTURA DE INSERÇÃO MÍNIMA DE 220 MM; TIPO DE FRAGMENTAÇÃO: PICOTE DE 4X40 MM; FRAGMENTA CDS, DVDS, GRAMPOS E CARTÕES MAGNÉTICOS; NÍVEL DE SEGURANÇA: P4; ACIONAMENTO: BOTÃO E SENSOR DE PRESENÇA DO PAPEL; POSSUIR REVERSÃO: MANUAL E NO BOTÃO; POTÊNCIA MÍNIMA DE 320W; CAPACIDADE MÍNIMA DO CESTO DE 20 LITROS; POSSUIR LED: LED DE INDICAÇÃO LIXEIRA ABERTA, CHEIA, EXCESSO DE PAPEL, TEMPERATURA DO MOTOR, LIGADA E DESLIGADA; CAPACIDADE MÍNIMA DE FRAGMENTAÇÃO: 21KG/ HORA; SENSORES: SEGURANÇA PARA LIXEIRA, LIXEIRA CHEIA E PRESENÇA DE PAPEL; VOLTAGEM: 110V OU 220V. DEVERÁ SER APRESENTADO CATÁLOGOS, FOLDER OU MATERIAL EXPOSITIVO DO FABRICANTE DOS PRODUTOS OFERTADOS NA PROPOSTA DE PREÇOS (INICIAL), QUE SERÃO SUBMETIDOS A ANÁLISE, QUANTO À QUALIDADE E CARACTERÍSTICAS TÉCNICAS EXIGIDAS, OBSERVANDO AS DEVIDAS ESPECIFICAÇÕES DOS ITENS, CONFORME ESTE EDITAL. TAMBÉM PODERÁ SER VERIFICADA A VERACIDADE DAS INFORMAÇÕES COM AS CARACTERÍSTICAS EXPOSTAS NOS SITE DO FABRICANTE DOS PRODUTOS OFERTADOS.

Quantidade: 4,0

Unidade: Unidade

Valor unitário: R\$ 3.301,63

Valor total: R\$ 13.206,52

Fabricante/Marca: MENNO

Modelo: --

Valor de referência: R\$ 3.301,63

21 - FRAGMENTADORA DE PAPEL, DE ATÉ 20 FOLHAS SENDO A4 OU OFICIO, CAPACIDADE MÍNIMA DO CESTO DE 35 LITROS

Especificação: FRAGMENTADORA DE PAPEL - ESPECIFICAÇÕES MÍNIMAS: FABRICADA EM AÇO CARBONO COM LÂMINAS DE CORTE EM AÇO; POSSUIR ENGRENAGENS E CORRENTES METÁLICAS PENTES RASPADORES METÁLICOS; PARA FRAGMENTAÇÃO DE ATÉ 20 FOLHAS SENDO A4 OU OFICIO, E ABERTURA DE INSERÇÃO MÍNIMA DE 235 MM; VELOCIDADE DE FRAGMENTAÇÃO: 3 M/MIN; TIPO DE FRAGMENTAÇÃO: PARTÍCULAS DE 3,9 X 40 MM; FRAGMENTA CD/DVD, GRAMPOS, CLIPES E CARTÕES DE PVC; NÍVEL DE SEGURANÇA: P4; ACIONAMENTO: BOTÃO E SENSOR DE PRESENÇA DO PAPEL; POSSUIR REVERSÃO: MANUAL E NO BOTÃO; CAPACIDADE MÍNIMA DO CESTO DE 35 LITROS; POSSUIR LED: LED DE INDICAÇÃO COM SENSORES DE PRESENÇA DE PAPEL, PORTA ABERTA, AUSÊNCIA DE LIXEIRA E LIXEIRA CHEIA, COM LEDS INDIVIDUAIS; SENSORES: SEGURANÇA PARA BOTÕES ANTIVANDALISMO, FUSÍVEL EXTERNO, CABO DE 1,2M E RODÍZIOS PARA MOBILIDADE; POSSUIR FUSÍVEL EM CÁPULA EXTERNA PARA PROTEÇÃO CONTRA SOBRECARGA; POTÊNCIA MÍNIMA DE 800 W; VOLTAGEM: BIVOLT. DEVERÁ SER APRESENTADO CATÁLOGOS, FOLDER OU MATERIAL EXPOSITIVO DO FABRICANTE DOS PRODUTOS OFERTADOS NA PROPOSTA DE PREÇOS (INICIAL), QUE SERÃO SUBMETIDOS A ANÁLISE, QUANTO À QUALIDADE E CARACTERÍSTICAS TÉCNICAS EXIGIDAS, OBSERVANDO AS DEVIDAS ESPECIFICAÇÕES DOS ITENS, CONFORME ESTE EDITAL. TAMBÉM PODERÁ SER VERIFICADA A VERACIDADE DAS INFORMAÇÕES COM AS CARACTERÍSTICAS EXPOSTAS NOS SITE DO FABRICANTE DOS PRODUTOS OFERTADOS.

Quantidade: 2,0

Unidade: Unidade

Valor unitário: R\$ 13.737,63

Valor total: R\$ 27.475,26

Fabricante/Marca: MENNO

Modelo: --

Valor de referência: R\$ 13.737,63

22 - ENCADERNADORA PERFURADORA, PERFURA NO MÍNIMO 10 FOLHAS DE NO FORMATO ATÉ A4 OU 30CM DE

MAX ELETRO E MAGAZINE LTDA
02.347.734/0001-77

COMPRIMENTO

Especificação: ENCADERNADORA PERFURADORA - ESPECIFICAÇÕES MÍNIMAS: ESTRUTURA EM AÇO TRATADO E COM PINTURA EPÓXI ELETROSTÁTICA; PERFURA NO MÍNIMO 10 FOLHAS DE NO FORMATO ATÉ A4 OU 30CM DE COMPRIMENTO; QUANTIDADE DE FUROS: 49; COMPRIMENTO MÁXIMO DE PERFURAÇÃO: 300MM; DIÂMETRO DOS PUNÇÕES: 4MM; PASSO (DISTÂNCIA DO CENTRO ENTRE OS FUROS): 6MM; TAMANHO TOTAL DA BASE: 330X260MM; ÁREA ÚTIL DA BASE 330X170MM; POSSUIR MARGEADOR LATERAL. DEVERÁ SER APRESENTADO CATÁLOGOS, FOLDER OU MATERIAL EXPOSITIVO DO FABRICANTE DOS PRODUTOS OFERTADOS NA PROPOSTA DE PREÇOS (INICIAL), QUE SERÃO SUBMETIDOS A ANÁLISE, QUANTO À QUALIDADE E CARACTERÍSTICAS TÉCNICAS EXIGIDAS, OBSERVANDO AS DEVIDAS ESPECIFICAÇÕES DOS ITENS, CONFORME ESTE EDITAL. TAMBÉM PODERÁ SER VERIFICADA A VERACIDADE DAS INFORMAÇÕES COM AS CARACTERÍSTICAS EXPOSTAS NOS SITE DO FABRICANTE DOS PRODUTOS OFERTADOS.

Quantidade: 2,0

Unidade: Unidade

Valor unitário: R\$ 925,00

Valor total: R\$ 1.850,00

Fabricante/Marca: EXCENTRIX

Modelo: --

Valor de referência: R\$ 925,00

Valor total - LOTE 06 - PERIFÉRICOS DE INFORMÁTICA E AFINS: R\$ 42.531,78 - (quarenta e dois mil, quinhentos e trinta e um reais e setenta e oito centavos)

LOTE 07 - MÓVEIS DE AÇO

23 - ARMÁRIO DE AÇO DE 2 PORTAS - TRANCA COM CHAVE E 05 DIVISÓRIAS

MAX ELETRO E MAGAZINE LTDA
02.347.734/0001-77

Especificação: ARMÁRIO DE AÇO DE 2 PORTAS ESPECIFICAÇÕES MÍNIMAS: TRANCA COM CHAVE E 05 DIVISÓRIAS. MEDIDAS: 200CM ALTURA X 0,84CM LARGURA X 0,42CM PROFUNDIDADE COM VARIAÇÃO DE +/- 5%. SER CONFECCIONADO EM CHAPA DE AÇO #26 NORMALIZADA LAMINADA A FRIO NAS LATERAIS, NO FUNDO, PRATELEIRAS E PORTAS; POSSUIR PORTAS COM DOBRADIÇAS SOLDADA ATRAVÉS DE SOLDA PONTO ELETRÔNICO-PNEUMÁTICO E PINO ANELADO REFORÇADO ZINCADO E FECHADURA CILÍNDRICA DO TIPO YALE COM 2 CHAVES COM TRAVAMENTO DA PORTA NA PRATELEIRA FIXA CENTRAL; DEVEM SER PINTADAS COM TRATAMENTO ANTI-CORROSIVO POR UM PROCESSO DE NANOTECNOLOGIA E PINTURA ELETROSTÁTICA A PÓ (TINTA HÍBRIDA) COM CAMADA DE 30 A 40 MÍCRONS COM SECAGEM EM ESTUFA A 240 °C NA COR CINZA; POSSUIR PUXADOR EMBUTIDO ESTAMPADO EM TODA PARTE VERTICAL DA PORTA COM ACABAMENTO EM PERFIL PVC NA COR CINZA; POSSUIR 4 PRATELEIRAS, SENDO 3 MÓVEIS COM OPÇÃO DE REGULAGEM POR CREMALHEIRAS DE 50 EM 50 MM EXPOSTA EM TODA LATERAL DO ARMÁRIO, E 1 FIXA, AMBAS COM REFORÇOS EM "ÔMEGA" NA HORIZONTAL EM CHAPA DE AÇO #26 (0,45MM) LAMINADA A FRIO COM 4 DOBRAS; POSSUIR KIT DE PÉS NIVELADORES REMOVÍVEIS EM POLIPROPILENO DE ALTO IMPACTO NA COR PRETO FIXADO AO ARMÁRIO ATRAVÉS DE 4 BUCHAS COM ROSCA INTERNA E 12 PARAFUSOS DE 13MM; PRODUTO MONTÁVEL ATRAVÉS DE SISTEMA DE TRAVAS, ALAVANCA E UNHA; ESSE PRODUTO DEVE SER MONTÁVEL UTILIZANDO SISTEMA DE TRAVAS, ALAVANCA E UNHA, DESENVOLVIDAS EM ALTAS TECNOLOGIAS DE ESTAMPAGEM, NÃO HAVENDO NECESSIDADE DE UTILIZAÇÃO DE PARAFUSOS; PRODUTO DEVE ATENDER ÀS EXIGÊNCIAS DA NORMA REGULAMENTADORA NR-17.3 (MOBILIÁRIO PARA POSTOS DE TRABALHO) DO MINISTÉRIO DO TRABALHO E DO EMPREGO ATRAVÉS DE APRESENTAÇÃO DE LAUDO DE CONFORMIDADE ERGONÔMICA PARA COM A NR 17 JUNTO A PROPOSTA DE PREÇOS (INICIAL), ASSINADO POR PROFISSIONAL DE ERGONOMIA CERTIFICADO PELA ABERGO, EM PAPEL TIMBRADO DO PROFISSIONAL QUE FAZ A ANÁLISE, EMITE E ASSINA O LAUDO, COM FOTO DO PRODUTO E SUA DESCRIÇÃO TÉCNICA EM DOCUMENTO DO FABRICANTE, MENÇÃO A NORMA NR-17, ANÁLISE E CONCLUSÃO. SERÃO DESCLASSIFICADAS AS PROPOSTAS DE PREÇOS DA LICITANTE QUE NÃO LOS APRESENTAR.

Quantidade: 80,0

Unidade: Unidade

Valor unitário: R\$ 1.169,33

Valor total: R\$ 93.546,40

Fabricante/Marca: PANDIN

Modelo: --

Valor de referência: R\$ 1.169,33

24 - ARQUIVO DE AÇO 4 GAVETAS PARA PASTAS SUSPENSAS



MAX ELETRO E MAGAZINE LTDA
02.347.734/0001-77

Especificação: ARQUIVO DE AÇO 4 GAVETAS PARA PASTAS SUSPensa ESPECIFICAÇÕES MÍNIMAS: CORPO E FRENTE DAS GAVETAS CONFECCIONADO EM CHAPA DE AÇO #26 COM HASTES PARA PASTAS SUSPENSAS EM GALVALUME CHAPA #20 REFORÇADA PELO SISTEMA DE PERFILAMENTO EM ÔMEGA; CONTER 6 REFORÇOS INTERNOS TIPO "Z"; GAVETAS MONTADAS NO SISTEMA DE DOBRAS MEDIDAS EXTERNAS APROXIMADA DE 300MM(A) X 400MM(L) X 470MM (P), FUNDO EM CHAPA DE AÇO EM GALVALUME REFORÇADA PELO SISTEMA DE DOBRA EM OMEGA, FRENTE DAS GAVETAS EM CHAPA DE AÇO #26 (0,45MM) FIXADOS ATRAVÉS DE PARAFUSOS M4, POSSUIR PORTA ETIQUETA ESTAMPADO EM BAIXO RELEVO NA PARTE SUPERIOR DA GAVETA. POSSUIR PUXADOR ESTAMPADO (EMBUTIDO) EM TODA EXTENSÃO SUPERIOR DA GAVETA COM ACABAMENTO PERFIL EM PVC NA COR CINZA CRISTAL. REFORÇO PELO SISTEMA DE PERFILAMENTO EM "ÔMEGA", MANTENDO AS PROPRIEDADES DO AÇO REFORÇANDO A ESTRUTURA DO ARQUIVO. FECHADURA CILÍNDRICA DO TIPO YALE COM SISTEMA ARTICULADO CONTENDO 2 CHAVES E COM SISTEMA DE FECHAMENTO SIMULTÂNEO DAS GAVETAS MEDIANTE TRANCA; PINTADO COM PINTURA LÍQUIDA (ESMALTE SINTÉTICO) EM ESTUFA A 120 °C, NA COR CINZA. MEDIDAS: 133X47X57 CM (AXLXP) COM VARIAÇÃO DE +/- 5%. PRODUTO MONTÁVEL ATRAVÉS DE SISTEMA DE TRAVAS, ALAVANCA E UNHA; ESSE PRODUTO DEVE SER MONTÁVEL UTILIZANDO SISTEMA DE TRAVAS, ALAVANCA E UNHA, DESENVOLVIDAS EM ALTAS TECNOLOGIAS DE ESTAMPAGEM, NÃO HAVENDO NECESSIDADE DE UTILIZAÇÃO DE PARAFUSOS. PRODUTO DEVE ATENDER ÀS EXIGÊNCIAS DA NORMA REGULAMENTADORA NR-17.3 (MOBILIÁRIO PARA POSTOS DE TRABALHO) DO MINISTÉRIO DO TRABALHO E DO EMPREGO ATRAVÉS DE APRESENTAÇÃO DE LAUDO DE CONFORMIDADE ERGONÔMICA PARA COM A NR 17 JUNTO A PROPOSTA DE PREÇOS (INICIAL), ASSINADO POR PROFISSIONAL DE ERGONOMIA CERTIFICADO PELA ABERGO, EM PAPEL TIMBRADO DO PROFISSIONAL QUE FAZ A ANÁLISE, EMITE E ASSINA O LAUDO, COM FOTO DO PRODUTO E SUA DESCRIÇÃO TÉCNICA EM DOCUMENTO DO FABRICANTE, MENÇÃO A NORMA NR-17, ANÁLISE E CONCLUSÃO. SERÃO DESCLASSIFICADAS AS PROPOSTAS DE PREÇOS DA LICITANTE QUE NÃO LOS APRESENTAR.

Quantidade: 22,0

Unidade: Unidade

Valor unitário: R\$ 1.145,98

Valor total: R\$ 25.211,56

Fabricante/Marca: PANDIN

Modelo: --

Valor de referência: R\$ 1.145,98

Valor total - LOTE 07 - MÓVEIS DE AÇO: R\$ 118.757,96 - (cento e dezoito mil, setecentos e cinquenta e sete reais e noventa e seis centavos)

Valor geral da proposta: R\$ 5.213.292,62 (cinco milhões, duzentos e treze mil, duzentos e noventa e dois reais e sessenta e dois centavos)

Validade da Proposta

Proposta válida por: 60 dias

Dados de Registro da Proposta

Data de finalização do registro da proposta: 13 de Agosto de 2024 às 18:53



MAX ELETRO E MAGAZINE LTDA
02.347.734/0001-77

Dados do Usuário:

Usuário logado como: MAX

E-mail: licitacaomaxeletro@gmail.com

CPF/MF: 02.347.734/0001-77



JACQUELINE SILVA FROTA
46.763.015/0001-02

PROPOSTA REGISTRADA

Dados do Processo

Município: Boa Viagem / CE **Unidade gestora:** Fundo Municipal de Educacao
Número do processo: 00005.20240715/0001-64 **Modalidade:** Pregão Eletrônico
Número do certame: 2024.07.31.001 **Data da abertura:** 14/08/2024 às 09:00

Dados do Fornecedor

Razão social: JACQUELINE SILVA FROTA **Telefone:** **** / (85) 9820-4328
CNPJ/MF: 46.763.015/0001-02 **E-mail:** jsfrotadistribuidora@gmail.com
Endereço: Rua Tebas, 137, Siqueira, Fortaleza / CE - CEP: 60.732-430

Dados das Declarações

DECLARAÇÃO DE ANEXAÇÃO DE DOCUMENTOS **SIM**

Declaro sob as penas da lei, que anexei todos documentos solicitado para a minha habilitação no presente processo licitatório, ciente da obrigatoriedade de declarar ocorrências posteriores.

Declaração de conhecimento de informações **SIM**

Declaração do fornecedor atestando que conhece todas as informações e condições locais para o cumprimento das obrigações objeto da contratação.

DECLARAÇÃO DE COTA DE APRENDIZAGEM **SIM**

Declaro sob as penas da Lei, que cumpro a cota de aprendizagem nos termos estabelecidos no art. 429 da CLT.

DECLARAÇÃO DE CUMPRIMENTO DO DISPOSTO DO INCISO XXXIII DO ART 7º DA CONSTITUIÇÃO FEDERAL **SIM**

Declaro para fins do disposto no inciso VI do art. 68 da Lei nº 14.133, de abril de 2021, acrescido pela Lei nº 9.854, de 27 de outubro de 1999, que não emprego menor de 18 (dezoito) anos em trabalho noturno, perigoso ou insalubre e não emprego menor de 16 (dezesesseis) anos, salvo menor, a partir de 14 (quatorze) anos, na condição de aprendiz, nos termos do inciso XXXIII, do art. 7º da Constituição Federal.

DECLARAÇÃO DE INEXISTÊNCIA DE FATOS IMPEDITIVOS **SIM**

Declaro sob as penas da lei, que até a presente data inexistem fatos impeditivos para a minha habilitação no presente processo licitatório, ciente da obrigatoriedade de declarar ocorrências posteriores.

JACQUELINE SILVA FROTA
46.763.015/0001-02

DECLARAÇÃO DE NÃO TRABALHO FORÇADO E DEGRADANTE

SIM

Declaro que não possuo, em minha cadeia produtiva, empregados executando trabalho degradante ou forçado, observando o disposto nos incisos III e IV do art. 1º e no inc. III do art. 5º da Constituição Federal.

DECLARAÇÃO DE RESERVA DE CARGOS

SIM

Declaro, para os devidos fins de qualificação no certame licitatório conforme estabelecido no inciso IV do art. 63 da Lei nº 14.133/2021, que ESTAMOS DESOBRIGADO a reservar percentual de seus cargos para pessoas com deficiência ou beneficiários reabilitados pela Previdência Social, tendo em vista o não enquadramento na hipótese legal prevista no art. 93, caput, da Lei nº 8.213 de 1991. Segundo o Art. 93, caput, da Lei nº 8.213/91, a obrigatoriedade de preenchimento de cargos com beneficiários reabilitados ou pessoas com deficiência é aplicável exclusivamente a empresas que contam com 100 ou mais empregados. Afirmamos nosso compromisso contínuo com a promoção da inclusão e a manutenção de práticas de equidade no ambiente de trabalho, sempre em conformidade com a legislação aplicável. Esta declaração é fornecida com plena consciência das suas implicações legais e assegura a precisão e a veracidade das informações apresentadas.

DECLARAÇÃO ENQUADRAMENTO ME/EPP

NÃO

Declaramos que, no ano-calendário de realização do certame licitatório, ainda não celebramos contratos com a Administração Pública cujos valores somados extrapolem a receita bruta máxima admitida para fins de enquadramento como empresa de pequeno porte.

DECLARAÇÃO QUE CUMPRE PLENAMENTE OS REQUISITOS DE HABILITAÇÃO

SIM

Declaro que estou ciente e concordo com as condições contidas no edital e seus anexos, bem como de que cumpro plenamente os requisitos de habilitação definidos no edital.

DECLARAÇÃO RESERVA DE CARGOS

SIM

Declaro que, conforme disposto no art. 93 a Lei nº 8.213, de 24 de julho de 1991, estou ciente do cumprimento da reserva de cargos prevista em lei para pessoas com deficiência ou para reabilitado da Previdência Social e que, se aplicado ao número de funcionários da minha empresa, atendo as regras de acessibilidade nos termos estabelecidos no art. 429 da CLT.

DECLARAÇÃO DE ME/EPP

NÃO

Declaro, sob as penas da Lei, que cumpro os requisitos estabelecidos no Art. 3º da Lei Complementar nº 123, de 14 de dezembro de 2006, alterada pela Lei nº 11.488, de 15 de junho de 2007, em seu Art. 34, que essa Empresa/Cooperativa está apta a usufruir do tratamento favorecido estabelecido nos artigos 42 ao 49 da referida Lei Complementar.

Dados da Proposta de Preços:

LOTE 02 - AR E VENTILAÇÃO

JACQUELINE SILVA FROTA
46.763.015/0001-02

8 - AR CONDICIONADO 30.000 BTUS - TIPO SPLIT

Especificação: AR CONDICIONADO 30.000 BTUS - ESPECIFICAÇÕES MÍNIMAS: TIPO SPLIT; PARA AMBIENTES DE ATÉ 50 METROS QUADRADOS; CAPACIDADE DE REFRIGERAÇÃO: 30000 BTU/H E 8792W; ALIMENTAÇÃO (VOLTS)220V; VAZÃO DE AR (M³/H)1300; GÁS REFRIGERANTE: R-410A; SELO PROCEL COM CLASSIFICAÇÃO DO INMETRO DE EFICIÊNCIA ENERGÉTICA "A"; TIPO DO CONDENSADOR: HORIZONTAL; TIPO DE TECNOLOGIA DO COMPRESSOR: ROTATIVO INVERTER; CONTROLE DA DIREÇÃO DO AR (PARA CIMA - PARA BAIXO) MÉDIO E AUTOMÁTICO; NÍVEL DE RUÍDO INTERNO: 50DB/A; COR DA EVAPORADORA: BRANCO; REGULA VELOCIDADE DE VENTILAÇÃO; PAINEL DE LED COM ILUMINAÇÃO SUAVE COM EXIBIÇÃO DA TEMPERATURA E DAS FUNÇÕES DO APARELHO COM AJUSTE DO TERMOSTATO DE AJUSTE MAIS PRECISO, PERMITINDO A SELEÇÃO DE TEMPERATURA GRAU A GRAU; FUNÇÕES: SLEEP, SWING, TURBO, HOLD E TIMER; CICLO DE AR: QUENTE/FRIO; CONTROLE DA DIREÇÃO DO AR (ESQUERDA - DIREITA): MANUAL; ACOMPANHAR MANUAL DE INSTRUÇÕES E CONTROLE REMOTO COM TECLAS DE FUNÇÕES E REGULAGEM DE TEMPERATURA; GARANTIA DO FABRICANTE: 12 (DOZE) MESES COM ASSISTÊNCIA TÉCNICA PRESTADA NO ESTADO DO CEARÁ OU ATRAVÉS DE TELEFONE 0800 PARA AGENDAMENTO COM ENVIO SEM QUAISQUER ONUS PARA ESTA ADMINISTRAÇÃO. DEVERÁ SER APRESENTADO CATÁLOGOS, FOLDER OU MATERIAL EXPOSITIVO DO FABRICANTE DOS PRODUTOS OFERTADOS NA PROPOSTA DE PREÇOS (INICIAL), QUE SERÃO SUBMETIDOS A ANÁLISE, QUANTO À QUALIDADE E CARACTERÍSTICAS TÉCNICAS EXIGIDAS, OBSERVANDO AS DEVIDAS ESPECIFICAÇÕES DOS ITENS, CONFORME ESTE EDITAL. TAMBÉM PODERÁ SER VERIFICADA A VERACIDADE DAS INFORMAÇÕES COM AS CARACTERÍSTICAS EXPOSTAS NOS SITE DO FABRICANTE DOS PRODUTOS OFERTADOS.

Quantidade: 22,0

Unidade: Unidade

Valor unitário: R\$ 10.304,80

Valor total: R\$ 226.705,60

Fabricante/Marca: TCL

Modelo: --

Valor de referência: R\$ 6.877,75

9 - AR CONDICIONADO 22.000 BTUS - TIPO SPLIT

JACQUELINE SILVA FROTA
46.763.015/0001-02

Especificação: AR CONDICIONADO 22.000 BTUS - ESPECIFICAÇÕES MÍNIMAS: TIPO SPLIT; CAPACIDADE DE REFRIGERAÇÃO: 22000 BTU/H E 7033W OU SUPERIOR; POTÊNCIA MÁXIMA: 2170W; ALIMENTAÇÃO (VOLTS) 220V; CORRENTE ELÉTRICA DE REFRIGERAÇÃO (AMPERES) 10,2; VAZÃO DE AR (M³/H) 1100; GÁS REFRIGERANTE: R-410A; CLASSIFICAÇÃO ENERGÉTICA (INMETRO): A; POSSUIR SERPENTINA COM TUBO DE COBRE; UTILIZAR GÁS ECOLÓGICO R410A; TIPO DO CONDENSADOR: HORIZONTAL; TIPO DE TECNOLOGIA DO COMPRESSOR: INVERTER; CONTROLE DA DIREÇÃO DO AR (PARA CIMA - PARA BAIXO) AUTOMÁTICO; NÍVEL DE RUÍDO INTERNO: 51DB/A; NÍVEL DE RUÍDO EXTERNO: 50DB/A; COR DA EVAPORADORA: BRANCO; REGULA VELOCIDADE DE VENTILAÇÃO; DISPLAY COM EXIBIÇÃO DA TEMPERATURA E DAS FUNÇÕES DO APARELHO COM AJUSTE DO TERMOSTATO DE AJUSTE MAIS PRECISO, PERMITINDO A SELEÇÃO DE TEMPERATURA; FUNÇÕES: SLEEP, SWING, TURBO E TIMER; CICLO DE AR: QUENTE/FRIO; CONTROLE DA DIREÇÃO DO AR (ESQUERDA - DIREITA): MANUAL; ACOMPANHAR MANUAL DE INSTRUÇÕES E CONTROLE REMOTO COM TECLAS DE FUNÇÕES E REGULAGEM DE TEMPERATURA; GARANTIA DO FABRICANTE: 12 (DOZE) MESES COM ASSISTÊNCIA TÉCNICA PRESTADA NO ESTADO DO CEARÁ OU ATRAVÉS DE TELEFONE 0800 PARA AGENDAMENTO COM ENVIO SEM QUAISQUER ÔNUS PARA ESTA ADMINISTRAÇÃO. DEVERÁ SER APRESENTADO CATÁLOGOS, FOLDER OU MATERIAL EXPOSITIVO DO FABRICANTE DOS PRODUTOS OFERTADOS NA PROPOSTA DE PREÇOS (INICIAL), QUE SERÃO SUBMETIDOS A ANÁLISE, QUANTO À QUALIDADE E CARACTERÍSTICAS TÉCNICAS EXIGIDAS, OBSERVANDO AS DEVIDAS ESPECIFICAÇÕES DOS ITENS, CONFORME ESTE EDITAL. TAMBÉM PODERÁ SER VERIFICADA A VERACIDADE DAS INFORMAÇÕES COM AS CARACTERÍSTICAS EXPOSTAS NOS SITE DO FABRICANTE DOS PRODUTOS OFERTADOS.

Quantidade: 100,0

Unidade: Unidade

Valor unitário: R\$ 5.702,40

Valor total: R\$ 570.240,00

Fabricante/Marca: AGRATTO

Modelo: --

Valor de referência: R\$ 5.870,67

10 - AR CONDICIONADO 18.000 BTUS - TIPO SPLIT

Especificação: AR CONDICIONADO 18.000 BTUS - ESPECIFICAÇÕES MÍNIMAS: TIPO SPLIT; PARA AMBIENTES DE ATÉ 30 METROS QUADRADOS; CAPACIDADE DE REFRIGERAÇÃO: 18000 BTU/H E 5270W; POTÊNCIA MÁXIMA: 2450W; ALIMENTAÇÃO (VOLTS) 220V; CORRENTE ELÉTRICA DE REFRIGERAÇÃO (AMPERES) 7,6; VAZÃO DE AR (M³/H) 800; GÁS REFRIGERANTE: R-410A; SERPENTINA COM TUBOS 100% EM COBRE; SELO PROCEL COM CLASSIFICAÇÃO DO INMETRO DE EFICIÊNCIA ENERGÉTICA "A"; TIPO DO CONDENSADOR: HORIZONTAL; TIPO DE TECNOLOGIA DO COMPRESSOR: INVERTER; CONTROLE DA DIREÇÃO DO AR (PARA CIMA - PARA BAIXO) AUTOMÁTICO; NÍVEL DE RUÍDO INTERNO: 45B/A; COR DA EVAPORADORA: BRANCO; CICLO DE AR: QUENTE/FRIO REGULA VELOCIDADE DE VENTILAÇÃO; PAINEL DE LED COM ILUMINAÇÃO SUAVE COM EXIBIÇÃO DA TEMPERATURA E DAS FUNÇÕES DO APARELHO COM AJUSTE DO TERMOSTATO DE AJUSTE MAIS PRECISO, PERMITINDO A SELEÇÃO DE TEMPERATURA GRAU A GRAU; FUNÇÕES: SLEEP, SWING, TURBO, HEALTH E TIMER; CONTROLE DA DIREÇÃO DO AR (ESQUERDA - DIREITA): MANUAL; ACOMPANHAR MANUAL DE INSTRUÇÕES E CONTROLE REMOTO COM TECLAS DE FUNÇÕES E REGULAGEM DE TEMPERATURA. DEVERÁ SER APRESENTADO CATÁLOGOS, FOLDER OU MATERIAL EXPOSITIVO DO FABRICANTE DOS PRODUTOS OFERTADOS NA PROPOSTA DE PREÇOS (INICIAL), QUE SERÃO SUBMETIDOS A ANÁLISE, QUANTO À QUALIDADE E CARACTERÍSTICAS TÉCNICAS EXIGIDAS, OBSERVANDO AS DEVIDAS ESPECIFICAÇÕES DOS ITENS, CONFORME ESTE EDITAL. TAMBÉM PODERÁ SER VERIFICADA A VERACIDADE DAS INFORMAÇÕES COM AS CARACTERÍSTICAS EXPOSTAS NOS SITE DO FABRICANTE DOS PRODUTOS OFERTADOS.

Quantidade: 500,0

Unidade: Unidade